



MUNICÍPIO DE TRÊS PASSOS - SECRETARIA
MUNICIPAL DE EDUCAÇÃO

Município de Três Passos

**LTIP - LAUDO TÉCNICO DE
INSALUBRIDADE/PERICULOSIDADE**

NR 15 e NR 16

28/03/2025 a 27/03/2026

SUMÁRIO

1 - REVISÕES	4
2 - Introdução	6
3 - Instrumentos Utilizados ao Tipo de Agente Presente	8
4 - Metodologia do uso do(s) instrumento(s)	11
5 - Ferramentas de Apoio	13
6 - Relação de funções conforme CBO	14
7 - Importante	25
<i>7.1 Critérios utilizados para definição do nível do risco</i>	26
<i>7.2 Níveis de risco possíveis</i>	29
<i>7.3 Classificações de prioridade de risco</i>	30
<i>7.4 Matriz para determinação dos níveis de riscos</i>	31
8 - Inventário de riscos	32
9 - Encerramento	414
10 - Anexos	415
11 - Anexos	443
12 - Anexos	469

Identificação da Empresa

RAZÃO SOCIAL: MUNICÍPIO DE TRÊS PASSOS - SECRETARIA MUNICIPAL DE EDUCAÇÃO
NOME FANTASIA: MUNICÍPIO DE TRÊS PASSOS - SECRETARIA MUNICIPAL DE EDUCAÇÃO
CNPJ: 87.613.188/0001-21
ENDEREÇO: AVENIDA SANTOS DUMONT, 75
BAIRRO: CENTRO
ESTADO: RS
FONE: 55 5221200
CNAE (principal): 84.11-6-00
ATIVIDADE PRINCIPAL: Administração pública em geral
GRAU DE RISCO: 1

CIDADE: TRES PASSOS
CEP: 98600-000

COMPOSIÇÃO DO QUADRO DE FUNCIONÁRIOS		
	Masculino	Feminino
Funcionários por sexo	62	379
Total de Funcionários	441	

RESPONSÁVEL DA EMPRESA:

1. Arlei Luis Tomazoni - Prefeito Municipal (CPF: 700.363.650-68)

1 - REVISÕES

Revisão	Data	Descrição
1	01/04/2025	* Inclusão do cargo Assessor de Educação - setor Secretaria Municipal de Educação; * Inclusão do cargo DIRETOR DE ESPORTES - setor CMD.
2	19/05/2025	* Inclusão do cargo Professor - Classe D - setor EMEF JOÃO PADILHA DO NASCIMENTO; * Inclusão do cargo Doméstica em Extinção - setor EMEF WALLY ELISA HARTMANN; * Inclusão do cargo Professor - Classe B - setor EMEI CIDADÃO JUNIOR; * Inclusão do cargo Professor - Classe B - setor EMEI CINDERELA; * Inclusão do cargo Professor - Classe B - setor EMEI ELSON SEVERNINI; * Inclusão do cargo Oficineiro de Dança - setor PROJETO AAB; * Setor GINÁSIO MUNICIPAL DE ESPORTES mudou a nomenclatura para GINÁSIO MUNICIPAL ALOÍSIO SCHEUERMANN.
3	23/05/2025	* Inclusão do cargo Engenheiro Civil - setor SECRETARIA MUNICIPAL DA EDUCAÇÃO.
4	17/07/2025	* Excluído o cargo Supervisor Geral de Desporto e Lazer - setor CMD.

Avaliadores

ENGENHEIRO(S) RESPONSÁVEL(IS):

NOME: Rogério Camargo Adiers

CREA: 76894-RS

NIT: 116.50909.98-0

TITULAÇÃO: Engenheiro em Segurança do Trabalho

2 - Introdução

Este trabalho tem por meta, realizar a análise quantitativa e/ou qualitativa dos riscos físicos, químicos e biológicos, existentes nos ambientes de trabalho da prefeitura avaliada e que possam causar possíveis danos à saúde dos trabalhadores. Os danos levantados, bem como, as análises efetuadas, referem-se às situações encontradas por ocasião do levantamento.

A avaliação seguiu a Lei nº 6.514, de 22 de dezembro de 1977, enquadrando-se nas Normas Regulamentadoras aprovadas pela Portaria nº 3.214, de 08 de Junho de 1978, e modificações posteriores, contidas no capítulo V, título II da Consolidação das Leis do Trabalho (CLT), relativas à Segurança e Medicina do Trabalho. Tais Normas caracterizam condições insalubres e perigosas conferindo o pagamento de adicional de salário (adicional de insalubridade ou periculosidade, NR 15 e NR 16 respectivamente).

Os riscos ambientais poderão ser controlados utilizando-se de medidas de proteção coletiva (EPC) ou individual (EPI). As medidas de proteção coletiva sempre deverão ser priorizadas, além da entrega de EPI, que deverá ser disponibilizada de acordo com o risco avaliado e possuir certificado de aprovação (CA) do Ministério do Trabalho. O empregador deverá providenciar o treinamento para o uso correto, a manutenção, bem como a sua higienização e tornar obrigatório seu uso. **Esta providencia neutralizará ou eliminará a ação dos riscos ambientais sobre os empregados, uma vez que suprimida a condição insalubre, os adicionais respectivos deixam de ser devidos, tomando como base legal para tal fim o art. 191 da CLT e o parágrafo único do art. 97 da Lei Complementar nº 18 de 16 Agosto de 2011.**

Art. 191 - A eliminação ou a neutralização da insalubridade ocorrerá: (Redação dada pela Lei nº 6.514, de 22.12.1977):

I - com a adoção de medidas que conservem o ambiente de trabalho dentro dos limites de tolerância; (Incluído pela Lei nº 6.514, de 22.12.1977);

II - com a utilização de equipamentos de proteção individual ao trabalhador, que diminuam a intensidade do agente agressivo a limites de tolerância. (Incluído pela Lei nº 6.514, de 22.12.1977).

Art. 97 - Parágrafo Único - O direito aos adicionais de que trata este artigo, cessa com eliminação das condições ou riscos que deram causa a sua cpmcessão.

Objetivos:

Tem o objetivo de classificar as atividades com relação à insalubridade e periculosidade, atendendo os parâmetros das Normas Vigentes, através de quantificação e qualificação dos riscos físicos, químicos e biológicos existentes na prefeitura e que possam causar danos a saúde do trabalhador. Sempre que houver modificações nas condições de trabalho, o levantamento deverá ser refeito, pois as conclusões poderão ser alteradas.

Periculosidade: são consideradas atividades perigosas àquelas que, por sua natureza ou métodos de trabalho impliquem contato permanente com inflamáveis ou explosivos em condições de risco acentuado. Outros agentes geradores de periculosidade são atividades que, por sua natureza ou métodos de trabalho, impliquem em risco acentuado em virtude de exposição permanente do trabalhador a energia elétrica, roubos ou outras espécies de violência física nas atividades de segurança pessoal ou patrimonial, contempladas na Lei nº 12.740, de 08.12.2012, e as atividades ou operações envolvendo radiações ionizantes e substancias radioativas, através da Portaria nº 3.393, de 17/12/1987.

O adicional de periculosidade é de **30 % sobre o vencimento básico do cargo conforme artigo 96 da Lei Complementar nº 18 de 16 de Agosto de 2011.**

Insalubridade: são consideradas atividades ou operações insalubres aquelas que, por sua natureza, condições ou métodos de trabalho exponham os empregados a agentes nocivos a saúde, acima dos limites de tolerância

fixados em razão da natureza e da intensidade do agente e do tempo de exposição a seus efeitos (art.189 da CLT).

O exercício de trabalho em condições insalubres, acima dos limites de tolerância estabelecidos pelo Ministério do Trabalho e Emprego, assegura a percepção de adicional respectivamente **de 40% (quarenta por cento), 20% (vinte por cento) e 10% (dez por cento)**, segundo a classificação nos graus máximo, médio e mínimo respectivamente, incidentes sobre o menor padrão de vencimentos do município conforme prevê artigo 192 da CLT e artigo 95 da Lei Complementar nº 18 de 16 de Agosto de 2011.

Os adicionais de insalubridade ou periculosidade não são cumuláveis, cabendo ao Servidor optar por um deles, quando for o caso conforme Lei Complementar nº 18 de 16 de Agosto de 2011.

3 - Instrumentos Utilizados ao Tipo de Agente Presente

1 - Bomba de amostragem de ar SKC Airlite

Marca	SKC	Modelo	110 - 100
Técnica utilizada	Avaliação Quantitativa	Unidade de medida	mg/m ³
Descrição	Bomba paraa captação de poeira existente no ambiente de trabalho.		
Agentes analisados	<ul style="list-style-type: none">• Betume• Tolueno• Xileno• Sílica Livre (Sílica Cristalina, como Alfa-Quartzo)• Negro de Fumo• Poeira Respirável		

2 - Bomba de amostragem de ar SKC Airlite

Marca	SKC	Modelo	110 - 100
Técnica utilizada	Avaliação Quantitativa	Unidade de medida	ppm
Descrição	Bomba paraa captação de poeira existente no ambiente de trabalho.		
Agentes analisados	<ul style="list-style-type: none">• Benzeno e seus compostos tóxicos		

3 - Dos. de Ruído - Suporte 1 - N° Série 22071504201A

Marca	Inlite	Modelo	DosePro
Técnica utilizada	NR 15 - Anexo I	Unidade de medida	dB (A)
Descrição	É um equipamento de teste para avaliar a condição de ruído no ambiente de trabalho.		
Agentes analisados	<ul style="list-style-type: none">• Ruído contínuo ou intermitente (Leg. Trabalhista)		

4 - Dosímetro Digital

Marca	Inlite	Modelo	Dosepro
Técnica utilizada	NR 15 - Anexo I	Unidade de medida	dB (A)
Descrição	É um equipamento de teste para avaliar a condição de ruído do ambiente de trabalho.		
Agentes analisados	• Ruído contínuo ou intermitente (Leg. Trabalhista)		

5 - Medidor de Vibração - Inlite

Marca	Inlite	Modelo	AxPro
Técnica utilizada	NHO 09	Unidade de medida	m/s ²
Descrição	Medidor de Vibração Ocupacional para Corpo Inteiro (VCI) e Mãos e Braços (VMB).		
Agentes analisados	• Vibração localizada (mão-braço) • Vibrações de corpo inteiro (VDVR) • Vibrações de corpo inteiro (AREN)		

6 - Medidor de Vibração Ocupacional (AREN)

Marca	Criffer	Modelo	Vibrate
Técnica utilizada	Avaliação Quantitativa	Unidade de medida	m/s ²
Descrição	Medidor de Vibração Ocupacional para Corpo Inteiro (VCI) e Mãos e Braços (VMB).		
Agentes analisados	• Vibrações de corpo inteiro (AREN)		

7 - Medidor de Vibração Ocupacional (VDVR)

Marca	Criffer	Modelo	Vibrate
Técnica utilizada	Avaliação Quantitativa	Unidade de medida	m/s ^{1,75}
Descrição	Medidor de Vibração Ocupacional para Corpo Inteiro (VCI) e Mãos e Braços (VMB).		
Agentes analisados	• Vibrações de corpo inteiro (VDVR)		

8 - Termômetro de Globo - Inlite

Marca	Inlite	Modelo	ltemp
Técnica utilizada	NHO 06	Unidade de medida	°C
Descrição	Termômetro Digital (medidor de stress térmico).		
Agentes analisados	• Temperaturas Anormais (Calor)		

4 - Metodologia do uso do(s) instrumento(s)

4.1 - CUIDADOS GERAIS

1. Certificação da validade da calibração dos equipamentos de medição;
2. Controle da correta realização das medições;
3. Realização das medições mediante a presença de um representante dos colaboradores;
4. Certificação de que no momento da medição as condições de trabalho em relação a exposição aos agentes avaliados sejam normais e habituais;
5. Comprovação da medição em todos os postos de trabalho nos lugares onde habitualmente se situam os colaboradores.

4.2 - AVALIAÇÃO(ÕES)

As avaliações foram realizadas em um dia normal de trabalho, de acordo com o ambiente de trabalho da empresa e foram classificadas conforme a metodologia de avaliação adequada a cada agente de risco conforme apresentado a seguir:

4.2.1 - QUANTITATIVAS

Instrumento	Agente	Metodologia
Bomba de amostragem de ar SKC Airlite	Benzeno e seus compostos tóxicos	Colocar o ciclone no jaleco do funcionário que está exposto ao agente por um período mínimo de 3 horas, simulando o sistema respiratório do indivíduo.
Bomba de amostragem de ar SKC Airlite	Betume	Colocar o ciclone no jaleco do funcionário que está exposto ao agente por um período mínimo de 3 horas, simulando o sistema respiratório do indivíduo.
Bomba de amostragem de ar SKC Airlite	Negro de Fumo	Colocar o ciclone no jaleco do funcionário que está exposto ao agente por um período mínimo de 3 horas, simulando o sistema respiratório do indivíduo.
Bomba de amostragem de ar SKC Airlite	Poeira Respirável	Colocar o ciclone no jaleco do funcionário que está exposto ao agente por um período mínimo de 3 horas, simulando o sistema respiratório do indivíduo.
Bomba de amostragem de ar SKC Airlite	Sílica Livre (Sílica Cristalina, como Alfa-Quartzo)	Colocar o ciclone no jaleco do funcionário que está exposto ao agente por um período mínimo de 3 horas, simulando o sistema respiratório do indivíduo.
Bomba de amostragem de ar SKC Airlite	Tolueno	Colocar o ciclone no jaleco do funcionário que está exposto ao agente por um período mínimo de 3 horas, simulando o sistema respiratório do indivíduo.
Bomba de amostragem de ar SKC Airlite	Xileno	Colocar o ciclone no jaleco do funcionário que está exposto ao agente por um período mínimo de 3 horas, simulando o sistema respiratório do indivíduo.
Dos. de Ruído - Suporte 1 - N° Série 22071504201A	Ruído contínuo ou intermitente (Leg. Trabalhista)	NR 15 - Anexo I e NHO 01/Avaliação Quantitativa

Dosímetro Digital	Ruído contínuo ou intermitente (Leg. Trabalhista)	NR 15 - Anexo I e II e NHO 01
Medidor de Vibração - Inlite	Vibração localizada (mão-braço)	NHO 09 / NHO 10
Medidor de Vibração - Inlite	Vibrações de corpo inteiro (AREN)	NHO 09 / NHO 10
Medidor de Vibração - Inlite	Vibrações de corpo inteiro (VDVR)	NHO 09 / NHO 10
Medidor de Vibração Ocupacional (AREN)	Vibrações de corpo inteiro (AREN)	Metodologia: NHO - 09 para VIBRAÇÃO DE CORPO INTEIRO / Metodologia: NHO - 10 para VIBRAÇÃO DE MÃOS E BRAÇOS
Medidor de Vibração Ocupacional (VDVR)	Vibrações de corpo inteiro (VDVR)	Metodologia: NHO - 09 para VIBRAÇÃO DE CORPO INTEIRO / Metodologia: NHO - 10 para VIBRAÇÃO DE MÃOS E BRAÇOS
Termômetro de Globo - Inlite	Temperaturas Anormais (Calor)	NHO 06

4.2.2 - QUALITATIVAS

Foram realizadas avaliações qualitativas através de inspeção direta dos locais de trabalho para as seguintes exposições: **Vírus, fungos, bactérias e etc. (Limpeza Banheiros), Exposição a roubos e/ou violência física, Vírus, fungos, bactérias e etc. (Esgoto), Cimento Portland, Etilbenzeno.**

5 - Ferramentas de Apoio

Para que se tenha um parecer técnico conclusivo sobre a percepção ou não dos respectivos adicionais, foram necessárias verificações in-loco das seguintes documentações:

- Fichas de fornecimento de EPIs e sua rotina de registros;
- Ordens de serviço;
- Procedimentos operacionais;
- Atas de treinamento (NR6),
- Análise de uso correto de creme de proteção para as mãos por meio de luz negra, quando utilizado na prefeitura.

6 - Relação de funções conforme CBO

Setor	CBO	Cargo	Função	Qtde Func
CENTRAL DA MERENDA ESCOLAR	2237-10	NUTRICIONISTA	NUTRICIONISTA	1
CENTRAL DA MERENDA ESCOLAR	5142-25	OPERÁRIO	OPERÁRIO	2
CENTRAL DA MERENDA ESCOLAR	5143-20	SERVENTE	SERVENTE	0
CENTRAL DA MERENDA ESCOLAR	1114-15	SUPERVISOR GERAL DE SETOR	SUPERVISOR GERAL DE RECEBIMENTO, CONTROLE E DISTRIBUIÇÃO DE MERENDA ESCOLAR	0
CENTRAL DO TRANSPORTE ESCOLAR	7823-05	MOTORISTA	MOTORISTA	9
CMD	1114-15	DIRETOR DE ESPORTES	DIRETOR DE ESPORTES	0
CME	3312-05	PROFESSOR - CLASSE B	PROFESSOR - CLASSE B	0
CMEFI PROFESSOR JOSÉ LUIZ RODHEN	5143-20	DOMÉSTICA EM EXTINÇÃO	DOMÉSTICA EM EXTINÇÃO	1
CMEFI PROFESSOR JOSÉ LUIZ RODHEN	3951-05	ESTAGIÁRIO	ESTAGIÁRIO	1
CMEFI PROFESSOR JOSÉ LUIZ RODHEN	5132-05	MERENDEIRA	MERENDEIRA	2
CMEFI PROFESSOR JOSÉ LUIZ RODHEN	3311-10	MONITOR DE CRECHE	MONITOR DE CRECHE	2
CMEFI PROFESSOR JOSÉ LUIZ RODHEN	3311-10	MONITOR EDUCACIONAL	MONITOR EDUCACIONAL	6
CMEFI PROFESSOR JOSÉ LUIZ RODHEN	2628-30	OFICINEIRO DE DANÇA	OFICINEIRO DE DANÇA	1
CMEFI PROFESSOR JOSÉ LUIZ RODHEN	3714-10	OFICINEIRO DE EXPRESSÃO CORPORAL E TEATRO	OFICINEIRO DE EXPRESSÃO CORPORAL E TEATRO	0
CMEFI PROFESSOR JOSÉ LUIZ RODHEN	2332-25	OFICINEIRO DE INFORMÁTICA EDUCATIVA	OFICINEIRO DE INFORMÁTICA EDUCATIVA	1
CMEFI PROFESSOR JOSÉ LUIZ RODHEN	3331-15	OFICINEIRO DE JIU-JITSU	OFICINEIRO DE JIU-JITSU	0
CMEFI PROFESSOR JOSÉ LUIZ RODHEN	3331-15	OFICINEIRO TAEKWONDO	OFICINEIRO TAEKWONDO	1

CMEFI PROFESSOR JOSÉ LUIZ RODHEN	3312-05	PROFESSOR	PROFESSOR	2
CMEFI PROFESSOR JOSÉ LUIZ RODHEN	3312-05	PROFESSOR - CLASSE A	PROFESSOR - CLASSE A	21
CMEFI PROFESSOR JOSÉ LUIZ RODHEN	3312-05	PROFESSOR - CLASSE B	PROFESSOR - CLASSE B	5
CMEFI PROFESSOR JOSÉ LUIZ RODHEN	3312-05	PROFESSOR - CLASSE C	PROFESSOR - CLASSE C	6
CMEFI PROFESSOR JOSÉ LUIZ RODHEN	2515-10	PSICOLOGO - 8 / 1	PSICOLOGO - 8 / 1	1
CMEFI PROFESSOR JOSÉ LUIZ RODHEN	1410-10	SECRETÁRIO DE ESCOLA	SECRETÁRIO DE ESCOLA	2
CMEFI PROFESSOR JOSÉ LUIZ RODHEN	1410-10	SECRETÁRIO DE UNIDADE EDUCACIONAL	SECRETÁRIO DE UNIDADE EDUCACIONAL	1
CMEFI PROFESSOR JOSÉ LUIZ RODHEN	5143-20	SERVENTE	SERVENTE	3
CMEFI PROFESSOR JOSÉ LUIZ RODHEN	5174-20	VIGIA - EM EXTINÇÃO	VIGIA - EM EXTINÇÃO	1
EMEF 25 DE JULHO	5143-20	DOMÉSTICA EM EXTINÇÃO	DOMÉSTICA EM EXTINÇÃO	1
EMEF 25 DE JULHO	3951-05	ESTAGIÁRIO	ESTAGIÁRIO	0
EMEF 25 DE JULHO	5132-05	MERENDEIRA	MERENDEIRA	3
EMEF 25 DE JULHO	3311-10	MONITOR DE CRECHE	MONITOR DE CRECHE	0
EMEF 25 DE JULHO	3311-10	MONITOR EDUCACIONAL	MONITOR EDUCACIONAL	0
EMEF 25 DE JULHO	3312-05	PROFESSOR	PROFESSOR	2
EMEF 25 DE JULHO	3312-05	PROFESSOR - CLASSE A	PROFESSOR - CLASSE A	13
EMEF 25 DE JULHO	3312-05	PROFESSOR - CLASSE B	PROFESSOR - CLASSE B	4
EMEF 25 DE JULHO	3312-05	PROFESSOR - CLASSE C	PROFESSOR - CLASSE C	5
EMEF 25 DE JULHO	1410-10	SECRETÁRIO DE UNIDADE EDUCACIONAL	SECRETÁRIO DE UNIDADE EDUCACIONAL	1
EMEF 25 DE JULHO	5143-20	SERVENTE	SERVENTE	4
EMEF COROINHA DARONCHI	5143-20	DOMÉSTICA EM EXTINÇÃO	DOMÉSTICA EM EXTINÇÃO	1
EMEF COROINHA DARONCHI	3951-05	ESTAGIÁRIO	ESTAGIÁRIO	0
EMEF COROINHA DARONCHI	5132-05	MERENDEIRA	MERENDEIRA	3
EMEF COROINHA DARONCHI	3311-10	MONITOR DE CRECHE	MONITOR DE CRECHE	0
EMEF COROINHA DARONCHI	3311-10	MONITOR EDUCACIONAL	MONITOR EDUCACIONAL	2

EMEF COROINHA DARONCHI	3312-05	PROFESSOR	PROFESSOR	2
EMEF COROINHA DARONCHI	3312-05	PROFESSOR - CLASSE A	PROFESSOR - CLASSE A	8
EMEF COROINHA DARONCHI	3312-05	PROFESSOR - CLASSE B	PROFESSOR - CLASSE B	4
EMEF COROINHA DARONCHI	3312-05	PROFESSOR - CLASSE C	PROFESSOR - CLASSE C	4
EMEF COROINHA DARONCHI	3312-05	PROFESSOR - CLASSE D	PROFESSOR - CLASSE D	1
EMEF COROINHA DARONCHI	1410-10	SECRETÁRIO DE UNIDADE EDUCACIONAL	SECRETÁRIO DE UNIDADE EDUCACIONAL	1
EMEF COROINHA DARONCHI	5143-20	SERVENTE	SERVENTE	2
EMEF DOM JOÃO BECKER	3951-05	ESTAGIÁRIO	ESTAGIÁRIO	0
EMEF DOM JOÃO BECKER	5132-05	MERENDEIRA	MERENDEIRA	1
EMEF DOM JOÃO BECKER	3311-10	MONITOR DE CRECHE	MONITOR DE CRECHE	0
EMEF DOM JOÃO BECKER	3311-10	MONITOR EDUCACIONAL	MONITOR EDUCACIONAL	1
EMEF DOM JOÃO BECKER	3312-05	PROFESSOR	PROFESSOR	1
EMEF DOM JOÃO BECKER	3312-05	PROFESSOR - CLASSE A	PROFESSOR - CLASSE A	6
EMEF DOM JOÃO BECKER	3312-05	PROFESSOR - CLASSE C	PROFESSOR - CLASSE C	1
EMEF DOM JOÃO BECKER	1410-10	SECRETÁRIO DE UNIDADE EDUCACIONAL	SECRETÁRIO DE UNIDADE EDUCACIONAL	0
EMEF DOM JOÃO BECKER	5143-20	SERVENTE	SERVENTE	0
EMEF GONÇALVES DIAS	3951-05	ESTAGIÁRIO	ESTAGIÁRIO	0
EMEF GONÇALVES DIAS	5132-05	MERENDEIRA	MERENDEIRA	1
EMEF GONÇALVES DIAS	3311-10	MONITOR DE CRECHE	MONITOR DE CRECHE	0
EMEF GONÇALVES DIAS	3311-10	MONITOR EDUCACIONAL	MONITOR EDUCACIONAL	1
EMEF GONÇALVES DIAS	3312-05	PROFESSOR	PROFESSOR	1
EMEF GONÇALVES DIAS	3312-05	PROFESSOR - CLASSE A	PROFESSOR - CLASSE A	13
EMEF GONÇALVES DIAS	3312-05	PROFESSOR - CLASSE B	PROFESSOR - CLASSE B	1
EMEF GONÇALVES DIAS	3312-05	PROFESSOR - CLASSE C	PROFESSOR - CLASSE C	1
EMEF GONÇALVES DIAS	3312-05	PROFESSOR - CLASSE D	PROFESSOR - CLASSE D	1
EMEF GONÇALVES DIAS	1410-10	SECRETÁRIO DE UNIDADE EDUCACIONAL	SECRETÁRIO DE UNIDADE EDUCACIONAL	0
EMEF GONÇALVES DIAS	5143-20	SERVENTE	SERVENTE	3
EMEF GUIA LOPES	3951-05	ESTAGIÁRIO	ESTAGIÁRIO	0
EMEF GUIA LOPES	5132-05	MERENDEIRA	MERENDEIRA	2

EMEF GUIA LOPES	3311-10	MONITOR DE CRECHE	MONITOR DE CRECHE	0
EMEF GUIA LOPES	3311-10	MONITOR EDUCACIONAL	MONITOR EDUCACIONAL	0
EMEF GUIA LOPES	3312-05	PROFESSOR	PROFESSOR	2
EMEF GUIA LOPES	3312-05	PROFESSOR - CLASSE A	PROFESSOR - CLASSE A	2
EMEF GUIA LOPES	3312-05	PROFESSOR - CLASSE B	PROFESSOR - CLASSE B	2
EMEF GUIA LOPES	3312-05	PROFESSOR - CLASSE C	PROFESSOR - CLASSE C	2
EMEF GUIA LOPES	1410-10	SECRETÁRIO DE UNIDADE EDUCACIONAL	SECRETÁRIO DE UNIDADE EDUCACIONAL	0
EMEF GUIA LOPES	5143-20	SERVENTE	SERVENTE	1
EMEF ILDO MENEGHETTI	3951-05	ESTAGIÁRIO	ESTAGIÁRIO	0
EMEF ILDO MENEGHETTI	5132-05	MERENDEIRA	MERENDEIRA	3
EMEF ILDO MENEGHETTI	3311-10	MONITOR DE CRECHE	MONITOR DE CRECHE	0
EMEF ILDO MENEGHETTI	3311-10	MONITOR EDUCACIONAL	MONITOR EDUCACIONAL	2
EMEF ILDO MENEGHETTI	3312-05	PROFESSOR	PROFESSOR	2
EMEF ILDO MENEGHETTI	3312-05	PROFESSOR - CLASSE A	PROFESSOR - CLASSE A	18
EMEF ILDO MENEGHETTI	3312-05	PROFESSOR - CLASSE B	PROFESSOR - CLASSE B	5
EMEF ILDO MENEGHETTI	3312-05	PROFESSOR - CLASSE C	PROFESSOR - CLASSE C	5
EMEF ILDO MENEGHETTI	3312-05	PROFESSOR - CLASSE D	PROFESSOR - CLASSE D	5
EMEF ILDO MENEGHETTI	1410-10	SECRETÁRIO DE UNIDADE EDUCACIONAL	SECRETÁRIO DE UNIDADE EDUCACIONAL	1
EMEF ILDO MENEGHETTI	5143-20	SERVENTE	SERVENTE	5
EMEF JOÃO PADILHA DO NASCIMENTO	5143-20	DOMÉSTICA EM EXTINÇÃO	DOMÉSTICA EM EXTINÇÃO	0
EMEF JOÃO PADILHA DO NASCIMENTO	3951-05	ESTAGIÁRIO	ESTAGIÁRIO	0
EMEF JOÃO PADILHA DO NASCIMENTO	5132-05	MERENDEIRA	MERENDEIRA	2
EMEF JOÃO PADILHA DO NASCIMENTO	3311-10	MONITOR DE CRECHE	MONITOR DE CRECHE	0
EMEF JOÃO PADILHA DO NASCIMENTO	3311-10	MONITOR EDUCACIONAL	MONITOR EDUCACIONAL	2
EMEF JOÃO PADILHA DO NASCIMENTO	3312-05	PROFESSOR	PROFESSOR	1
EMEF JOÃO PADILHA DO NASCIMENTO	3312-05	PROFESSOR - CLASSE A	PROFESSOR - CLASSE A	13

EMEF JOÃO PADILHA DO NASCIMENTO	3312-05	PROFESSOR - CLASSE B	PROFESSOR - CLASSE B	3
EMEF JOÃO PADILHA DO NASCIMENTO	3312-05	PROFESSOR - CLASSE C	PROFESSOR - CLASSE C	2
EMEF JOÃO PADILHA DO NASCIMENTO	3312-05	PROFESSOR - CLASSE D	PROFESSOR - CLASSE D	2
EMEF JOÃO PADILHA DO NASCIMENTO	1410-10	SECRETÁRIO DE UNIDADE EDUCACIONAL	SECRETÁRIO DE UNIDADE EDUCACIONAL	1
EMEF JOÃO PADILHA DO NASCIMENTO	5143-20	SERVENTE	SERVENTE	4
EMEF JOSÉ DE ANCHIETA	3951-05	ESTAGIÁRIO	ESTAGIÁRIO	1
EMEF JOSÉ DE ANCHIETA	5132-05	MERENDEIRA	MERENDEIRA	2
EMEF JOSÉ DE ANCHIETA	3311-10	MONITOR DE CRECHE	MONITOR DE CRECHE	0
EMEF JOSÉ DE ANCHIETA	3311-10	MONITOR EDUCACIONAL	MONITOR EDUCACIONAL	2
EMEF JOSÉ DE ANCHIETA	3312-05	PROFESSOR	PROFESSOR	1
EMEF JOSÉ DE ANCHIETA	3312-05	PROFESSOR - CLASSE A	PROFESSOR - CLASSE A	7
EMEF JOSÉ DE ANCHIETA	3312-05	PROFESSOR - CLASSE B	PROFESSOR - CLASSE B	2
EMEF JOSÉ DE ANCHIETA	3312-05	PROFESSOR - CLASSE C	PROFESSOR - CLASSE C	2
EMEF JOSÉ DE ANCHIETA	3312-05	PROFESSOR - CLASSE D	PROFESSOR - CLASSE D	1
EMEF JOSÉ DE ANCHIETA	1410-10	SECRETÁRIO DE UNIDADE EDUCACIONAL	SECRETÁRIO DE UNIDADE EDUCACIONAL	0
EMEF JOSÉ DE ANCHIETA	5143-20	SERVENTE	SERVENTE	2
EMEF WALLY ELISA HARTMANN	5143-20	DOMÉSTICA EM EXTINÇÃO	DOMÉSTICA EM EXTINÇÃO	1
EMEF WALLY ELISA HARTMANN	3951-05	ESTAGIÁRIO	ESTAGIÁRIO	0
EMEF WALLY ELISA HARTMANN	5132-05	MERENDEIRA	MERENDEIRA	2
EMEF WALLY ELISA HARTMANN	3311-10	MONITOR DE CRECHE	MONITOR DE CRECHE	0
EMEF WALLY ELISA HARTMANN	3311-10	MONITOR EDUCACIONAL	MONITOR EDUCACIONAL	0
EMEF WALLY ELISA HARTMANN	3312-05	PROFESSOR	PROFESSOR	2
EMEF WALLY ELISA HARTMANN	3312-05	PROFESSOR - CLASSE A	PROFESSOR - CLASSE A	3
EMEF WALLY ELISA HARTMANN	3312-05	PROFESSOR - CLASSE B	PROFESSOR - CLASSE B	2
EMEF WALLY ELISA HARTMANN	3312-05	PROFESSOR - CLASSE C	PROFESSOR - CLASSE C	2
EMEF WALLY ELISA HARTMANN	1410-10	SECRETÁRIO DE UNIDADE EDUCACIONAL	SECRETÁRIO DE UNIDADE EDUCACIONAL	0
EMEF WALLY ELISA HARTMANN	5143-20	SERVENTE	SERVENTE	1

EMEI CIDADÃO JÚNIOR	5143-20	DOMÉSTICA EM EXTINÇÃO	DOMÉSTICA EM EXTINÇÃO	0
EMEI CIDADÃO JÚNIOR	3951-05	ESTAGIÁRIO	ESTAGIÁRIO	0
EMEI CIDADÃO JÚNIOR	5132-05	MERENDEIRA	MERENDEIRA	2
EMEI CIDADÃO JÚNIOR	3311-10	MONITOR DE CRECHE	MONITOR DE CRECHE	3
EMEI CIDADÃO JÚNIOR	3311-10	MONITOR EDUCACIONAL	MONITOR EDUCACIONAL	5
EMEI CIDADÃO JÚNIOR	3312-05	PROFESSOR	PROFESSOR	1
EMEI CIDADÃO JÚNIOR	3312-05	PROFESSOR - CLASSE A	PROFESSOR - CLASSE A	5
EMEI CIDADÃO JÚNIOR	3312-05	PROFESSOR - CLASSE B	PROFESSOR - CLASSE B	1
EMEI CIDADÃO JÚNIOR	1410-10	SECRETÁRIO DE UNIDADE EDUCACIONAL	SECRETÁRIO DE UNIDADE EDUCACIONAL	0
EMEI CIDADÃO JÚNIOR	5143-20	SERVENTE	SERVENTE	2
EMEI CINDERELA	5143-20	DOMÉSTICA EM EXTINÇÃO	DOMÉSTICA EM EXTINÇÃO	1
EMEI CINDERELA	3951-05	ESTAGIÁRIO	ESTAGIÁRIO	0
EMEI CINDERELA	5132-05	MERENDEIRA	MERENDEIRA	1
EMEI CINDERELA	3311-10	MONITOR DE CRECHE	MONITOR DE CRECHE	7
EMEI CINDERELA	3311-10	MONITOR EDUCACIONAL	MONITOR EDUCACIONAL	6
EMEI CINDERELA	3312-05	PROFESSOR	PROFESSOR	3
EMEI CINDERELA	3312-05	PROFESSOR - CLASSE A	PROFESSOR - CLASSE A	4
EMEI CINDERELA	3312-05	PROFESSOR - CLASSE B	PROFESSOR - CLASSE B	1
EMEI CINDERELA	1410-10	SECRETÁRIO DE UNIDADE EDUCACIONAL	SECRETÁRIO DE UNIDADE EDUCACIONAL	0
EMEI CINDERELA	5143-20	SERVENTE	SERVENTE	3
EMEI DONA VANDA BUCHNER	5143-20	DOMÉSTICA EM EXTINÇÃO	DOMÉSTICA EM EXTINÇÃO	2
EMEI DONA VANDA BUCHNER	3951-05	ESTAGIÁRIO	ESTAGIÁRIO	0
EMEI DONA VANDA BUCHNER	5132-05	MERENDEIRA	MERENDEIRA	3
EMEI DONA VANDA BUCHNER	3311-10	MONITOR DE CRECHE	MONITOR DE CRECHE	4
EMEI DONA VANDA BUCHNER	3311-10	MONITOR EDUCACIONAL	MONITOR EDUCACIONAL	7
EMEI DONA VANDA BUCHNER	3312-05	PROFESSOR	PROFESSOR	1
EMEI DONA VANDA BUCHNER	3312-05	PROFESSOR - CLASSE A	PROFESSOR - CLASSE A	4
EMEI DONA VANDA BUCHNER	3312-05	PROFESSOR - CLASSE C	PROFESSOR - CLASSE C	1

EMEI DONA VANDA BUCHNER	3312-05	PROFESSOR - CLASSE D	PROFESSOR - CLASSE D	1
EMEI DONA VANDA BUCHNER	1410-10	SECRETÁRIO DE UNIDADE EDUCACIONAL	SECRETÁRIO DE UNIDADE EDUCACIONAL	0
EMEI DONA VANDA BUCHNER	5143-20	SERVENTE	SERVENTE	3
EMEI ELSON SEVERNINI	5143-20	DOMÉSTICA EM EXTINÇÃO	DOMÉSTICA EM EXTINÇÃO	2
EMEI ELSON SEVERNINI	3951-05	ESTAGIÁRIO	ESTAGIÁRIO	1
EMEI ELSON SEVERNINI	5132-05	MERENDEIRA	MERENDEIRA	3
EMEI ELSON SEVERNINI	3311-10	MONITOR DE CRECHE	MONITOR DE CRECHE	1
EMEI ELSON SEVERNINI	3311-10	MONITOR EDUCACIONAL	MONITOR EDUCACIONAL	17
EMEI ELSON SEVERNINI	3312-05	PROFESSOR	PROFESSOR	1
EMEI ELSON SEVERNINI	3312-05	PROFESSOR - CLASSE A	PROFESSOR - CLASSE A	9
EMEI ELSON SEVERNINI	3312-05	PROFESSOR - CLASSE B	PROFESSOR - CLASSE B	2
EMEI ELSON SEVERNINI	3312-05	PROFESSOR - CLASSE C	PROFESSOR - CLASSE C	0
EMEI ELSON SEVERNINI	1410-10	SECRETÁRIO DE ESCOLA	SECRETÁRIO DE ESCOLA	0
EMEI ELSON SEVERNINI	5143-20	SERVENTE	SERVENTE	2
EMEI LÁPIS DE COR	5143-20	DOMÉSTICA EM EXTINÇÃO	DOMÉSTICA EM EXTINÇÃO	1
EMEI LÁPIS DE COR	3951-05	ESTAGIÁRIO	ESTAGIÁRIO	0
EMEI LÁPIS DE COR	5132-05	MERENDEIRA	MERENDEIRA	1
EMEI LÁPIS DE COR	3311-10	MONITOR DE CRECHE	MONITOR DE CRECHE	1
EMEI LÁPIS DE COR	3311-10	MONITOR EDUCACIONAL	MONITOR EDUCACIONAL	6
EMEI LÁPIS DE COR	3312-05	PROFESSOR	PROFESSOR	1
EMEI LÁPIS DE COR	3312-05	PROFESSOR - CLASSE A	PROFESSOR - CLASSE A	5
EMEI LÁPIS DE COR	3312-05	PROFESSOR - CLASSE B	PROFESSOR - CLASSE B	3
EMEI LÁPIS DE COR	3312-05	PROFESSOR - CLASSE C	PROFESSOR - CLASSE C	1
EMEI LÁPIS DE COR	3312-05	PROFESSOR - CLASSE D	PROFESSOR - CLASSE D	0
EMEI LÁPIS DE COR	1410-10	SECRETÁRIO DE UNIDADE EDUCACIONAL	SECRETÁRIO DE UNIDADE EDUCACIONAL	0
EMEI LÁPIS DE COR	5143-20	SERVENTE	SERVENTE	3
EMEI LÉDI LIBARDONI	5143-20	DOMÉSTICA EM EXTINÇÃO	DOMÉSTICA EM EXTINÇÃO	0
EMEI LÉDI LIBARDONI	3951-05	ESTAGIÁRIO	ESTAGIÁRIO	0

EMEI LEDI LIBARDONI	5132-05	MERENDEIRA	MERENDEIRA	1
EMEI LEDI LIBARDONI	3311-10	MONITOR DE CRECHE	MONITOR DE CRECHE	0
EMEI LEDI LIBARDONI	3311-10	MONITOR EDUCACIONAL	MONITOR EDUCACIONAL	3
EMEI LEDI LIBARDONI	3312-05	PROFESSOR	PROFESSOR	1
EMEI LEDI LIBARDONI	3312-05	PROFESSOR - CLASSE A	PROFESSOR - CLASSE A	8
EMEI LEDI LIBARDONI	3312-05	PROFESSOR - CLASSE B	PROFESSOR - CLASSE B	0
EMEI LEDI LIBARDONI	3312-05	PROFESSOR - CLASSE C	PROFESSOR - CLASSE C	1
EMEI LEDI LIBARDONI	1410-10	SECRETÁRIO DE ESCOLA	SECRETÁRIO DE ESCOLA	0
EMEI LEDI LIBARDONI	1410-10	SECRETÁRIO DE UNIDADE EDUCACIONAL	SECRETÁRIO DE UNIDADE EDUCACIONAL	0
EMEI LEDI LIBARDONI	5143-20	SERVENTE	SERVENTE	0
EMEI MARLENE LEONHARDT	5143-20	DOMÉSTICA EM EXTINÇÃO	DOMÉSTICA EM EXTINÇÃO	0
EMEI MARLENE LEONHARDT	3951-05	ESTAGIÁRIO	ESTAGIÁRIO	0
EMEI MARLENE LEONHARDT	5132-05	MERENDEIRA	MERENDEIRA	2
EMEI MARLENE LEONHARDT	3311-10	MONITOR DE CRECHE	MONITOR DE CRECHE	0
EMEI MARLENE LEONHARDT	3311-10	MONITOR EDUCACIONAL	MONITOR EDUCACIONAL	7
EMEI MARLENE LEONHARDT	3312-05	PROFESSOR	PROFESSOR	3
EMEI MARLENE LEONHARDT	3312-05	PROFESSOR - CLASSE A	PROFESSOR - CLASSE A	6
EMEI MARLENE LEONHARDT	3312-05	PROFESSOR - CLASSE B	PROFESSOR - CLASSE B	1
EMEI MARLENE LEONHARDT	3312-05	PROFESSOR - CLASSE C	PROFESSOR - CLASSE C	0
EMEI MARLENE LEONHARDT	3312-05	PROFESSOR - CLASSE D	PROFESSOR - CLASSE D	2
EMEI MARLENE LEONHARDT	1410-10	SECRETÁRIO DE ESCOLA	SECRETÁRIO DE ESCOLA	0
EMEI MARLENE LEONHARDT	1410-10	SECRETÁRIO DE UNIDADE EDUCACIONAL	SECRETÁRIO DE UNIDADE EDUCACIONAL	0
EMEI MARLENE LEONHARDT	5143-20	SERVENTE	SERVENTE	3
EMEI PRIMEIROS PASSOS	5143-20	DOMÉSTICA EM EXTINÇÃO	DOMÉSTICA EM EXTINÇÃO	1
EMEI PRIMEIROS PASSOS	3951-05	ESTAGIÁRIO	ESTAGIÁRIO	1
EMEI PRIMEIROS PASSOS	5132-05	MERENDEIRA	MERENDEIRA	0
EMEI PRIMEIROS PASSOS	3311-10	MONITOR DE CRECHE	MONITOR DE CRECHE	0
EMEI PRIMEIROS PASSOS	3311-10	MONITOR EDUCACIONAL	MONITOR EDUCACIONAL	9
EMEI PRIMEIROS PASSOS	3312-05	PROFESSOR	PROFESSOR	1

EMEI PRIMEIROS PASSOS	3312-05	PROFESSOR - CLASSE A	PROFESSOR - CLASSE A	7
EMEI PRIMEIROS PASSOS	3312-05	PROFESSOR - CLASSE B	PROFESSOR - CLASSE B	1
EMEI PRIMEIROS PASSOS	3312-05	PROFESSOR - CLASSE C	PROFESSOR - CLASSE C	1
EMEI PRIMEIROS PASSOS	3312-05	PROFESSOR - CLASSE D	PROFESSOR - CLASSE D	1
EMEI PRIMEIROS PASSOS	1410-10	SECRETÁRIO DE UNIDADE EDUCACIONAL	SECRETÁRIO DE UNIDADE EDUCACIONAL	0
EMEI PRIMEIROS PASSOS	5143-20	SERVENTE	SERVENTE	2
EMEI TIA MERCEDES	5143-20	DOMÉSTICA EM EXTINÇÃO	DOMÉSTICA EM EXTINÇÃO	2
EMEI TIA MERCEDES	3951-05	ESTAGIÁRIO	ESTAGIÁRIO	1
EMEI TIA MERCEDES	5132-05	MERENDEIRA	MERENDEIRA	2
EMEI TIA MERCEDES	3311-10	MONITOR DE CRECHE	MONITOR DE CRECHE	5
EMEI TIA MERCEDES	3311-10	MONITOR EDUCACIONAL	MONITOR EDUCACIONAL	7
EMEI TIA MERCEDES	3312-05	PROFESSOR	PROFESSOR	1
EMEI TIA MERCEDES	3312-05	PROFESSOR - CLASSE A	PROFESSOR - CLASSE A	3
EMEI TIA MERCEDES	3312-05	PROFESSOR - CLASSE B	PROFESSOR - CLASSE B	1
EMEI TIA MERCEDES	3312-05	PROFESSOR - CLASSE C	PROFESSOR - CLASSE C	0
EMEI TIA MERCEDES	1410-10	SECRETÁRIO DE UNIDADE EDUCACIONAL	SECRETÁRIO DE UNIDADE EDUCACIONAL	0
EMEI TIA MERCEDES	5143-20	SERVENTE	SERVENTE	3
EMEI VOVÓ PAULINA	5143-20	DOMÉSTICA EM EXTINÇÃO	DOMÉSTICA EM EXTINÇÃO	2
EMEI VOVÓ PAULINA	3951-05	ESTAGIÁRIO	ESTAGIÁRIO	2
EMEI VOVÓ PAULINA	5132-05	MERENDEIRA	MERENDEIRA	1
EMEI VOVÓ PAULINA	3311-10	MONITOR DE CRECHE	MONITOR DE CRECHE	0
EMEI VOVÓ PAULINA	3311-10	MONITOR EDUCACIONAL	MONITOR EDUCACIONAL	5
EMEI VOVÓ PAULINA	3312-05	PROFESSOR	PROFESSOR	0
EMEI VOVÓ PAULINA	3312-05	PROFESSOR - CLASSE A	PROFESSOR - CLASSE A	6
EMEI VOVÓ PAULINA	1410-10	SECRETÁRIO DE UNIDADE EDUCACIONAL	SECRETÁRIO DE UNIDADE EDUCACIONAL	0
EMEI VOVÓ PAULINA	5143-20	SERVENTE	SERVENTE	2
GINÁSIO MUNICIPAL ALOÍSIO SCHEUERMANN	5142-25	OPERÁRIO	OPERÁRIO	1

GINÁSIO MUNICIPAL ALOÍSIO SCHEUERMANN	5143-20	SERVENTE	SERVENTE	1
POLO UAB	5143-20	DOMÉSTICA EM EXTINÇÃO	DOMÉSTICA EM EXTINÇÃO	1
POLO UAB	3312-05	PROFESSOR - CLASSE B	PROFESSOR - CLASSE B	1
POLO UAB	5143-20	SERVENTE	SERVENTE	1
PROJETO AABB	2628-30	OFICINEIRO DE DANÇA	OFICINEIRO DE DANÇA	1
PROJETO AABB	3312-05	PROFESSOR - CLASSE A	PROFESSOR - CLASSE A	1
PROJETO AABB	3312-05	PROFESSOR - CLASSE B	PROFESSOR - CLASSE B	1
PROJETO AABB	3312-05	PROFESSOR - CLASSE C	PROFESSOR - CLASSE C	1
PROJETO CANTE E ENCANTE	5143-20	DOMÉSTICA EM EXTINÇÃO	DOMÉSTICA EM EXTINÇÃO	1
PROJETO CANTE E ENCANTE	3331-10	OFICINEIRO DE MÚSICA E INSTRUMENTOS	OFICINEIRO DE MÚSICA E INSTRUMENTOS	2
PROJETO CANTE E ENCANTE	3312-05	PROFESSOR - CLASSE B	PROFESSOR - CLASSE B	1
PROJETO CANTE E ENCANTE	2627-10	PROFISSIONAL DA ÁREA DE MUSICALIZAÇÃO	PROFISSIONAL DA ÁREA DE MUSICALIZAÇÃO	1
PROJETO CANTE E ENCANTE	5143-20	SERVENTE	SERVENTE	0
SECRETARIA MUNICIPAL DE EDUCAÇÃO	2141-05	ARQUITETO	ARQUITETO	0
SECRETARIA MUNICIPAL DE EDUCAÇÃO	1114-15	ASSESSOR	ASSESSOR DE EDUCAÇÃO	1
SECRETARIA MUNICIPAL DE EDUCAÇÃO	2516-05	ASSISTENTE SOCIAL	ASSISTENTE SOCIAL	1
SECRETARIA MUNICIPAL DE EDUCAÇÃO	1114-15	DIRETOR DE TRANSPORTE ESCOLAR	DIRETOR DE TRANSPORTE ESCOLAR	1
SECRETARIA MUNICIPAL DE EDUCAÇÃO	2142-05	ENGENHEIRO CIVIL	ENGENHEIRO CIVIL	1
SECRETARIA MUNICIPAL DE EDUCAÇÃO	4110-10	ESCRITURARIO	ESCRITURARIO	1
SECRETARIA MUNICIPAL DE EDUCAÇÃO	3951-05	ESTAGIÁRIO	ESTAGIÁRIO	0
SECRETARIA MUNICIPAL DE EDUCAÇÃO	3311-10	MONITOR DE CRECHE	MONITOR DE CRECHE	0
SECRETARIA MUNICIPAL DE EDUCAÇÃO	3311-10	MONITOR EDUCACIONAL	MONITOR EDUCACIONAL	0
SECRETARIA MUNICIPAL DE EDUCAÇÃO	5142-25	OPERÁRIO	OPERÁRIO	1

SECRETARIA MUNICIPAL DE EDUCAÇÃO	3312-05	PROFESSOR - CLASSE A	PROFESSOR - CLASSE A	7
SECRETARIA MUNICIPAL DE EDUCAÇÃO	3312-05	PROFESSOR - CLASSE B	PROFESSOR - CLASSE B	4
SECRETARIA MUNICIPAL DE EDUCAÇÃO	3312-05	PROFESSOR - CLASSE C	PROFESSOR - CLASSE C	5
SECRETARIA MUNICIPAL DE EDUCAÇÃO	2515-10	PSICÓLOGO	PSICÓLOGO	1
SECRETARIA MUNICIPAL DE EDUCAÇÃO	1410-10	SECRETÁRIO DE ESCOLA	SECRETÁRIO DE ESCOLA	1
SECRETARIA MUNICIPAL DE EDUCAÇÃO	1114-15	SECRETÁRIO MUNICIPAL	SECRETÁRIO MUNICIPAL	1
SERVIDOR CEDIDO	3312-05	PROFESSOR - CLASSE B	PROFESSOR - CLASSE B	1
SETOR BIBLIOTECA PÚBLICA	3312-05	PROFESSOR - CLASSE B	PROFESSOR - CLASSE B	1
SETOR BIBLIOTECA PÚBLICA	3312-05	PROFESSOR - CLASSE C	PROFESSOR - CLASSE C	1
SETOR CASA DA CULTURA	5143-20	DOMÉSTICA EM EXTINÇÃO	DOMÉSTICA EM EXTINÇÃO	0
SETOR CASA DA CULTURA	3312-05	PROFESSOR - CLASSE C	PROFESSOR - CLASSE C	1
SETOR CASA DA CULTURA - CONSELHO MUNICIPAL DE EDUCAÇÃO	3312-05	PROFESSOR - CLASSE B	PROFESSOR - CLASSE B	1
TOTAL				562

7 - Importante

Importante:

Esta relação de setores/funções foi elaborada especificamente para este trabalho a partir da relação com setores e/ou grupos homogêneos de exposição e funções dentro da prefeitura.

Esta relação visa somente facilitar a descrição das atividades desenvolvidas pelos funcionários dentro da prefeitura, visando identificar os riscos e agentes que cada grupo está exposto, não podendo ser usada legalmente para requerer equiparações salariais ou qualquer outra pretensão de retorno financeiro.

O autor NÃO autoriza o uso desta relação por terceiros que não tenham a devida anuência de uso da MUNICÍPIO DE TRÊS PASSOS - SECRETARIA MUNICIPAL DE EDUCAÇÃO através de seus mandatários, sendo os infratores responsáveis pelo seu uso sem autorização.



7.1 Critérios utilizados para definição do nível do risco

Probabilidade		
Significado	Peso	Descrição
1 - Improvável	0	Requisitos de NRs x Medidas de Prevenção Implementadas (alíneas a e b): As medidas de controle existentes representam a melhor tecnologia ou prática de controle possível e há garantias de que sejam mantidas em longo tempo. Perfil de Exposição x NR - 09 (alínea d): Exposição estimada inferior a 10 % do LEO . E < 10% LEO. Exigências da Atividade (alínea c): O controle representa a melhor tecnologia ou prática disponível e há garantias de que sejam mantidas em longo prazo.
2 - Pouco provável	1	Requisitos de NRs x Medidas de Prevenção Implementadas (alíneas a e b): As medidas de controle existentes estão em conformidade com as NRs, eficientes há garantias de sejam mantidas em longo prazo. Perfil de Exposição x NR - 09 (alínea d): Exposição estimada entre 10% e 50 % do LEO. Exigências da Atividade (alínea c): As medidas de controle existentes estão em conformidade com as NRs, eficientes e há garantias de que sejam mantidas em longo prazo.
3 - Provável	2	Requisitos de NRs x Medidas de Prevenção Implementadas (alíneas a e b): As medidas de controle existentes são adequadas, mas apresentam pequenas deficiências ou desvios que são mitigados por medidas administrativas e individuais. As medidas de controle existentes são adequadas, mas não há garantias de que sejam mantidas a longo prazo. Perfil de Exposição x NR - 09 (alínea d): Exposição estimada entre 50% e 100 % do LEO. Exigências da Atividade (alínea c): As medidas de controle existentes são adequadas, mas apresentam pequenas deficiências ou desvios que são mitigados por medidas administrativas e individuais. As medidas de controle existentes são adequadas, mas não há garantias de que sejam mantidas a longo prazo.
4 - Alta probabilidade	3	Requisitos de NRs x Medidas de Prevenção Implementadas (alíneas a e b): As medidas de controle existentes apresentam desvios ou problemas significativos. A eficiência é duvidosa e não há garantias de manutenção adequada ou de que sejam mantidas em longo prazo. Perfil de Exposição x NR - 09 (alínea d): Exposição estimada entre 100% e 500 % do LEO. Acima do LEO. Exigências da Atividade (alínea c): As medidas de controle existentes apresentam desvios ou problemas significativos. A eficiência é duvidosa e não há garantias de manutenção adequada ou de que sejam mantidas em longo prazo.

5 - Probabilidade excessiva	4	Requisitos de NRs x Medidas de Prevenção Implementadas (alíneas a e b): Medidas de controle inexistentes ou as medidas existentes são reconhecidamente inadequadas. Perfil de Exposição x NR - 09 (alínea d): Exposição estimada acima de 500 % do LEO. Condição de superexposição. Exigências da Atividade (alínea c): Medidas de controle inexistentes ou as medidas existentes são reconhecidamente inadequadas.
Severidade		
Significado	Peso	Descrição
1 - Pouca importância	0	Características da Lesão ou Agravamento: Lesão, sinal ou sintoma leve, com efeitos reversíveis. Capacidade Funcional: Não limita a capacidade funcional. Afastamento Médico: Exige tratamento médico, mas não implica afastamento superior a 1 dia. Exemplos de Danos Associados: Ferimentos superficiais, pequenos cortes e contusões, irritação dos olhos pela poeira, incomodo e irritação (por exemplo, dores de cabeça), problema de saúde levando a um desconforto temporário.
2 - Preocupantes	1	Características da Lesão ou Agravamento: Lesão ou agravamento moderado, com efeitos reversíveis. Capacidade Funcional: Não limita a capacidade funcional. Afastamento Médico: Exige tratamento médico e pode implicar afastamento de até 15 dias. Exemplos de Danos Associados: Lacerações, queimaduras, concussão, entorses, fraturas de bom prognóstico, dermatite asma, distúrbios osteomusculares relacionados ao trabalho (DORT) em fase aguda.
3 - Severos	2	Características da Lesão ou Agravamento: Lesão ou agravamento grave, com efeitos reversíveis. Capacidade Funcional: Pode limitar a capacidade funcional. Afastamento Médico: Exige tratamento médico e pode implicar afastamento superior a 15 dias. Exemplos de Danos Associados: Lacerações, queimaduras, concussão, entorses, fraturas de bom prognóstico, dermatite asma, distúrbios osteomusculares relacionados ao trabalho (DORT) em fase aguda.
4 - Irreversíveis	3	Características da Lesão ou Agravamento: Lesão ou agravamento grave, com efeitos irreversíveis. Capacidade Funcional: Limita a capacidade funcional, mas não totalmente. Afastamento Médico: Exige tratamento médico e pode implicar afastamento. Exemplos de Danos Associados: PAINPSE (perda auditiva induzida de pressão sonora elevados), amputações de segmentos, distúrbios osteomusculares relacionados ao trabalho (DORT) em fase crônica.

5 - Ameaça	4	Características da Lesão ou Agravamento: Lesão ou agravamento crítico ou fatal. Capacidade Funcional: Limita totalmente a capacidade funcional ou pode causar a morte. Afastamento Médico: Exige tratamento médico e pode implicar afastamento. Exemplos de Danos Associados: Amputações de membros, fraturas de mau prognóstico, envenenamento, lesões mutagênicas, ferimentos múltiplos que resultem em fatalidade, câncer ocupacional, outras doenças graves que diminuam a vida (pneumoconiose fibrogênica), doenças agudas fatais.
------------	---	---

7.2 Níveis de risco possíveis

Nível de Risco	
Nível	Significado
0 - Trivial	Risco inofensivo para saúde e integridade física não sendo necessário medidas de controle sobre a exposição.
1 - Baixo	Pouco importante, pois gera perigos baixos para integridade física.
2 - Moderado	Probabilidade de gerar danos a saúde e integridade física sendo necessário medidas de controle de exposição.
3 - Alto	De grande importância necessitando medidas de controle imediatas. A exposição pode provocar danos graves a saúde e integridade física.
4 - Muito Alto	Prejudicial para saúde levando a complicações sérias. Probabilidade de danos severos e até mesmo óbito.



7.3 Classificações de prioridade de risco

Classificação de Risco	
Classificação	Significado
1 - Irrelevante	Não prioritário. Ações dentro do princípio de melhoria contínua. Pode ser necessária avaliação quantitativa e / ou qualitativa do Setor / GHE para confirmação da categoria, a critério do profissional de Higiene Ocupacional
2 - De Atenção	Prioridade básica. Iniciar processo de controle do Setor / GHE e / ou realizar avaliação criteriosa dos riscos qualitativos e quantitativos presentes no ambiente para confirmação da categoria e monitoramento periódico.
3 - Preferencial	Prioridade preferencial. Adotar medidas de controle para redução da exposição e iniciar processo de avaliação quantitativa do Setor / GHE quando for o caso.
4 - Não tolerável	Prioridade máxima. Adotar medidas imediatas de controle. Quando não, a continuidade da operação só poderá ocorrer com ciência e aprovação do gestor / gerente geral da unidade ou instalação. Iniciar processo de avaliação quantitativa e / ou realizar avaliação criteriosa dos riscos qualitativo do Setor / GHE para verificação do rebaixamento da categoria de risco.



7.4 Matriz para determinação dos níveis de riscos

		Probabilidade				
		1 - Improvável (Peso 0)	2 - Pouco provável (Peso 1)	3 - Provável (Peso 2)	4 - Alta probabilidade (Peso 3)	5 - Probabilidade excessiva (Peso 4)
Severidade	5 - Ameaça (Peso 4)	Baixo	Moderado	Moderado	Alto	Muito Alto
	4 - Irreversíveis (Peso 3)	Trivial	Moderado	Moderado	Alto	Alto
	3 - Severos (Peso 2)	Trivial	Baixo	Moderado	Moderado	Moderado
	2 - Preocupantes (Peso 1)	Trivial	Baixo	Baixo	Baixo	Moderado
	1 - Pouca importância (Peso 0)	Trivial	Trivial	Trivial	Trivial	Baixo

8 - Inventário de riscos

INVENTÁRIO DE RISCOS			
Setor	CENTRAL DA MERENDA ESCOLAR	Qtde de Funcionários	1
Cargo	NUTRICIONISTA	Função	NUTRICIONISTA
Descrição das atividades	<p>SÍNTESE DOS DEVERES - Realizar atividades envolvendo a execução qualificada de trabalhos relativos à educação alimentar, nutrição e dietética, bem como a participação em programas voltados para a saúde pública. ATRIBUIÇÕES - Realizar e divulgar resultados sobre hábitos alimentares, considerando os seguintes fatores: a caracterização da área pesquisada (aspectos econômicos e recursos naturais); condições habitacionais (características de habitação, equipamento doméstico, instalação sanitária); e o consumo de alimentos (identificação, valor nutritivo, procedência, custo e método de preparação); proceder a avaliação técnica da dieta comum das atividades e sugerir medidas para sua melhoria; participar de programas de saúde pública, realizando inquéritos clínico - nutricionais, bioquímico e somatométricos; fazer a avaliação dos programas de nutrição em saúde pública; pesquisar informações técnicas e preparar para divulgação, informes sobre: noções de higiene da alimentação.</p>		
EXPOSIÇÕES			
Não foram identificados riscos significativos			
CONCLUSÕES			
<p>Periculosidade: N.A. - As atividades exercidas pela função não se caracterizam como atividades perigosas. (Lei Municipal)</p>			
<p>Insalubridade: N.A. - As atividades exercidas pela função não se caracterizam como atividades insalubres. (Lei Municipal).</p>			

INVENTÁRIO DE RISCOS

Setor	CENTRAL DA MERENDA ESCOLAR	Qtde de Funcionários	2
Cargo	OPERÁRIO	Função	OPERÁRIO
Descrição das atividades	SÍNTESE DOS DEVERES - Realizar trabalhos em geral. ATRIBUIÇÕES - Carregar e descarregar veículos em geral; transportar, arrumar e levar mercadorias, materiais de construção em geral e outros; fazer mudanças; proceder à abertura de valas; efetuar serviços de capina em geral, varrer, lavar e remover o lixo e detritos das ruas e prédios municipais; proceder a limpeza de oficinas, baias, coqueiras e depósito de lixo e detritos orgânicos, inclusive de gabinetes, sanitários públicos ou em prédios municipais; recolher lixo a domicílio, auxiliar a tarefa de construção, calçamento e pavimentação em geral; preparar argamassa, auxiliar no recebimento, entrega passagem e contagem de materiais; cavar sepulturas e auxiliar no sepultamento; aplicar inseticidas e fungicidas, auxiliar nos serviços simples de jardinagem; cuidar de árvores frutíferas; proceder a apreensão de animais soltos nas vias públicas, sob supervisão; quebrar e britar pedras; executar outras atividades correlatas.		

EXPOSIÇÕES

Tipo Agente	Físico	Agente	Ruído contínuo ou intermitente (Leg. Trabalhista)	Tipo avaliação	Quantitativa
Perigo(s)	Estresse por ruído.				
Fontes Geradoras	Trator Cortador de Grama TS 148	Meio de propagação / Trajetória	Ar/N.A.	Tipo / Tempo de Exposição	Habitual / Intermitente
Dados	<p>Descrição: Ocorre nas atividades diárias onde o trabalhador fica exposto a ruídos acima do nível de ação (80dB) e acima do limite de tolerância (85dB), segundo metodologia da NR 15.</p> <p>Sugestão(ões) iniciais: Fazer uso dos EPIs recomendados; Realizar os exames conforme recomendação do PCMSO.</p> <p>Riscos(Possíveis danos à saúde): Perda da Audição Provocada pelo Ruído (H83.3); Outras percepções auditivas anormais: Alteração Temporária do Limiar Auditivo, Comprometimento da Discriminação Auditiva e Hiperacusia (H93.2); Hipertensão Arterial (I10.-) Ruptura Traumática do Tímpano (pelo ruído) (S09.2). (CONFORME DECRETO 3048 DE 6 DE MAIO DE 1999).</p> <p>EPI(s) Eficaz(es): Sim</p> <p>EPC(s) Eficaz(es): N.A.</p> <p>Situação de Controle da Avaliação: Controlado</p>				

Inventário de riscos

Probabilidade		Severidade		Nível de risco	Classificação de risco
Alta probabilidade		Irreversíveis		3 - Alto	3 - Preferencial
Tipo Agente	Físico	Agente	Vibração localizada (mão-braço)	Tipo avaliação	Quantitativa
Perigo(s)	Vibração localizada (mão-braço).				

Fontes Geradoras	Esmerilhadeira Angular Máquinas e equipamentos Martelo Perfurador Rompedor Motopoda Motosserra	Meio de propagação / Trajetória	Contato/Pele	Tipo / Tempo de Exposição	Habitual / Intermitente
Dados	<p>Descrição: A exposição à vibração pode ocorrer em várias etapas durante a nossa jornada de trabalho e em diferentes segmentos, tais como: mineração, agricultura, construção civil, indústria metal mecânica, etc... bem como na tarefa de utilizar uma furadeira, marteletes pneumáticos, retifica, entre outros. Estes equipamentos possuem oscilações mecânicas, ou seja, o efeito de vibrar.</p> <p>Sugestão(ões) iniciais: Realizar pausas para trabalhos contínuos e revezamento dos trabalhadores expostos para reduzir o tempo de exposição a este risco; Realizar ginástica laboral; Usar os EPI's recomendados para a função.</p> <p>Riscos(Possíveis danos à saúde): Fibromatose da Fascia Palmar: Contratura ou Moléstia de Dupuytren (M72.0); Lesões do Ombro (M75.-); Capsulite Adesiva do Ombro (Ombro Congelado, Periartrite do Ombro); (M75.0); Síndrome do Manguito Rotatório ou Síndrome do Supraespinhoso (M75.1); Tendinite Bicipital (M75.2); Tendinite Calcificante do Ombro (M75.3); Bursite do Ombro (M75.5); Outras Lesões do Ombro (M75.8); Lesões do Ombro, não especificadas (M75.9).</p> <p>EPI(s) Eficaz(es):N.A.</p> <p>EPC(s) Eficaz(es):N.A.</p> <p>Situação de Controle da Avaliação: Não controlado</p>				
Inventário de riscos					
Probabilidade		Severidade	Nível de risco	Classificação de risco	
Alta probabilidade		Irreversíveis	3 - Alto	3 - Preferencial	
Tipo Agente	Físico	Agente	Vibrações de corpo inteiro (AREN)	Tipo avaliação	Quantitativa
Perigo(s)	Vibração de corpo inteiro - AREN .				
Fontes Geradoras	Trator Cortador Grama TS 148	Meio de propagação / Trajetória	Contato/Pele	Tipo / Tempo de Exposição	Habitual / Intermitente
Dados	<p>Descrição: A exposição à vibração pode ocorrer em várias etapas durante a jornada de trabalho, em especial no uso de ferramentas manuais que emitem vibração, veículos e maquinários em geral. Estes maquinários e equipamentos possuem oscilações mecânicas, ou seja, o efeito de vibrar.</p> <p>Sugestão(ões) iniciais: Realizar pausas para atividades contínuas; Realizar ginástica laboral; Manter a veículo com a manutenção/ revisão permanente; Não permitir que pessoas não autorizadas ou treinadas realizem estas atividades; Manter a calibragem dos pneus adequadas; Manter velocidade adequada no uso de veículos; Evitar movimentos bruscos; Monitoramento periódico através de exames ocupacionais.</p> <p>Riscos(Possíveis danos à saúde): Outras entesopatias (M77.-): Epicondilite Medial (M77.0); Epicondilite lateral (Cotovelo de Tenista); Mialgia (M79.1).</p> <p>EPI(s) Eficaz(es):N.A.</p> <p>EPC(s) Eficaz(es):N.A.</p> <p>Situação de Controle da Avaliação: Controlado</p>				

Inventário de riscos					
Probabilidade		Severidade		Nível de risco	
Alta probabilidade		Irreversíveis		3 - Alto	
Classificação de risco					
3 - Preferencial					
Tipo Agente	Físico	Agente	Vibrações de corpo inteiro (VDVR)	Tipo avaliação	Quantitativa
Perigo(s)	Vibrações de corpo inteiro (VDVR).				
Fontes Geradoras	Trator Cortador Grama TS 148	Meio de propagação / Trajetória	Contato/Pele	Tipo / Tempo de Exposição	Habitual / Intermitente
Dados	<p>Descrição: A exposição à vibração pode ocorrer em várias etapas durante a jornada de trabalho, em especial no uso de ferramentas manuais que emitem vibração, veículos e maquinários em geral. Estes maquinários e equipamentos possuem oscilações mecânicas, ou seja, o efeito de vibrar.</p> <p>Sugestão(ões) iniciais: Realizar pausas para atividades contínuas; Realizar ginástica laboral; Manter a veículo com a manutenção/ revisão permanente; Não permitir que pessoas não autorizadas ou treinadas realizem estas atividades; Manter a calibragem dos pneus adequadas; Manter velocidade adequada no uso de veículos; Evitar movimentos bruscos; Monitoramento periódico através de exames ocupacionais.</p> <p>Riscos(Possíveis danos à saúde): Outros transtornos especificados dos tecidos moles (M79.8)</p> <p>EPI(s) Eficaz(es):N.A.</p> <p>EPC(s) Eficaz(es):N.A.</p> <p>Situação de Controle da Avaliação: Controlado</p>				

Inventário de riscos					
Probabilidade		Severidade		Nível de risco	
Alta probabilidade		Irreversíveis		3 - Alto	
Classificação de risco					
3 - Preferencial					
Tipo Agente	Químico	Agente	Benzeno e seus compostos tóxicos	Tipo avaliação	Quantitativa
	Perigo(s) Exposição a agentes químicos.				
Fontes Geradoras	Pintura Preparação de asfalto	Meio de propagação / Trajetória	Ar/Respiratória	Tipo / Tempo de Exposição	Habitual / Intermitente
Dados	<p>Descrição: Proveniente da atividade asfáltica e pintura.</p> <p>Sugestão(ões) iniciais: Uso dos EPI,s recomendados; Acompanhamento médico através dos exames do PCMSO; Realizar quantificação/monitoramento deste agente.</p> <p>Riscos(Possíveis danos à saúde): Leucemia, conforme ACGIH 2021.</p> <p>EPI(s) Eficaz(es):Sim</p> <p>EPC(s) Eficaz(es):N.A.</p> <p>Situação de Controle da Avaliação: Controlado</p>				

Inventário de riscos					
Probabilidade		Severidade		Nível de risco	
Alta probabilidade		Irreversíveis		3 - Alto	
				3 - Preferencial	

Tipo Agente	Químico	Agente	Betume	Tipo avaliação	Quantitativa
Perigo(s)	Exposição a agentes químicos.				
Fontes Geradoras	Preparação de asfalto	Meio de propagação / Trajetória	Ar/Respiratória, Contato/Pele	Tipo / Tempo de Exposição	Habitual / Intermitente
Dados	<p>Descrição: Produto utilizado na composição do asfalto.</p> <p>Sugestão(ões) iniciais: Uso dos EPI,s recomendados; Acompanhamento médico através dos exames do PCMSO; Realizar quantificação/monitoramento deste agente.</p> <p>Riscos(Possíveis danos à saúde): Irritações no trato respiratório superior; Irritações nos olhos, conforme ACGIH 2021.</p> <p>EPI(s) Eficaz(es):Sim</p> <p>EPC(s) Eficaz(es):N.A.</p> <p>Situação de Controle da Avaliação: Controlado</p>				
Inventário de riscos					
Probabilidade		Severidade		Nível de risco	
Alta probabilidade		Severos		2 - Moderado	
				2 - De Atenção	
Tipo Agente	Químico	Agente	Cimento Portland	Tipo avaliação	Qualitativa
Perigo(s)	Contato com agentes químicos.				
Fontes Geradoras	Construção civil	Meio de propagação / Trajetória	Ar/Respiratória	Tipo / Tempo de Exposição	Ocasional / Intermitente
Dados	<p>Descrição: É um pó fino, produzido a partir da queima de calcário e argila, com adição de uma pequena quantidade de gipsita. O cimento pode ser empregado tanto em peças de mobiliário urbano como em grandes barragens, em estradas ou edificações, em pontes, tubos de concreto ou telhados. Pode até ser matéria-prima para a arte.</p> <p>Sugestão(ões) iniciais: Uso dos EPI,s recomendados; Acompanhamento médico através dos exames do PCMSO; Realizar quantificação/monitoramento deste agente.</p> <p>Riscos(Possíveis danos à saúde): Efeitos na função pulmonar; Sintomas respiratórios; Asma, conforme ACGIH 2021.</p> <p>EPI(s) Eficaz(es):Sim</p> <p>EPC(s) Eficaz(es):N.A.</p> <p>Situação de Controle da Avaliação: Controlado</p>				
Inventário de riscos					
Probabilidade		Severidade		Nível de risco	
Alta probabilidade		Severos		2 - Moderado	
				2 - De Atenção	
Tipo Agente	Químico	Agente	Etilbenzeno	Tipo avaliação	Qualitativa
Perigo(s)	Exposição a agentes químicos.				
Fontes Geradoras	Pintura	Meio de propagação / Trajetória	Ar/Respiratória	Tipo / Tempo de Exposição	Ocasional / Intermitente

Dados	<p>Descrição: O composto orgânicos etilbenzeno é amplamente utilizado como solvente em indústrias de plástico, resina, borracha e farmacêutica. Também são constituintes de combustíveis, tintas, vernizes e colas.</p> <p>Sugestão(ões) iniciais: Uso dos EPI,s recomendados; Acompanhamento médico através dos exames do PCMSO; Realizar quantificação/monitoramento deste agente.</p> <p>Riscos(Possíveis danos à saúde): Irritações no trato respiratório superior; Danos nos rins (nefropatia); Comprometimento coclear, conforme ACGIH 2021.</p> <p>EPI(s) Eficaz(es):Sim</p> <p>EPC(s) Eficaz(es):N.A.</p> <p>Situação de Controle da Avaliação: Controlado</p>				
Inventário de riscos					
Probabilidade		Severidade	Nível de risco		Classificação de risco
Alta probabilidade		Irreversíveis	3 - Alto		3 - Preferencial
Tipo Agente	Químico	Agente	Negro de Fumo	Tipo avaliação	Quantitativa
Perigo(s)	Exposição a agentes químicos.				
Fontes Geradoras	Preparação de asfalto	Meio de propagação / Trajetória	Ar/Respiratória	Tipo / Tempo de Exposição	Habitual / Intermitente
Dados	<p>Descrição: Pó constituído por carbono quase puro, obtido por combustão incompleta do gás natural e outras substâncias ricas em carbono, que se emprega no fabrico de tintas, derivados da borracha, asfalto etc.</p> <p>Sugestão(ões) iniciais: Uso dos EPI,s recomendados; Acompanhamento médico através dos exames do PCMSO; Realizar quantificação/monitoramento deste agente.</p> <p>Riscos(Possíveis danos à saúde): Bronquite, conforme ACGIH 2021.</p> <p>EPI(s) Eficaz(es):Sim</p> <p>EPC(s) Eficaz(es):N.A.</p> <p>Situação de Controle da Avaliação: Controlado</p>				
Inventário de riscos					
Probabilidade		Severidade	Nível de risco		Classificação de risco
Alta probabilidade		Irreversíveis	3 - Alto		3 - Preferencial
Tipo Agente	Químico	Agente	Poeira Respirável	Tipo avaliação	Quantitativa
Perigo(s)	Exposição a agentes químicos.				
Fontes Geradoras	Ambiente asfáltico	Meio de propagação / Trajetória	Ar/Respiratória	Tipo / Tempo de Exposição	Habitual / Intermitente
Dados	<p>Descrição: As poeiras são um tipo de aerodisperssóide, partículas sólidas dispersas no ar, que são formadas pela ruptura mecânica de um sólido. Trata-se de qualquer processo formado por um material sólido, no qual é provocada uma aplicação de força formando a dispersão das partículas.</p> <p>Sugestão(ões) iniciais: Realizar quantificação do agente; Sistemas de ventilação; Uso de EPI; Realização de exames conforme PCMSO.</p> <p>Riscos(Possíveis danos à saúde): Doenças autoimunes, como esclerose sistêmica, artrite reumatóide, lúpus, complicações na derme e anemia hemolítica, além de vários tipos de câncer, como de pulmão, estômago, fígado, esôfago, pâncreas, intestino, ósseo, faríngeo, pele, cérebro e rim.</p> <p>EPI(s) Eficaz(es):Sim</p> <p>EPC(s) Eficaz(es):N.A.</p> <p>Situação de Controle da Avaliação: Controlado</p>				

Inventário de riscos					
Probabilidade		Severidade	Nível de risco		Classificação de risco
Alta probabilidade		Severos	2 - Moderado		2 - De Atenção
Tipo Agente	Químico	Agente	Sílica Livre (Sílica Cristalina, como Alfa-Quartzo)	Tipo avaliação	Quantitativa
Perigo(s)	Exposição a agentes químicos.				
Fontes Geradoras	Ambiente Asfáltico	Meio de propagação / Trajetória	Ar/Respiratória	Tipo / Tempo de Exposição	Habitual / Intermitente
Dados	Descrição: Ocorre em ambientes com concentração de poeira principalmente mineral. Sugestão(ões) iniciais: Uso dos EPI,s recomendados; Acompanhamento médico através dos exames do PCMSO; Realizar quantificação/monitoramento deste agente. Riscos(Possíveis danos à saúde): Fibrose pulmonar; Câncer de pulmão, conforme ACGIH 2021 EPI(s) Eficaz(es): Sim EPC(s) Eficaz(es): N.A. Situação de Controle da Avaliação: Controlado				

Inventário de riscos					
Probabilidade		Severidade	Nível de risco		Classificação de risco
Alta probabilidade		Irreversíveis	3 - Alto		3 - Preferencial
Tipo Agente	Químico	Agente	Tolueno	Tipo avaliação	Quantitativa
Perigo(s)	Exposição a agentes químicos.				
Fontes Geradoras	Pintura Preparação de asfalto	Meio de propagação / Trajetória	Ar/Respiratória	Tipo / Tempo de Exposição	Habitual / Intermitente
Dados	Descrição: Ocorre principalmente em exposições a tintas, solventes e preparação de asfalto. Sugestão(ões) iniciais: Danos no sistema nervoso central; Danos auditivos; Comprometimento da visão; Dano reprodutivo feminino; Aborto, conforme ACGIH 2021. Riscos(Possíveis danos à saúde): Irritante para os olhos, nariz e garganta. EPI(s) Eficaz(es): Sim EPC(s) Eficaz(es): N.A. Situação de Controle da Avaliação: Controlado				

Inventário de riscos					
Probabilidade		Severidade	Nível de risco		Classificação de risco
Alta probabilidade		Irreversíveis	3 - Alto		3 - Preferencial
Tipo Agente	Químico	Agente	Xileno	Tipo avaliação	Quantitativa
Perigo(s)	Exposição a agentes químicos.				
Fontes Geradoras	Pintura Preparação de asfalto	Meio de propagação / Trajetória	Ar/Respiratória	Tipo / Tempo de Exposição	Habitual / Intermitente



Dados	<p>Descrição: Proveniente da atividade asfáltica e pintura.</p> <p>Sugestão(ões) iniciais: Uso dos EPI,s recomendados; Acompanhamento médico através dos exames do PCMSO; Realizar quantificação/monitoramento deste agente.</p> <p>Riscos(Possíveis danos à saúde): Irritações no trato respiratório superior; Irritações nos olhos; Comprometimento do sistema nervoso central, conforme ACGIH 2021.</p> <p>EPI(s) Eficaz(es): Sim</p> <p>EPC(s) Eficaz(es): N.A.</p> <p>Situação de Controle da Avaliação: Controlado</p>
--------------	--

Inventário de riscos

Probabilidade	Severidade	Nível de risco		Classificação de risco	
Alta probabilidade	Irreversíveis	3 - Alto		3 - Preferencial	
Tipo Agente	Biológico	Agente	Vírus, fungos, bactérias e etc. (Esgoto)	Tipo avaliação	Qualitativa
Perigo(s)	Vírus, fungos, bactérias e etc.				
Fontes Geradoras	Construções - boca de lobo	Meio de propagação / Trajetória	Contato/Pele	Tipo / Tempo de Exposição	Ocasional / Intermitente
Dados	<p>Descrição: Esgoto é um sistema destinado a escoar e tratar os dejetos dos diversos aglomerados populacionais. Existem três tipos de esgoto: os domésticos, os pluviais e os industriais, para os quais são necessários sistemas específicos para cada tratamento em virtude de cada um deles conter resíduos diferentes.</p> <p>Sugestão(ões) iniciais: Uso de EPI, higiene rigorosa nos locais de trabalho, hábitos de higiene pessoal, uso de roupas adequadas, vacinação, treinamento, sistema de ventilação/exaustão.</p> <p>Riscos(Possíveis danos à saúde): Entre as inúmeras doenças profissionais provocadas por microorganismos incluem-se: tuberculose, brucelose, malária, febre amarela (Fonte: Decreto 3048/99).</p> <p>EPI(s) Eficaz(es): Sim</p> <p>EPC(s) Eficaz(es): N.A.</p> <p>Situação de Controle da Avaliação: Controlado</p>				

Inventário de riscos

Probabilidade	Severidade	Nível de risco		Classificação de risco	
Provável	Severos	2 - Moderado		2 - De Atenção	
Tipo Agente	Biológico	Agente	Vírus, fungos, bactérias e etc. (Limpeza Banheiros)	Tipo avaliação	Qualitativa
Perigo(s)	Vírus, fungos, bactérias e etc.				
Fontes Geradoras	Limpeza de banheiros	Meio de propagação / Trajetória	Contato/Pele	Tipo / Tempo de Exposição	Ocasional / Intermitente

Dados

Descrição: Os riscos biológicos ocorrem por meio de microorganismos que, em contato com o homem, podem provocar inúmeras doenças.

Sugestão(ões) iniciais: Uso de EPI, higiene rigorosa nos locais de trabalho, hábitos de higiene pessoal, uso de roupas adequadas, vacinação, treinamento, sistema de ventilação/exaustão.

Riscos(Possíveis danos à saúde): Entre as inúmeras doenças profissionais provocadas por microorganismos incluem-se: tuberculose, brucelose, malária, febre amarela (Fonte: Decreto 3048/99).

EPI(s) Eficaz(es): Sim

EPC(s) Eficaz(es): N.A.

Situação de Controle da Avaliação: Controlado

Inventário de riscos

Probabilidade	Severidade	Nível de risco	Classificação de risco
Provável	Severos	2 - Moderado	2 - De Atenção

AVALIAÇÕES QUANTITATIVAS

Agente	Fontes Geradoras	Intensidade/ Concentração	Técnica Utilizada	Nível de Ação	Limite de tolerância	Tipo/Tempo de Exposição
Ruído contínuo ou intermitente (Leg. Trabalhista)	Trator Cortador de Grama TS 148	87.85 dB (A)	NR 15 - Anexo I	80 dB (A)	85 dB (A)	Habitual/Intermitente
Betume	Preparação de asfalto	1,962 mg/m ³	Avaliação Quantitativa	0,25 mg/m ³	0,50 mg/m ³	Habitual/Intermitente
Tolueno	Preparação de asfalto	0,7194 mg/m ³	Avaliação Quantitativa	145 mg/m ³	290 mg/m ³	Habitual/Intermitente
Xileno	Preparação de asfalto	0,7161 mg/m ³	Avaliação Quantitativa	170 mg/m ³	340 mg/m ³	Habitual/Intermitente
Benzeno e seus compostos tóxicos	Preparação de asfalto	0,1140 ppm	Avaliação Quantitativa	0,5 ppm	1 ppm	Habitual/Intermitente
Sílica Livre (Sílica Cristalina, como Alfa-Quartzo)	Ambiente Asfáltico	0,0025 mg/m ³	Avaliação Quantitativa	0,0125 mg/m ³	0,025 mg/m ³	Habitual/Intermitente
Negro de Fumo	Preparação de asfalto	0,1250 mg/m ³	Avaliação Quantitativa	1,75 mg/m ³	3,5 mg/m ³	Habitual/Intermitente
Poeira Respirável	Ambiente asfáltico	0,3250 mg/m ³	Avaliação Quantitativa	1,5 mg/m ³	3 mg/m ³	Habitual/Intermitente
Vibrações de corpo inteiro (AREN)	Trator Cortador Grama TS 148	0,95 m/s ²	NHO 09	0,55 m/s ²	1,1 m/s ²	Habitual/Intermitente
Vibrações de corpo inteiro (VDVR)	Trator Cortador Grama TS 148	3,20 m/s ²	NHO 09	10,5 m/s ²	21 m/s ²	Habitual/Intermitente
Vibração localizada (mão-braço)	Máquinas e equipamentos	5,19 m/s ²	NHO 09	2.5 m/s ²	5.0 m/s ²	Habitual/Intermitente

EPI(s)	
Recomendados	Protetor Auricular, Respirador purificador de ar tipo peça semi facial filtrante para partículas PFF2, Respirador purificador de ar tipo peça semi facial, Luva para proteção contra agentes químicos e mecânicos.
Utilizados	Protetor Auricular, Respirador purificador de ar tipo peça semi facial filtrante para partículas PFF2, Respirador purificador de ar tipo peça semi facial, Luva para proteção contra agentes químicos e mecânicos.
CAs Utilizados	5745, 8357, 4115, 33121.
MEDIDAS DE CONTROLE	
Recomendadas	<p>Individuais - Fazer uso dos EPIs recomendados para a função.</p> <p>Administrativas - Registro de entrega de EPI</p> <p>Coletivas - PCA - Programa de Proteção Auditiva</p> <p>Administrativas - Preventiva - Treinamento quanto ao uso dos EPIs (NR-06)</p> <p>Coletivas - PPR - Programa de Proteção Respiratória</p> <p>Administrativas - Preventiva - Disponibilização e conscientização sobre a FISPQ e/ou FDS do produto químico</p> <p>Administrativas - Preventiva- Treinamento de Segurança e Identificação de Produtos Químicos e Rotulagem (NR-26)</p> <p>Administrativas - Preventiva - VCI Informar e orientar os trabalhadores sobre os riscos decorrentes da exposição à vibração de corpo inteiro.</p> <p>Administrativas - Preventiva - VCI Monitoramento periódico que consistem em uma avaliação sistemática e repetitiva da exposição dos trabalhadores.</p> <p>Administrativas - Preventiva VCI Informar e orientar os trabalhadores sobre os cuidados a serem tomados após a exposição, tais como evitar levantar pesos ou fazer movimentos bruscos de torção ou flexão.</p> <p>Administrativas - Preventiva VCI Informar e orientar os trabalhadores sobre os cuidados e procedimentos necessários para a redução da exposição à vibração, como por exemplo, adotar velocidades adequadas no uso de veículos, evitar, dentro do possível, superfícies irregulares, ajustar o assento do veículo em relação ao posicionamento e ao peso do usuário.</p> <p>Administrativas - Preventiva - VMB Informar e orientar os trabalhadores sobre os riscos decorrentes da exposição à vibração de corpo inteiro.</p> <p>Administrativas - Preventiva - VMB Monitoramento periódico que consistem em uma avaliação sistemática e repetitiva da exposição dos trabalhadores.</p> <p>Administrativas - Preventiva VMB Informar e orientar os trabalhadores sobre os cuidados a serem tomados após a exposição, tais como evitar levantar pesos.</p> <p>Administrativas - Preventiva VMB Informar e orientar os trabalhadores sobre os cuidados e procedimentos necessários para a redução da exposição à vibração, como por exemplo, uso de ferramentas com amortecimento de vibração, operar na pressão correta, pausas regulares.</p>
Implementadas	Individuais - Fazer uso dos EPIs recomendados para a função.
CONCLUSÕES	
Periculosidade:	N.A. - As atividades exercidas pela função não se caracterizam como atividades perigosas. (NR 16 e seus Anexos)
Insalubridade:	Máximo(40%) - Conforme legislação, as atividades exercidas pelo cargo caracterizam-se como insalubres. (NR 15 e seus Anexos).

INVENTÁRIO DE RISCOS

Setor	CENTRAL DA MERENDA ESCOLAR	Qtde de Funcionários	0
Cargo	SERVENTE	Função	SERVENTE
Descrição das atividades	<p>SÍNTESE DOS DEVERES - Execução de trabalhos rotineiros de limpeza e conservação em prédios públicos municipais. ATRIBUIÇÕES - Executar de trabalhos rotineiros de limpeza e conservação em prédios públicos municipais, móveis, utensílios e louças, com materiais apropriados; limpeza de instalações sanitárias; executar, sob supervisão, as tarefas pertinentes à higiene e à saúde de crianças, servindo-lhes, inclusive, a alimentação; efetuar a remoção de pó ou outros detritos nocivos dos móveis, paredes, teto, portas, janelas e equipamentos, limpando-os com flanelas ou vassouras apropriadas, para conservar-lhes a boa aparência; limpar escadas, pisos, passadeiras e tapetes, varrendo e lavando-os; arrumar banheiros e toaletes, limpando-os com água, sabão, detergente e desinfetante; auxiliar nas atividades lúdicas nas escolas infantis; executar outras tarefas correlatas.</p>		

EXPOSIÇÕES

Tipo Agente	Biológico	Agente	Vírus, fungos, bactérias e etc. (Limpeza Banheiros)	Tipo avaliação	Qualitativa
Perigo(s)	Vírus, fungos, bactérias e etc.				
Fontes Geradoras	Limpeza de sanitários	Meio de propagação / Trajetória	Contato/Pele	Tipo / Tempo de Exposição	Ocasional / Intermitente
Dados	<p>Descrição: Os riscos biológicos ocorrem por meio de microorganismos que, em contato com o homem, podem provocar inúmeras doenças.</p> <p>Sugestão(ões) iniciais: Uso de EPI, higiene rigorosa nos locais de trabalho, hábitos de higiene pessoal, uso de roupas adequadas, vacinação, treinamento, sistema de ventilação/exaustão.</p> <p>Riscos(Possíveis danos à saúde): Entre as inúmeras doenças profissionais provocadas por microorganismos incluem-se: tuberculose, brucelose, malária, febre amarela (Fonte: Decreto 3048/99).</p> <p>EPI(s) Eficaz(es): Sim</p> <p>EPC(s) Eficaz(es): N.A.</p> <p>Situação de Controle da Avaliação: Controlado</p>				

Inventário de riscos

Probabilidade	Severidade	Nível de risco	Classificação de risco
Provável	Severos	2 - Moderado	2 - De Atenção

EPI(s)

Recomendados	Luva para proteção contra agentes químicos e mecânicos.
Utilizados	Luva para proteção contra agentes químicos e mecânicos.
CAs Utilizados	33121.

MEDIDAS DE CONTROLE

Recomendadas	Individuais - Fazer uso dos EPIs recomendados para a função. Administrativas - Registro de entrega de EPI Administrativas - Preventiva - Treinamento quanto ao uso dos EPIs (NR-06)
Implementadas	Individuais - Fazer uso dos EPIs recomendados para a função.

CONCLUSÕES**Periculosidade:**

N.A. - As atividades exercidas pela função não se caracterizam como atividades perigosas. (NR 16 e seus Anexos)

Insalubridade:

N.A. - As atividades exercidas pela função não se caracterizam como atividades insalubres. (NR 15 e seus Anexos).

INVENTÁRIO DE RISCOS

Setor	CENTRAL DA MERENDA ESCOLAR	Qtde de Funcionários	0
Cargo	SUPERVISOR GERAL DE SETOR	Função	SUPERVISOR GERAL DE RECEBIMENTO, CONTROLE E DISTRIBUIÇÃO DE MERENDA ESCOLAR
Descrição das atividades	SÍNTESE DE DEVERES: Supervisionar o recebimento, o controle e a distribuição de merenda escolar no Município; ATRIBUIÇÕES: Supervisionar o atendimento quanto às especificações e entrega da merenda escolar; Assessorar no armazenamento e distribuição de gêneros alimentícios necessários ao programa de merenda escolar; Chefiar a orientação técnica a todos os envolvidos no Programa; supervisionar e controlar as condições sanitárias e técnicas de preparo e de fornecimento da merenda escolar; supervisionar o controle da estocagem, e fornecimento de gêneros, de utensílios e equipamentos para preparo e distribuição da merenda escolar; Coordenar a distribuição de gêneros, de utensílios e equipamentos para preparo e distribuição da merenda escolar, para todas as escolas da rede municipal.		

EXPOSIÇÕES

Não foram identificados riscos significativos

CONCLUSÕES**Periculosidade:**

N.A. - As atividades exercidas pela função não se caracterizam como atividades perigosas. (Lei Municipal)

Insalubridade:

N.A. - As atividades exercidas pela função não se caracterizam como atividades insalubres. (Lei Municipal).

INVENTÁRIO DE RISCOS

Setor	CENTRAL DO TRANSPORTE ESCOLAR	Qtde de Funcionários	9
Cargo	MOTORISTA	Função	MOTORISTA
Descrição das atividades	SÍNTESE DOS DEVERES - Dirigir e conservar veículos do Município. ATRIBUIÇÕES - Dirigir, automóveis, caminhões e outros veículos; recolher veículos a garagem quando concluído o serviço do dia; manter veículos em perfeitas condições de funcionamento; fazer reparos de urgência; zelar pela conservação dos veículos que lhe forem confiados; providenciar no abastecimento de combustíveis, água e lubrificantes; comunicar ao seu superior imediato qualquer anomalia no funcionamento dos veículos; acompanhar a manutenção dos veículos; observar os preceitos da legislação de trânsito; executar outras atividades correlatas.		

EXPOSIÇÕES

Tipo Agente	Físico	Agente	Ruído contínuo ou intermitente (Leg. Trabalhista)	Tipo avaliação	Quantitativa
Perigo(s)	Estresse por ruído.				
Fontes Geradoras	Ônibus VW 15190 - ITM2329	Meio de propagação / Trajetória	Ar/N.A.	Tipo / Tempo de Exposição	Habitual / Intermitente
Dados	<p>Descrição: Ocorre nas atividades diárias onde o trabalhador fica exposto a ruídos acima do nível de ação (80dB) e acima do limite de tolerância (85dB), segundo metodologia da NR 15.</p> <p>Sugestão(ões) iniciais: Realizar os exames conforme recomendação do PCMSO.</p> <p>Riscos(Possíveis danos à saúde): Perda da Audição Provocada pelo Ruído (H83.3); Outras percepções auditivas anormais: Alteração Temporária do Limiar Auditivo, Comprometimento da Discriminação Auditiva e Hiperacusia (H93.2); Hipertensão Arterial (I10.-) Ruptura Traumática do Tímpano (pelo ruído) (S09.2). (CONFORME DECRETO 3048 DE 6 DE MAIO DE 1999).</p> <p>EPI(s) Eficaz(es):N.A.</p> <p>EPC(s) Eficaz(es):N.A.</p> <p>Situação de Controle da Avaliação: Controlado</p>				

Inventário de riscos

Probabilidade		Severidade		Nível de risco		Classificação de risco	
Alta probabilidade		Irreversíveis		3 - Alto		3 - Preferencial	
Tipo Agente	Físico	Agente	Vibrações de corpo inteiro (AREN)	Tipo avaliação	Quantitativa		
	Perigo(s)						
	Vibração de corpo inteiro - AREN						
Fontes Geradoras	Ônibus - JAM 3C86	Meio de propagação / Trajetória	Contato/Pele	Tipo / Tempo de Exposição	Ocasional / Intermitente		

Dados	<p>Descrição: A exposição à vibração pode ocorrer em várias etapas durante a jornada de trabalho, em especial no uso de ferramentas manuais que emitem vibração, veículos e maquinários em geral. Estes maquinários e equipamentos possuem oscilações mecânicas, ou seja, o efeito de vibrar.</p> <p>Sugestão(ões) iniciais: Realizar pausas para trabalhos contínuos e revezamento dos trabalhadores expostos para reduzir o tempo de exposição a este risco; Realizar ginástica laboral; Manter a máquina/ equipamento em boas condições, observando a manutenção permanente; Não permitir que pessoas não autorizadas ou treinadas realizem estas atividades; Manter a calibragem dos pneus adequadas (quando se tratar de veículos/ maquinários); Manter velocidade adequada no uso de veículos; Evitar movimentos bruscos; Monitoramento periódico através de exames ocupacionais.</p> <p>Riscos(Possíveis danos à saúde): Outras entesopatias (M77.-): Epicondilite Medial (M77.0); Epicondilite lateral (Cotovelo de Tenista); Mialgia (M79.1).</p> <p>EPI(s) Eficaz(es):N.A.</p> <p>EPC(s) Eficaz(es):N.A.</p> <p>Situação de Controle da Avaliação: Não controlado</p>
--------------	---

Inventário de riscos

Probabilidade		Severidade		Nível de risco		Classificação de risco	
Alta probabilidade		Irreversíveis		3 - Alto		3 - Preferencial	
Tipo Agente	Físico	Agente		Vibrações de corpo inteiro (VDVR)	Tipo avaliação	Quantitativa	
Perigo(s)	Vibração de corpo inteiro - VDVR.						
Fontes Geradoras	Ônibus - JAM 3C86	Meio de propagação / Trajetória		Contato/Pele	Tipo / Tempo de Exposição	Ocasional / Intermitente	
Dados	<p>Descrição: A exposição à vibração pode ocorrer em várias etapas durante a jornada de trabalho, em especial no uso de ferramentas manuais que emitem vibração, veículos e maquinários em geral. Estes maquinários e equipamentos possuem oscilações mecânicas, ou seja, o efeito de vibrar.</p> <p>Sugestão(ões) iniciais: Realizar pausas para trabalhos contínuos e revezamento dos trabalhadores expostos para reduzir o tempo de exposição a este risco; Realizar ginástica laboral; Manter a máquina/ equipamento em boas condições, observando a manutenção permanente; Não permitir que pessoas não autorizadas ou treinadas realizem estas atividades; Manter a calibragem dos pneus adequadas (quando se tratar de veículos/ maquinários); Manter velocidade adequada no uso de veículos; Evitar movimentos bruscos; Monitoramento periódico através de exames ocupacionais.</p> <p>Riscos(Possíveis danos à saúde): Outros transtornos especificados dos tecidos moles (M79.8)</p> <p>EPI(s) Eficaz(es):N.A.</p> <p>EPC(s) Eficaz(es):N.A.</p> <p>Situação de Controle da Avaliação: Controlado</p>						

Inventário de riscos

Probabilidade	Severidade	Nível de risco	Classificação de risco
Provável	Pouca importância	0 - Trivial	1 - Irrelevante

AVALIAÇÕES QUANTITATIVAS

Agente	Fontes Geradoras	Intensidade/Concentração	Técnica Utilizada	Nível de Ação	Limite de tolerância	Tipo/Tempo de Exposição
Ruído contínuo ou intermitente (Leg. Trabalhista)	Ônibus VW 15190 - ITM2329	82.09 dB (A)	NR 15 - Anexo I	80 dB (A)	85 dB (A)	Habitual/Intermitente
Vibrações de corpo inteiro (AREN)	Ônibus - JAM 3C86	1,26 m/s ²	Avaliação Quantitativa	0,5 m/s ²	1,1 m/s ²	Ocasional/Intermitente
Vibrações de corpo inteiro (VDVR)	Ônibus - JAM 3C86	2,65 m/s ^{1,75}	Avaliação Quantitativa	9,1 m/s ^{1,75}	21 m/s ^{1,75}	Ocasional/Intermitente

MEDIDAS DE CONTROLE

Recomendadas	<p>Coletivas - PCA - Programa de Proteção Auditiva</p> <p>Administrativas - Preventiva - VCI Informar e orientar os trabalhadores sobre os riscos decorrentes da exposição à vibração de corpo inteiro.</p> <p>Administrativas - Preventiva - VCI Monitoramento periódico que consistem em uma avaliação sistemática e repetitiva da exposição dos trabalhadores.</p> <p>Administrativas - Preventiva VCI Informar e orientar os trabalhadores sobre os cuidados a serem tomados após a exposição, tais como evitar levantar pesos ou fazer movimentos bruscos de torção ou flexão.</p> <p>Administrativas - Preventiva VCI Informar e orientar os trabalhadores sobre os cuidados e procedimentos necessários para a redução da exposição à vibração, como por exemplo, adotar velocidades adequadas no uso de veículos, evitar, dentro do possível, superfícies irregulares, ajustar o assento do veículo em relação ao posicionamento e ao peso do usuário.</p>
Implementadas	N.A.

CONCLUSÕES

Periculosidade:

N.A. - As atividades exercidas pela função não se caracterizam como atividades perigosas. (NR 16 e seus Anexos)

Insalubridade:

N.A. - As atividades exercidas pela função não se caracterizam como atividades insalubres. (NR 15 e seus Anexos).

INVENTÁRIO DE RISCOS

Setor	CMD	Qtde de Funcionários	0
Cargo	DIRETOR DE ESPORTES	Função	DIRETOR DE ESPORTES
Descrição das atividades	SÍNTESE DOS DEVERES: Exercer a direção, coordenar, orientar, planejar, organizar e controlar as atividades do setor ou unidade sobre sua responsabilidade. ATRIBUIÇÕES: Planejar, coordenar e executar as atividades desportivas e de lazer no município, abrangendo a SMEC. Dirigir e disciplinar a utilização de espaços do ginásio esportivo, para atividades desportivas. Elaborar calendário de eventos esportivos e competições oficiais no município. Ativar a participação do poder público municipal na promoção de atividades esportivas amadoras e em programas de incentivo à prática de esportes para todas as faixas etárias. Supervisionar as escolinhas de esporte e oferecer suporte para seu desenvolvimento. Organizar campeonatos municipais com objetivo de promover a integração e desportividade entre os munícipes. Apoiar a realização de eventos esportivos organizados por entidades governamentais e representativas da comunidade. Incentivar o resgate e a promoção de modalidades esportivas regionais.		

EXPOSIÇÕES

Não foram identificados riscos significativos

CONCLUSÕES**Periculosidade:**

N.A. - As atividades exercidas pela função não se caracterizam como atividades perigosas. (Lei Municipal)

Insalubridade:

N.A. - As atividades exercidas pela função não se caracterizam como atividades insalubres. (Lei Municipal).



INVENTÁRIO DE RISCOS

Setor	CME	Qtde de Funcionários	0
Cargo	PROFESSOR - CLASSE B	Função	PROFESSOR - CLASSE B
Descrição das atividades	ATRIBUIÇÕES 1. DOCÊNCIA NA EDUCAÇÃO BÁSICA, incluindo, entre outras, as seguintes atribuições: 1.1. Participar na elaboração da proposta pedagógica da escola. 1.2. Elaborar e cumprir plano de trabalho segundo a proposta pedagógica da escola. 1.3. Zelar pela aprendizagem dos alunos. 1.4. Estabelecer e implementar estratégias de recuperação para os alunos de menor rendimento. 1.5. Ministras os dias letivos e as horas-aula estabelecidos. 1.6. Participar integralmente dos períodos dedicados ao planejamento, à avaliação e ao desenvolvimento profissional. 1.7. Colaborar com as atividades de articulação com as famílias e a comunidade. 1.8. Desincumbir-se das demais tarefas indispensáveis ao atingimento dos fins educacionais da escola e do processo de ensino-aprendizagem. 2. ATIVIDADES DE SUPORTE PEDAGÓGICO DIRETO À DOCÊNCIA NA EDUCAÇÃO BÁSICA, voltadas para a administração, planejamento, inspeção, supervisão e orientação educacional, incluindo, entre outras, as seguintes atribuições: 2.1.		

EXPOSIÇÕES

Não foram identificados riscos significativos

CONCLUSÕES**Periculosidade:**

N.A. - As atividades exercidas pela função não se caracterizam como atividades perigosas. (Lei Municipal)

Insalubridade:

N.A. - As atividades exercidas pela função não se caracterizam como atividades insalubres. (Lei Municipal).



INVENTÁRIO DE RISCOS

Setor	CMEFI PROFESSOR JOSÉ LUIZ RODHEN	Qtde de Funcionários	1
Cargo	DOMÉSTICA EM EXTINÇÃO	Função	DOMÉSTICA EM EXTINÇÃO
Descrição das atividades	<p>SÍNTESE DOS DEVERES - Execução de trabalhos rotineiros de limpeza e conservação em prédios públicos municipais. ATRIBUIÇÕES - Executar de trabalhos rotineiros de limpeza e conservação em prédios públicos municipais, móveis, utensílios e louças, com materiais apropriados; limpeza de instalações sanitárias; executar, sob supervisão, as tarefas pertinentes à higiene e à saúde de crianças, servindo-lhes, inclusive, a alimentação; efetuar a remoção de pó ou outros detritos nocivos dos móveis, paredes, teto, portas, janelas e equipamentos, limpando-os com flanelas ou vassouras apropriadas, para conservar-lhes a boa aparência; limpar escadas, pisos, passadeiras e tapetes, varrendo e lavando-os; arrumar banheiros e toaletes, limpando-os com água, sabão, detergente e desinfetante; auxiliar nas atividades lúdicas nas escolas infantis; executar outras tarefas correlatas. Em todo e qualquer prédio administrativo onde não tenha merendeira designada.</p>		

EXPOSIÇÕES

Tipo Agente	Biológico	Agente	Vírus, fungos, bactérias e etc. (Limpeza Banheiros)	Tipo avaliação	Qualitativa
Perigo(s)	Vírus, fungos, bactérias e etc.				
Fontes Geradoras	Limpeza de sanitários	Meio de propagação / Trajetória	Contato/Pele	Tipo / Tempo de Exposição	Habitual / Intermitente
Dados	<p>Descrição: Os riscos biológicos ocorrem por meio de microorganismos que, em contato com o homem, podem provocar inúmeras doenças.</p> <p>Sugestão(ões) iniciais: Uso de EPI, higiene rigorosa nos locais de trabalho, hábitos de higiene pessoal, uso de roupas adequadas, vacinação, treinamento, sistema de ventilação/exaustão.</p> <p>Riscos(Possíveis danos à saúde): Entre as inúmeras doenças profissionais provocadas por microorganismos incluem-se: tuberculose, brucelose, malária, febre amarela (Fonte: Decreto 3048/99).</p> <p>EPI(s) Eficaz(es): Sim</p> <p>EPC(s) Eficaz(es): N.A.</p> <p>Situação de Controle da Avaliação: Controlado</p>				

Inventário de riscos

Probabilidade	Severidade	Nível de risco	Classificação de risco
Provável	Severos	2 - Moderado	2 - De Atenção

EPI(s)

Recomendados	Luva para proteção contra agentes químicos e mecânicos.
Utilizados	Luva para proteção contra agentes químicos e mecânicos.
CAs Utilizados	33121.

MEDIDAS DE CONTROLE

Recomendadas	Individuais - Fazer uso dos EPIs recomendados para a função. Administrativas - Registro de entrega de EPI Administrativas - Preventiva - Treinamento quanto ao uso dos EPIs (NR-06)
Implementadas	Individuais - Fazer uso dos EPIs recomendados para a função.

CONCLUSÕES**Periculosidade:**

N.A. - As atividades exercidas pela função não se caracterizam como atividades perigosas. (NR 16 e seus Anexos)

Insalubridade:

Máximo(40%) - Conforme legislação, as atividades exercidas pelo cargo caracterizam-se como insalubres. (NR 15 e seus Anexos).



INVENTÁRIO DE RISCOS

Setor	CMEFI PROFESSOR JOSÉ LUIZ RODHEN	Qtde de Funcionários	1
Cargo	ESTAGIÁRIO	Função	ESTAGIÁRIO
Descrição das atividades	Conhecer a unidade concedente do estágio; auxiliar na identificação dos procedimentos realizados na unidade concedente do estágio; acompanhar o desenvolvimento das crianças; acompanhar os alunos em ambiente escolar; auxiliar na aplicação de atividade. Acompanhar a movimentação dos alunos no ambiente escolar; acompanhar dinâmicas de grupo com as crianças; auxiliar o professor no atendimento aos alunos; desenvolver jogos recreativos e atividades lúdicas; desenvolver projetos pedagógicos na área de educação física. Acompanhar o desenvolvimento das crianças; auxiliar na aplicação de atividade didático-pedagógico; realizar cantigas de rodas e contação de histórias de varal, de fantoches; desenvolver materiais de apoio pedagógico que estimulam o letramento. Acompanhar o desenvolvimento das crianças; auxiliar na aplicação de atividade didático-pedagógico; observar e acompanhar atendimentos pedagógicos para crianças especiais, monitoria e acompanhamento escolar de crianças especiais.		

EXPOSIÇÕES

Não foram identificados riscos significativos

CONCLUSÕES**Periculosidade:**

N.A. - As atividades exercidas pela função não se caracterizam como atividades perigosas. (Lei Municipal)

Insalubridade:

N.A. - As atividades exercidas pela função não se caracterizam como atividades insalubres. (Lei Municipal).



INVENTÁRIO DE RISCOS

Setor	CMEFI PROFESSOR JOSÉ LUIZ RODHEN	Qtde de Funcionários	2
Cargo	MERENDEIRA	Função	MERENDEIRA
Descrição das atividades	SÍNTESE DOS DEVERES - Execução de trabalhos rotineiros de preparação, conservação e acondicionamento de alimentos e limpeza do ambiente de trabalho. ATRIBUIÇÕES - Receber e controlar o estoque; solicitar a reposição dos alimentos; organizar e armazenar os alimentos conforme orientação nutricional; providenciar na higienização dos alimentos e ambiente de trabalho; elaborar a dieta conforme orientação nutricional; preparar e servir a alimentação aos alunos; controlar o prazo de validade e a conservação dos alimentos; conservar e higienizar os utensílios usados para o preparo dos alimentos; observar e controlar possível porta de entrada de insetos e roedores na cozinha e despensa; executar outras atividades correlatas.		

EXPOSIÇÕES

Tipo Agente	Físico	Agente	Ruído contínuo ou intermitente (Leg. Trabalhista)	Tipo avaliação	Quantitativa
Perigo(s)	Não apresenta perigo nestas condições.				
Fontes Geradoras	Ambiente	Meio de propagação / Trajetória	Ar/N.A.	Tipo / Tempo de Exposição	Habitual / Permanente
Dados	<p>Descrição: Ocorre nas atividades diárias onde o trabalhador fica exposto a ruídos abaixo do nível de ação (80dB).</p> <p>Sugestão(ões) iniciais: Realizar os exames conforme recomendação do PCMSO.</p> <p>Riscos(Possíveis danos à saúde): Perda da Audição Provocada pelo Ruído (H83.3); Outras percepções auditivas anormais: Alteração Temporária do Limiar Auditivo, Comprometimento da Discriminação Auditiva e Hiperacusia (H93.2); Hipertensão Arterial (I10.-) Ruptura Traumática do Tímpano (pelo ruído) (S09.2). (CONFORME DECRETO 3048 DE 6 DE MAIO DE 1999).</p> <p>EPI(s) Eficaz(es):N.A.</p> <p>EPC(s) Eficaz(es):N.A.</p> <p>Situação de Controle da Avaliação: Controlado</p>				

Inventário de riscos

Probabilidade		Severidade		Nível de risco		Classificação de risco	
Provável		Severos		2 - Moderado		2 - De Atenção	
Tipo Agente	Físico	Agente	Temperaturas Anormais (Calor)	Tipo avaliação	Quantitativa		
Perigo(s)	Fogão Industrial						
Fontes Geradoras	Fogão Industrial	Meio de propagação / Trajetória	Ar/Pele	Tipo / Tempo de Exposição	Habitual / Permanente		

Dados	<p>Descrição: O calor é um agente presente em diversos ambientes de trabalho, descrito como temperaturas anormais no decreto 3.048/99 da previdência, tais como: siderúrgicas, indústria de vidro, forjarias, fornos, etc.</p> <p>Sugestão(ões) iniciais: Alternar períodos de exposição com períodos de descanso afastado da fonte de calor; Usar os EPIs recomendados para o trabalho próximo a fontes de calor.</p> <p>Riscos(Possíveis danos à saúde): Urticária Física (devida ao calor e ao frio) (L50.2). (Fonte: Decreto 3048/99).</p> <p>EPI(s) Eficaz(es):N.A.</p> <p>EPC(s) Eficaz(es):N.A.</p> <p>Situação de Controle da Avaliação: Não controlado</p>					
Inventário de riscos						
Probabilidade	Severidade		Nível de risco		Classificação de risco	
Alta probabilidade	Irreversíveis		3 - Alto		3 - Preferencial	
AVALIAÇÕES QUANTITATIVAS						
Agente	Fontes Geradoras	Intensidade/ Concentração	Técnica Utilizada	Nível de Ação	Limite de tolerância	Tipo/Tempo de Exposição
Temperaturas Anormais (Calor)	Fogão Industrial	29.6 °C	NHO 06	25.4 °C	28.5 °C	Habitual/Permanente
Ruído contínuo ou intermitente (Leg. Trabalhista)	Ambiente	69.41 dB (A)	NR 15 - Anexo I	80 dB (A)	85 dB (A)	Habitual/Permanente
MEDIDAS DE CONTROLE						
Recomendadas	<p>Administrativas - Preventiva - controle médico, envolvendo exames médicos admissionais e periódicos, com foco na exposição ao calor, visando à determinação e ao monitoramento da aptidão física e à manutenção de um histórico ocupacional</p> <p>Administrativas - Preventiva - disponibilização de água e sais minerais para reposição adequada da perda pelo suor, segundo orientação médica</p> <p>Administrativas - Preventiva - monitoramento periódico da exposição, que consiste em uma avaliação sistemática e repetitiva da exposição dos trabalhadores, visando a um acompanhamento dos níveis de exposição e das medidas de controle para identificar a necessidade de introdução de novas medidas ou modificação das já existentes</p> <p>Administrativas - Preventiva - permissão para interromper o trabalho quando o trabalhador sentir extremo desconforto ao calor ou identificar sinais de alerta ou condições de risco à sua saúde.</p>					
Implementadas	<p>Administrativas - Preventiva - disponibilização de água e sais minerais para reposição adequada da perda pelo suor, segundo orientação médica</p> <p>Administrativas - Preventiva - permissão para interromper o trabalho quando o trabalhador sentir extremo desconforto ao calor ou identificar sinais de alerta ou condições de risco à sua saúde.</p>					

CONCLUSÕES**Periculosidade:**

N.A. - As atividades exercidas pela função não se caracterizam como atividades perigosas. (NR 16 e seus Anexos)

Insalubridade:

Médio(20%) - Conforme legislação, as atividades exercidas pelo cargo caracterizam-se como insalubres. (NR 15 e seus Anexos).



INVENTÁRIO DE RISCOS

Setor	CMEFI PROFESSOR JOSÉ LUIZ RODHEN	Qtde de Funcionários	2
Cargo	MONITOR DE CRECHE	Função	MONITOR DE CRECHE
Descrição das atividades	SÍNTESE DOS DEVERES: Executar atividades de cuidado, orientação e recreação infantil. ATRIBUIÇÕES: Executar atividades diárias de recreação, de artes, entretenimento e rítmicas sob a orientação de profissional da educação; acompanhar as crianças em passeios, visitas e festividades sociais em auxílio ao professor; executar, orientar, cuidar e auxiliar as crianças no que refere a higiene pessoal; auxiliar na alimentação; servir as refeições e auxiliar as crianças menores a se alimentar, auxiliar as crianças a desenvolverem a coordenação motora, mediante exercícios e brinquedos, conforme orientação do professor responsável; observar a saúde e o bem estar das crianças comunicando ao professor qualquer alteração ajudando, quando necessário, a levá-las ao atendimento médico e ambulatorial; ajudar a ministrar os medicamentos, conforme prescrição médica sob orientação; orientar os pais quanto à higiene infantil.		

EXPOSIÇÕES

Não foram identificados riscos significativos

CONCLUSÕES**Periculosidade:**

N.A. - As atividades exercidas pela função não se caracterizam como atividades perigosas. (Lei Municipal)

Insalubridade:

N.A. - As atividades exercidas pela função não se caracterizam como atividades insalubres. (Lei Municipal).



INVENTÁRIO DE RISCOS

Setor	CMEFI PROFESSOR JOSÉ LUIZ RODHEN	Qtde de Funcionários	6
Cargo	MONITOR EDUCACIONAL	Função	MONITOR EDUCACIONAL
Descrição das atividades	Síntese dos Deveres: Executar sob supervisão, serviços de atendimento as crianças em suas necessidades diárias de cuidado, orientação, e recreação infantil. Atribuições: Executar atividades diárias de recreação, de artes, entretenimento e rítmicas sob a orientação de profissional da educação; Acompanhar as crianças em passeios, visitas e festividades sociais em auxílio ao professor; Executar, orientar, cuidar e auxiliar as crianças no que refere a higiene pessoal; Auxiliar na alimentação, servir as refeições e auxiliar as crianças menores a se alimentar; Auxiliar as crianças a desenvolverem a coordenação motora, mediante exercícios e brinquedos, conforme orientação do professor responsável; Observar a saúde e o bem-estar das crianças comunicando ao professor qualquer alteração ajudando, quando necessário, a levá-las ao atendimento médico e ambulatorial; Ajudar a ministrar os medicamentos, conforme prescrição médica sob orientação.		

EXPOSIÇÕES

Não foram identificados riscos significativos

CONCLUSÕES**Periculosidade:**

N.A. - As atividades exercidas pela função não se caracterizam como atividades perigosas. (Lei Municipal)

Insalubridade:

N.A. - As atividades exercidas pela função não se caracterizam como atividades insalubres. (Lei Municipal).

INVENTÁRIO DE RISCOS

Setor	CMEFI PROFESSOR JOSÉ LUIZ RODHEN	Qtde de Funcionários	1
Cargo	OFICINEIRO DE DANÇA	Função	OFICINEIRO DE DANÇA
Descrição das atividades	Síntese dos deveres: Promover atividades recreativas diversificadas, visando o entretenimento, à integração social e o desenvolvimento pessoal dos pacientes/usuários. Tais atividades estão ligadas à artesanato (habilidades manuais com uso de tesoura, máquina de costura, tintas e cola, crochê, tricô, lã, linhas, etc.), atividades físicas, dança, música, atividades psicopedagógicas, atividades cênicas, práticas integrativas complementares (meditação, yoga, imposição de mãos, etc.), entre outros. Atribuições: Elaborar projetos e executar atividades diárias de recreação e atividades educacionais de artes, promovendo o bem-estar que pode ser físico, social, manual, artístico, turístico e virtual; Acompanhar e manter a boa convivência dos pacientes/usuários sob sua responsabilidade; Elaborar e aplicar atividades de interação, tais como: oficinas, atividades grupais, cursos, entre outras; Repassar ao superior imediato as ocorrências do dia, comunicando-lhe qualquer intercorrência.		

EXPOSIÇÕES

Não foram identificados riscos significativos

CONCLUSÕES**Periculosidade:**

N.A. - As atividades exercidas pela função não se caracterizam como atividades perigosas. (Lei Municipal)

Insalubridade:

N.A. - As atividades exercidas pela função não se caracterizam como atividades insalubres. (Lei Municipal).



INVENTÁRIO DE RISCOS

Setor	CMEFI PROFESSOR JOSÉ LUIZ RODHEN	Qtde de Funcionários	0
Cargo	OFICINEIRO DE EXPRESSÃO CORPORAL E TEATRO	Função	OFICINEIRO DE EXPRESSÃO CORPORAL E TEATRO
Descrição das atividades	Atribuições Do Cargo: - Organizar, o processo de estruturação da sala (adequação do espaço físico, materiais esportivos, uniformes, entre outros), a fim de garantir o atendimento adequado a modalidade proposta. - Planejar, semanal e mensalmente as atividades que estarão sob sua responsabilidade, levando em consideração a proposta pedagógica da Escola. -Submeter e articular, com o planejamento feito, com vistas à melhor forma de adequação das atividades ao processo de ensino-aprendizagem dos alunos; - Organizar, o processo de estruturação da sala (adequação do espaço físico, materiais esportivos, uniformes, entre outros), a fim de garantir o atendimento adequado a modalidade proposta. - Planejar, semanal e mensalmente as atividades que estarão sob sua responsabilidade, levando em consideração a proposta pedagógica da Escola. -Submeter e articular, com o planejamento feito, com vistas à melhor forma de adequação das atividades ao processo de ensino-aprendizagem dos alunos.		

EXPOSIÇÕES

Não foram identificados riscos significativos

CONCLUSÕES**Periculosidade:**

N.A. - As atividades exercidas pela função não se caracterizam como atividades perigosas. (Lei Municipal)

Insalubridade:

N.A. - As atividades exercidas pela função não se caracterizam como atividades insalubres. (Lei Municipal).



INVENTÁRIO DE RISCOS

Setor	CMEFI PROFESSOR JOSÉ LUIZ RODHEN	Qtde de Funcionários	1
Cargo	OFICINEIRO DE INFORMÁTICA EDUCATIVA	Função	OFICINEIRO DE INFORMÁTICA EDUCATIVA
Descrição das atividades	Atribuições Do Cargo: - Organizar, o processo de estruturação da sala (adequação do espaço físico, materiais, entre outros), a fim de garantir o atendimento adequado a modalidade proposta. - Planejar, semanal e mensalmente as atividades que estarão sob sua responsabilidade, levando em consideração a proposta pedagógica da Escola. -Submeter e articular, com o planejamento feito, com vistas à melhor forma de adequação das atividades ao processo de ensino-aprendizagem dos alunos; - Promover a apropriação crítica das novas tecnologias da informação e comunicação, contribuindo para a alfabetização tecnológica e formação cidadã dos alunos. - Utilizar-se de software educacional, recursos de informática e conhecimentos básicos de tecnologia da informação no desenvolvimento de projetos educativos e culturais, em comunicação com a rede mundial de computadores. - Planejar e ministrar aulas de informática educacional para crianças de Educação Infantil.		

EXPOSIÇÕES

Não foram identificados riscos significativos

CONCLUSÕES**Periculosidade:**

N.A. - As atividades exercidas pela função não se caracterizam como atividades perigosas. (Lei Municipal)

Insalubridade:

N.A. - As atividades exercidas pela função não se caracterizam como atividades insalubres. (Lei Municipal).



INVENTÁRIO DE RISCOS

Setor	CMEFI PROFESSOR JOSÉ LUIZ RODHEN	Qtde de Funcionários	0
Cargo	OFICINEIRO DE JIU-JITSU	Função	OFICINEIRO DE JIU-JITSU
Descrição das atividades	<p>Síntese dos deveres: Promover atividades recreativas diversificadas, visando o entretenimento, à integração social e o desenvolvimento pessoal dos pacientes/usuários. Tais atividades estão ligadas à artesanato (habilidades manuais com uso de tesoura, máquina de costura, tintas e cola, crochê, tricô, lã, linhas, etc.), atividades físicas, dança, música, atividades psicopedagógicas, atividades cênicas, práticas integrativas complementares (meditação, yoga, imposição de mãos, etc.), entre outros. Atribuições: Elaborar projetos e executar atividades diárias de recreação e atividades educacionais de artes, promovendo o bem-estar que pode ser físico, social, manual, artístico, turístico e virtual; Acompanhar e manter a boa convivência dos pacientes/usuários sob sua responsabilidade; Elaborar e aplicar atividades de interação, tais como: oficinas, atividades grupais, cursos, entre outras; Repassar ao superior imediato as ocorrências do dia, comunicando-lhe qualquer intercorrência.</p>		

EXPOSIÇÕES

Não foram identificados riscos significativos

CONCLUSÕES

Periculosidade:

N.A. - As atividades exercidas pela função não se caracterizam como atividades perigosas. (Lei Municipal)

Insalubridade:

N.A. - As atividades exercidas pela função não se caracterizam como atividades insalubres. (Lei Municipal).



INVENTÁRIO DE RISCOS

Setor	CMEFI PROFESSOR JOSÉ LUIZ RODHEN	Qtde de Funcionários	1
Cargo	OFICINEIRO TAEKWONDO	Função	OFICINEIRO TAEKWONDO
Descrição das atividades	Atribuições: Organizar e coordenar as atividades sistemáticas da arte marcial que é faixa preta, estimulando o ensino e aperfeiçoamento das técnicas e, trabalhando principalmente os princípios e valores da mesma, de acordo com as orientações do SCFV, contribuindo assim para formação cidadã das crianças e adolescentes participantes do serviço de convivência e fortalecimento de vínculos. Realizar planejamento da oficina e atividades e desenvolver integralmente conforme planejamento. Planejar e organizar apresentações culturais. Fomentar a participação democrática das crianças e adolescentes so SCFV. Zelar pelo manuseio do material utilizado para os trabalhos, cuidando da conservação do patrimônio e dos equipamentos disponíveis. Participar das atividades de capacitação da equipe de trabalho responsável pela execução do serviço de convivência e fortalecimento de vínculos.		

EXPOSIÇÕES

Não foram identificados riscos significativos

CONCLUSÕES**Periculosidade:**

N.A. - As atividades exercidas pela função não se caracterizam como atividades perigosas. (Lei Municipal)

Insalubridade:

N.A. - As atividades exercidas pela função não se caracterizam como atividades insalubres. (Lei Municipal).



INVENTÁRIO DE RISCOS

Setor	CMEFI PROFESSOR JOSÉ LUIZ RODHEN	Qtde de Funcionários	2
Cargo	PROFESSOR	Função	PROFESSOR
Descrição das atividades	ATRIBUIÇÕES 1. DOCÊNCIA NA EDUCAÇÃO BÁSICA, incluindo, entre outras, as seguintes atribuições: 1.1. Participar na elaboração da proposta pedagógica da escola. 1.2. Elaborar e cumprir plano de trabalho segundo a proposta pedagógica da escola. 1.3. Zelar pela aprendizagem dos alunos. 1.4. Estabelecer e implementar estratégias de recuperação para os alunos de menor rendimento. 1.5. Ministras os dias letivos e as horas-aula estabelecidos. 1.6. Participar integralmente dos períodos dedicados ao planejamento, à avaliação e ao desenvolvimento profissional. 1.7. Colaborar com as atividades de articulação com as famílias e a comunidade. 1.8. Desincumbir-se das demais tarefas indispensáveis ao atingimento dos fins educacionais da escola e do processo de ensino-aprendizagem. 2. ATIVIDADES DE SUPORTE PEDAGÓGICO DIRETO À DOCÊNCIA NA EDUCAÇÃO BÁSICA, voltadas para a administração, planejamento, inspeção, supervisão e orientação educacional, incluindo, entre outras.		

EXPOSIÇÕES

Não foram identificados riscos significativos

CONCLUSÕES**Periculosidade:**

N.A. - As atividades exercidas pela função não se caracterizam como atividades perigosas. (Lei Municipal)

Insalubridade:

N.A. - As atividades exercidas pela função não se caracterizam como atividades insalubres. (Lei Municipal).



INVENTÁRIO DE RISCOS

Setor	CMEFI PROFESSOR JOSÉ LUIZ RODHEN	Qtde de Funcionários	21
Cargo	PROFESSOR - CLASSE A	Função	PROFESSOR - CLASSE A
Descrição das atividades	ATRIBUIÇÕES 1. DOCÊNCIA NA EDUCAÇÃO BÁSICA, incluindo, entre outras, as seguintes atribuições: 1.1. Participar na elaboração da proposta pedagógica da escola. 1.2. Elaborar e cumprir plano de trabalho segundo a proposta pedagógica da escola. 1.3. Zelar pela aprendizagem dos alunos. 1.4. Estabelecer e implementar estratégias de recuperação para os alunos de menor rendimento. 1.5. Ministrar os dias letivos e as horas-aula estabelecidos. 1.6. Participar integralmente dos períodos dedicados ao planejamento, à avaliação e ao desenvolvimento profissional. 1.7. Colaborar com as atividades de articulação com as famílias e a comunidade. 1.8. Desincumbir-se das demais tarefas indispensáveis ao atingimento dos fins educacionais da escola e do processo de ensino-aprendizagem. 2. ATIVIDADES DE SUPORTE PEDAGÓGICO DIRETO À DOCÊNCIA NA EDUCAÇÃO BÁSICA, voltadas para a administração, planejamento, inspeção, supervisão e orientação educacional, incluindo, entre outras, as seguintes atribuições: 2.1.		

EXPOSIÇÕES

Não foram identificados riscos significativos

CONCLUSÕES**Periculosidade:**

N.A. - As atividades exercidas pela função não se caracterizam como atividades perigosas. (Lei Municipal)

Insalubridade:

N.A. - As atividades exercidas pela função não se caracterizam como atividades insalubres. (Lei Municipal).



INVENTÁRIO DE RISCOS

Setor	CMEFI PROFESSOR JOSÉ LUIZ RODHEN	Qtde de Funcionários	5
Cargo	PROFESSOR - CLASSE B	Função	PROFESSOR - CLASSE B
Descrição das atividades	ATRIBUIÇÕES 1. DOCÊNCIA NA EDUCAÇÃO BÁSICA, incluindo, entre outras, as seguintes atribuições: 1.1. Participar na elaboração da proposta pedagógica da escola. 1.2. Elaborar e cumprir plano de trabalho segundo a proposta pedagógica da escola. 1.3. Zelar pela aprendizagem dos alunos. 1.4. Estabelecer e implementar estratégias de recuperação para os alunos de menor rendimento. 1.5. Ministrar os dias letivos e as horas-aula estabelecidos. 1.6. Participar integralmente dos períodos dedicados ao planejamento, à avaliação e ao desenvolvimento profissional. 1.7. Colaborar com as atividades de articulação com as famílias e a comunidade. 1.8. Desincumbir-se das demais tarefas indispensáveis ao atingimento dos fins educacionais da escola e do processo de ensino-aprendizagem. 2. ATIVIDADES DE SUPORTE PEDAGÓGICO DIRETO À DOCÊNCIA NA EDUCAÇÃO BÁSICA, voltadas para a administração, planejamento, inspeção, supervisão e orientação educacional, incluindo, entre outras, as seguintes atribuições: 2.1.		

EXPOSIÇÕES

Não foram identificados riscos significativos

CONCLUSÕES

Periculosidade:

N.A. - As atividades exercidas pela função não se caracterizam como atividades perigosas. (Lei Municipal)

Insalubridade:

N.A. - As atividades exercidas pela função não se caracterizam como atividades insalubres. (Lei Municipal).



INVENTÁRIO DE RISCOS

Setor	CMEFI PROFESSOR JOSÉ LUIZ RODHEN	Qtde de Funcionários	6
Cargo	PROFESSOR - CLASSE C	Função	PROFESSOR - CLASSE C
Descrição das atividades	ATRIBUIÇÕES 1. DOCÊNCIA NA EDUCAÇÃO BÁSICA, incluindo, entre outras, as seguintes atribuições: 1.1. Participar na elaboração da proposta pedagógica da escola. 1.2. Elaborar e cumprir plano de trabalho segundo a proposta pedagógica da escola. 1.3. Zelar pela aprendizagem dos alunos. 1.4. Estabelecer e implementar estratégias de recuperação para os alunos de menor rendimento. 1.5. Ministras os dias letivos e as horas-aula estabelecidos. 1.6. Participar integralmente dos períodos dedicados ao planejamento, à avaliação e ao desenvolvimento profissional. 1.7. Colaborar com as atividades de articulação com as famílias e a comunidade. 1.8. Desincumbir-se das demais tarefas indispensáveis ao atingimento dos fins educacionais da escola e do processo de ensino-aprendizagem. 2. ATIVIDADES DE SUPORTE PEDAGÓGICO DIRETO À DOCÊNCIA NA EDUCAÇÃO BÁSICA, voltadas para a administração, planejamento, inspeção, supervisão e orientação educacional, incluindo, entre outras.		

EXPOSIÇÕES

Não foram identificados riscos significativos

CONCLUSÕES**Periculosidade:**

N.A. - As atividades exercidas pela função não se caracterizam como atividades perigosas. (Lei Municipal)

Insalubridade:

N.A. - As atividades exercidas pela função não se caracterizam como atividades insalubres. (Lei Municipal).



INVENTÁRIO DE RISCOS

Setor	CMEFI PROFESSOR JOSÉ LUIZ RODHEN	Qtde de Funcionários	1
Cargo	PSICOLOGO - 8 / 1	Função	PSICOLOGO - 8 / 1
Descrição das atividades	SÍNTESE DOS DEVERES - Execução de serviços profissionais na área da psicologia, de acordo com o programa de trabalho da secretaria Municipal da saúde. ATRIBUIÇÕES - Efetuar diagnósticos; prestar orientação psicopedagógica; orientar e solucionar problemas de ajustamento; utilizar-se de métodos e técnicas psicológicas; realizar perícias e emitir pareceres, sobre psicologia; supervisionar trabalhos teóricos e práticos de psicologia, realizar pesquisas; dirigir serviços de psicologia; trabalhar de acordo com os programas estabelecidos pela SMS, previstos no Plano Municipal de Saúde; diagnosticar personalidade; estudar os fatores intervenientes em distúrbios emocionais; levantar dados a respeito do desenvolvimento psicológico no campo sócio, afetivo, motor, intelectual e outros a fins; atender pessoas com problemas de deficiência especial, mental, sensorial e motor, que apresente problemas de desajuste familiar e ou social; elaborar, aplicar e interpretar testes psicológicos.		

EXPOSIÇÕES

Não foram identificados riscos significativos

CONCLUSÕES**Periculosidade:**

N.A. - As atividades exercidas pela função não se caracterizam como atividades perigosas. (Lei Municipal)

Insalubridade:

N.A. - As atividades exercidas pela função não se caracterizam como atividades insalubres. (Lei Municipal).



INVENTÁRIO DE RISCOS

Setor	CMEFI PROFESSOR JOSÉ LUIZ RODHEN	Qtde de Funcionários	2
Cargo	SECRETÁRIO DE ESCOLA	Função	SECRETÁRIO DE ESCOLA
Descrição das atividades	SÍNTESE DOS DEVERES - Execução de serviços profissionais nas Secretarias de Unidades Educacionais, de acordo com os programas de trabalho da Secretaria Municipal de Educação e Cultura. ATRIBUIÇÕES - Em relação à vida escolar dos alunos: efetivar as matrículas, organização dos documentos, expedição de transferências e certificados de conclusão do curso, emissão das atas finais, lançamento das notas (resultados das avaliações escolares); Em relação às escolas: efetivação dos censos e frequências escolares, digitação e expedição de correspondências e demais documentos pertinentes, arquivamento de documentos e correspondências, reprodução e confecção de materiais pedagógicos, participação nas atividades desenvolvidas pela escola, encaminhamento dos pais à direção e/ou coordenação pedagógica, executar outras atividades correlatas.		

EXPOSIÇÕES

Não foram identificados riscos significativos

CONCLUSÕES**Periculosidade:**

N.A. - As atividades exercidas pela função não se caracterizam como atividades perigosas. (Lei Municipal)

Insalubridade:

N.A. - As atividades exercidas pela função não se caracterizam como atividades insalubres. (Lei Municipal).



INVENTÁRIO DE RISCOS

Setor	CMEFI PROFESSOR JOSÉ LUIZ RODHEN	Qtde de Funcionários	1
Cargo	SECRETÁRIO DE UNIDADE EDUCACIONAL	Função	SECRETÁRIO DE UNIDADE EDUCACIONAL
Descrição das atividades	SÍNTESE DOS DEVERES - Execução de serviços profissionais nas Secretarias de Unidades Educacionais, de acordo com os programas de trabalho da Secretaria Municipal de Educação e Cultura. ATRIBUIÇÕES - Em relação à vida escolar dos alunos: efetivar as matrículas, organização dos documentos, expedição de transferências e certificados de conclusão do curso, emissão das atas finais, lançamento das notas (resultados das avaliações escolares); Em relação às escolas: efetivação dos censos e frequências escolares, digitação e expedição de correspondências e demais documentos pertinentes, arquivamento de documentos e correspondências, reprodução e confecção de materiais pedagógicos, participação nas atividades desenvolvidas pela escola, encaminhamento dos pais à direção e/ou coordenação pedagógica, executar outras atividades correlatas.		

EXPOSIÇÕES

Não foram identificados riscos significativos

CONCLUSÕES**Periculosidade:**

N.A. - As atividades exercidas pela função não se caracterizam como atividades perigosas. (Lei Municipal)

Insalubridade:

N.A. - As atividades exercidas pela função não se caracterizam como atividades insalubres. (Lei Municipal).



INVENTÁRIO DE RISCOS

Setor	CMEFI PROFESSOR JOSÉ LUIZ RODHEN	Qtde de Funcionários	3
Cargo	SERVENTE	Função	SERVENTE
Descrição das atividades	<p>SÍNTESE DOS DEVERES - Execução de trabalhos rotineiros de limpeza e conservação em prédios públicos municipais. ATRIBUIÇÕES - Executar de trabalhos rotineiros de limpeza e conservação em prédios públicos municipais, móveis, utensílios e louças, com materiais apropriados; limpeza de instalações sanitárias; executar, sob supervisão, as tarefas pertinentes à higiene e à saúde de crianças, servindo-lhes, inclusive, a alimentação; efetuar a remoção de pó ou outros detritos nocivos dos móveis, paredes, teto, portas, janelas e equipamentos, limpando-os com flanelas ou vassouras apropriadas, para conservar-lhes a boa aparência; limpar escadas, pisos, passarelas e tapetes, varrendo e lavando-os; arrumar banheiros e toaletes, limpando-os com água, sabão, detergente e desinfetante; auxiliar nas atividades lúdicas nas escolas infantis; executar outras tarefas correlatas.</p>		

EXPOSIÇÕES

Tipo Agente	Biológico	Agente	Vírus, fungos, bactérias e etc. (Limpeza Banheiros)	Tipo avaliação	Qualitativa
Perigo(s)	Vírus, fungos, bactérias e etc.				
Fontes Geradoras	Limpeza de sanitários	Meio de propagação / Trajetória	Contato/Pele	Tipo / Tempo de Exposição	Habitual / Intermitente
Dados	<p>Descrição: Os riscos biológicos ocorrem por meio de microorganismos que, em contato com o homem, podem provocar inúmeras doenças.</p> <p>Sugestão(ões) iniciais: Uso de EPI, higiene rigorosa nos locais de trabalho, hábitos de higiene pessoal, uso de roupas adequadas, vacinação, treinamento, sistema de ventilação/exaustão.</p> <p>Riscos(Possíveis danos à saúde): Entre as inúmeras doenças profissionais provocadas por microorganismos incluem-se: tuberculose, brucelose, malária, febre amarela (Fonte: Decreto 3048/99).</p> <p>EPI(s) Eficaz(es): Sim</p> <p>EPC(s) Eficaz(es): N.A.</p> <p>Situação de Controle da Avaliação: Controlado</p>				

Inventário de riscos

Probabilidade	Severidade	Nível de risco	Classificação de risco
Provável	Severos	2 - Moderado	2 - De Atenção

EPI(s)

Recomendados	Luva para proteção contra agentes químicos e mecânicos.
Utilizados	Luva para proteção contra agentes químicos e mecânicos.
CAs Utilizados	33121.

MEDIDAS DE CONTROLE

Recomendadas	Individuais - Fazer uso dos EPIs recomendados para a função. Administrativas - Registro de entrega de EPI Administrativas - Preventiva - Treinamento quanto ao uso dos EPIs (NR-06)
Implementadas	Individuais - Fazer uso dos EPIs recomendados para a função.

CONCLUSÕES**Periculosidade:**

N.A. - As atividades exercidas pela função não se caracterizam como atividades perigosas. (NR 16 e seus Anexos)

Insalubridade:

Máximo(40%) - Conforme legislação, as atividades exercidas pelo cargo caracterizam-se como insalubres. (NR 15 e seus Anexos).



INVENTÁRIO DE RISCOS

Setor	CMEFI PROFESSOR JOSÉ LUIZ RODHEN	Qtde de Funcionários	1
Cargo	VIGIA - EM EXTINÇÃO	Função	VIGIA - EM EXTINÇÃO
Descrição das atividades	<p>SÍNTESE DOS DEVERES - Executar serviços de vigilância em prédios e instalações públicas municipais. ATRIBUIÇÕES - Exercer a vigilância nas dependências da prefeitura e junto ao parque de máquinas, praças, lagos, parque de exposições e demais locais sob jurisdição municipal, rondando suas dependências, observando e registrando a entrada e saída de pessoas, bens, veículos, máquinas e materiais, para evitar roubos, atos de violência e outras infrações a ordem e segurança; percorrer a área sob sua responsabilidade, tentando para eventuais anormalidades nas rotinas de serviço, para interferir quando necessário e tomar as providências cabíveis; vigiar a entrada e saída de pessoas, observando o aspecto das mesmas e atitudes que lhe pareçam suspeitas; registrar a entrada e saída de veículos e máquinas, no horário de expediente e fora do horário de expediente, registrar o horário de saída e chegada de máquinas e viaturas; tomar as medidas repressivas necessárias a cada caso.</p>		

EXPOSIÇÕES

Tipo Agente	Não Especificado	Agente	Exposição a roubos e/ou violência física	Tipo avaliação	Qualitativa
Perigo(s)	Ameaça a vida.				
Fontes Geradoras	Exercício da função	Meio de propagação / Trajetória	N.A./N.A.	Tipo / Tempo de Exposição	Habitual / Permanente
Dados	<p>Descrição: Compreende atividade e/ou operação de Vigilância patrimonial. Sugestão(ões) iniciais: Acionar imediatamente demais autoridades. Riscos(Possíveis danos à saúde): Agressão física. Hematomas. Lacerações. Morte. EPI(s) Eficaz(es):N.A. EPC(s) Eficaz(es):N.A. Situação de Controle da Avaliação: Controlado</p>				

Inventário de riscos

Probabilidade	Severidade	Nível de risco	Classificação de risco
Alta probabilidade	Ameaça	3 - Alto	3 - Preferencial

CONCLUSÕES

Periculosidade:

Periculosa(30%) - As atividades exercidas pela função se caracterizam como atividades perigosas, assegurando o trabalhador 30% de adicional incidente sobre o seu salário. (NR 16 e seus Anexos)

Insalubridade:

N.A. - As atividades exercidas pela função não se caracterizam como atividades insalubres. (NR 15 e seus Anexos)

INVENTÁRIO DE RISCOS

Setor	EMEF 25 DE JULHO	Qtde de Funcionários	1
Cargo	DOMÉSTICA EM EXTINÇÃO	Função	DOMÉSTICA EM EXTINÇÃO
Descrição das atividades	<p>SÍNTESE DOS DEVERES - Execução de trabalhos rotineiros de limpeza e conservação em prédios públicos municipais. ATRIBUIÇÕES - Executar de trabalhos rotineiros de limpeza e conservação em prédios públicos municipais, móveis, utensílios e louças, com materiais apropriados; limpeza de instalações sanitárias; executar, sob supervisão, as tarefas pertinentes à higiene e à saúde de crianças, servindo-lhes, inclusive, a alimentação; efetuar a remoção de pó ou outros detritos nocivos dos móveis, paredes, teto, portas, janelas e equipamentos, limpando-os com flanelas ou vassouras apropriadas, para conservar-lhes a boa aparência; limpar escadas, pisos, passarelas e tapetes, varrendo e lavando-os; arrumar banheiros e toaletes, limpando-os com água, sabão, detergente e desinfetante; auxiliar nas atividades lúdicas nas escolas infantis; executar outras tarefas correlatas. Em todo e qualquer prédio administrativo onde não tenha merendeira designada.</p>		

EXPOSIÇÕES

Tipo Agente	Biológico	Agente	Vírus, fungos, bactérias e etc. (Limpeza Banheiros)	Tipo avaliação	Qualitativa
Perigo(s)	Vírus, fungos, bactérias e etc.				
Fontes Geradoras	Limpeza de sanitários	Meio de propagação / Trajetória	Contato/Pele	Tipo / Tempo de Exposição	Habitual / Intermitente
Dados	<p>Descrição: Os riscos biológicos ocorrem por meio de microorganismos que, em contato com o homem, podem provocar inúmeras doenças.</p> <p>Sugestão(ões) iniciais: Uso de EPI, higiene rigorosa nos locais de trabalho, hábitos de higiene pessoal, uso de roupas adequadas, vacinação, treinamento, sistema de ventilação/exaustão.</p> <p>Riscos(Possíveis danos à saúde): Entre as inúmeras doenças profissionais provocadas por microorganismos incluem-se: tuberculose, brucelose, malária, febre amarela (Fonte: Decreto 3048/99).</p> <p>EPI(s) Eficaz(es): Sim</p> <p>EPC(s) Eficaz(es): N.A.</p> <p>Situação de Controle da Avaliação: Controlado</p>				

Inventário de riscos

Probabilidade	Severidade	Nível de risco	Classificação de risco
Provável	Severos	2 - Moderado	2 - De Atenção

EPI(s)

Recomendados	Luva para proteção contra agentes químicos e mecânicos.
Utilizados	Luva para proteção contra agentes químicos e mecânicos.
CAs Utilizados	33121.

MEDIDAS DE CONTROLE

Recomendadas	Individuais - Fazer uso dos EPIs recomendados para a função. Administrativas - Registro de entrega de EPI Administrativas - Preventiva - Treinamento quanto ao uso dos EPIs (NR-06)
Implementadas	Individuais - Fazer uso dos EPIs recomendados para a função.

CONCLUSÕES**Periculosidade:**

N.A. - As atividades exercidas pela função não se caracterizam como atividades perigosas. (NR 16 e seus Anexos)

Insalubridade:

Máximo(40%) - Conforme legislação, as atividades exercidas pelo cargo caracterizam-se como insalubres. (NR 15 e seus Anexos).



INVENTÁRIO DE RISCOS

Setor	EMEF 25 DE JULHO	Qtde de Funcionários	0
Cargo	ESTAGIÁRIO	Função	ESTAGIÁRIO
Descrição das atividades	Conhecer a unidade concedente do estágio; auxiliar na identificação dos procedimentos realizados na unidade concedente do estágio; acompanhar o desenvolvimento das crianças; acompanhar os alunos em ambiente escolar; auxiliar na aplicação de atividade. Acompanhar a movimentação dos alunos no ambiente escolar; acompanhar dinâmicas de grupo com as crianças; auxiliar o professor no atendimento aos alunos; desenvolver jogos recreativos e atividades lúdicas; desenvolver projetos pedagógicos na área de educação física. Acompanhar o desenvolvimento das crianças; auxiliar na aplicação de atividade didático-pedagógico; realizar cantigas de rodas e contação de histórias de varal, de fantoches; desenvolver materiais de apoio pedagógico que estimulam o letramento. Acompanhar o desenvolvimento das crianças; auxiliar na aplicação de atividade didático-pedagógico; observar e acompanhar atendimentos pedagógicos para crianças especiais, monitoria e acompanhamento escolar de crianças especiais.		

EXPOSIÇÕES

Não foram identificados riscos significativos

CONCLUSÕES**Periculosidade:**

N.A. - As atividades exercidas pela função não se caracterizam como atividades perigosas. (Lei Municipal)

Insalubridade:

N.A. - As atividades exercidas pela função não se caracterizam como atividades insalubres. (Lei Municipal).



INVENTÁRIO DE RISCOS

Setor	EMEF 25 DE JULHO	Qtde de Funcionários	3
Cargo	MERENDEIRA	Função	MERENDEIRA
Descrição das atividades	SÍNTESE DOS DEVERES - Execução de trabalhos rotineiros de preparação, conservação e acondicionamento de alimentos e limpeza do ambiente de trabalho. ATRIBUIÇÕES - Receber e controlar o estoque; solicitar a reposição dos alimentos; organizar e armazenar os alimentos conforme orientação nutricional; providenciar na higienização dos alimentos e ambiente de trabalho; elaborar a dieta conforme orientação nutricional; preparar e servir a alimentação aos alunos; controlar o prazo de validade e a conservação dos alimentos; conservar e higienizar os utensílios usados para o preparo dos alimentos; observar e controlar possível porta de entrada de insetos e roedores na cozinha e despensa; executar outras atividades correlatas.		

EXPOSIÇÕES

Tipo Agente	Físico	Agente	Ruído contínuo ou intermitente (Leg. Trabalhista)	Tipo avaliação	Quantitativa
Perigo(s)	Não apresenta perigo nestas condições.				
Fontes Geradoras	Ambiente	Meio de propagação / Trajetória	Ar/N.A.	Tipo / Tempo de Exposição	Habitual / Permanente
Dados	<p>Descrição: Ocorre nas atividades diárias onde o trabalhador fica exposto a ruídos abaixo do nível de ação (80dB).</p> <p>Sugestão(ões) iniciais: Realizar os exames conforme recomendação do PCMSO.</p> <p>Riscos(Possíveis danos à saúde): Perda da Audição Provocada pelo Ruído (H83.3); Outras percepções auditivas anormais: Alteração Temporária do Limiar Auditivo, Comprometimento da Discriminação Auditiva e Hiperacusia (H93.2); Hipertensão Arterial (I10.-) Ruptura Traumática do Tímpano (pelo ruído) (S09.2). (CONFORME DECRETO 3048 DE 6 DE MAIO DE 1999).</p> <p>EPI(s) Eficaz(es):N.A.</p> <p>EPC(s) Eficaz(es):N.A.</p> <p>Situação de Controle da Avaliação: Controlado</p>				

Inventário de riscos

Probabilidade		Severidade		Nível de risco		Classificação de risco	
Provável		Severos		2 - Moderado		2 - De Atenção	
Tipo Agente	Físico	Agente	Temperaturas Anormais (Calor)	Tipo avaliação	Quantitativa		
Perigo(s)	Fogão Industrial						
Fontes Geradoras	Fogão Industrial	Meio de propagação / Trajetória	Ar/Pele	Tipo / Tempo de Exposição	Habitual / Permanente		

Dados	<p>Descrição: O calor é um agente presente em diversos ambientes de trabalho, descrito como temperaturas anormais no decreto 3.048/99 da previdência, tais como: siderúrgicas, indústria de vidro, forjarias, fornos, etc.</p> <p>Sugestão(ões) iniciais: Alternar períodos de exposição com períodos de descanso afastado da fonte de calor; Usar os EPIs recomendados para o trabalho próximo a fontes de calor.</p> <p>Riscos(Possíveis danos à saúde): Urticária Física (devida ao calor e ao frio) (L50.2). (Fonte: Decreto 3048/99).</p> <p>EPI(s) Eficaz(es):N.A.</p> <p>EPC(s) Eficaz(es):N.A.</p> <p>Situação de Controle da Avaliação: Não controlado</p>					
Inventário de riscos						
Probabilidade	Severidade		Nível de risco		Classificação de risco	
Alta probabilidade	Irreversíveis		3 - Alto		3 - Preferencial	
AVALIAÇÕES QUANTITATIVAS						
Agente	Fontes Geradoras	Intensidade/ Concentração	Técnica Utilizada	Nível de Ação	Limite de tolerância	Tipo/Tempo de Exposição
Temperaturas Anormais (Calor)	Fogão Industrial	28.6 °C	NHO 06	25.4 °C	28.5 °C	Habitual/Permanente
Ruído contínuo ou intermitente (Leg. Trabalhista)	Ambiente	69.41 dB (A)	NR 15 - Anexo I	80 dB (A)	85 dB (A)	Habitual/Permanente
MEDIDAS DE CONTROLE						
Recomendadas	<p>Administrativas - Preventiva - controle médico, envolvendo exames médicos admissionais e periódicos, com foco na exposição ao calor, visando à determinação e ao monitoramento da aptidão física e à manutenção de um histórico ocupacional</p> <p>Administrativas - Preventiva - disponibilização de água e sais minerais para reposição adequada da perda pelo suor, segundo orientação médica</p> <p>Administrativas - Preventiva - monitoramento periódico da exposição, que consiste em uma avaliação sistemática e repetitiva da exposição dos trabalhadores, visando a um acompanhamento dos níveis de exposição e das medidas de controle para identificar a necessidade de introdução de novas medidas ou modificação das já existentes</p> <p>Administrativas - Preventiva - permissão para interromper o trabalho quando o trabalhador sentir extremo desconforto ao calor ou identificar sinais de alerta ou condições de risco à sua saúde.</p>					
Implementadas	<p>Administrativas - Preventiva - disponibilização de água e sais minerais para reposição adequada da perda pelo suor, segundo orientação médica</p> <p>Administrativas - Preventiva - permissão para interromper o trabalho quando o trabalhador sentir extremo desconforto ao calor ou identificar sinais de alerta ou condições de risco à sua saúde.</p>					

CONCLUSÕES**Periculosidade:**

N.A. - As atividades exercidas pela função não se caracterizam como atividades perigosas. (NR 16 e seus Anexos)

Insalubridade:

Médio(20%) - Conforme legislação, as atividades exercidas pelo cargo caracterizam-se como insalubres. (NR 15 e seus Anexos).

INVENTÁRIO DE RISCOS

Setor	EMEF 25 DE JULHO	Qtde de Funcionários	0
Cargo	MONITOR DE CRECHE	Função	MONITOR DE CRECHE
Descrição das atividades	SÍNTESE DOS DEVERES: Executar atividades de cuidado, orientação e recreação infantil. ATRIBUIÇÕES: Executar atividades diárias de recreação, de artes, entretenimento e rítmicas sob a orientação de profissional da educação; acompanhar as crianças em passeios, visitas e festividades sociais em auxílio ao professor; executar, orientar, cuidar e auxiliar as crianças no que refere a higiene pessoal; auxiliar na alimentação; servir as refeições e auxiliar as crianças menores a se alimentar, auxiliar as crianças a desenvolverem a coordenação motora, mediante exercícios e brinquedos, conforme orientação do professor responsável; observar a saúde e o bem estar das crianças comunicando ao professor qualquer alteração ajudando, quando necessário, a levá-las ao atendimento médico e ambulatorial; ajudar a ministrar os medicamentos, conforme prescrição médica sob orientação; orientar os pais quanto à higiene infantil.		

EXPOSIÇÕES

Não foram identificados riscos significativos

CONCLUSÕES**Periculosidade:**

N.A. - As atividades exercidas pela função não se caracterizam como atividades perigosas. (Lei Municipal)

Insalubridade:

N.A. - As atividades exercidas pela função não se caracterizam como atividades insalubres. (Lei Municipal).



INVENTÁRIO DE RISCOS

Setor	EMEF 25 DE JULHO	Qtde de Funcionários	0
Cargo	MONITOR EDUCACIONAL	Função	MONITOR EDUCACIONAL
Descrição das atividades	Síntese dos Deveres: Executar sob supervisão, serviços de atendimento as crianças em suas necessidades diárias de cuidado, orientação, e recreação infantil. Atribuições: Executar atividades diárias de recreação, de artes, entretenimento e rítmicas sob a orientação de profissional da educação; Acompanhar as crianças em passeios, visitas e festividades sociais em auxílio ao professor; Executar, orientar, cuidar e auxiliar as crianças no que refere a higiene pessoal; Auxiliar na alimentação, servir as refeições e auxiliar as crianças menores a se alimentar; Auxiliar as crianças a desenvolverem a coordenação motora, mediante exercícios e brinquedos, conforme orientação do professor responsável; Observar a saúde e o bem-estar das crianças comunicando ao professor qualquer alteração ajudando, quando necessário, a levá-las ao atendimento médico e ambulatorial; Ajudar a ministrar os medicamentos, conforme prescrição médica sob orientação.		

EXPOSIÇÕES

Não foram identificados riscos significativos

CONCLUSÕES**Periculosidade:**

N.A. - As atividades exercidas pela função não se caracterizam como atividades perigosas. (Lei Municipal)

Insalubridade:

N.A. - As atividades exercidas pela função não se caracterizam como atividades insalubres. (Lei Municipal).

INVENTÁRIO DE RISCOS

Setor	EMEF 25 DE JULHO	Qtde de Funcionários	2
Cargo	PROFESSOR	Função	PROFESSOR
Descrição das atividades	ATRIBUIÇÕES 1. DOCÊNCIA NA EDUCAÇÃO BÁSICA, incluindo, entre outras, as seguintes atribuições: 1.1. Participar na elaboração da proposta pedagógica da escola. 1.2. Elaborar e cumprir plano de trabalho segundo a proposta pedagógica da escola. 1.3. Zelar pela aprendizagem dos alunos. 1.4. Estabelecer e implementar estratégias de recuperação para os alunos de menor rendimento. 1.5. Ministras os dias letivos e as horas-aula estabelecidos. 1.6. Participar integralmente dos períodos dedicados ao planejamento, à avaliação e ao desenvolvimento profissional. 1.7. Colaborar com as atividades de articulação com as famílias e a comunidade. 1.8. Desincumbir-se das demais tarefas indispensáveis ao atingimento dos fins educacionais da escola e do processo de ensino-aprendizagem. 2. ATIVIDADES DE SUPORTE PEDAGÓGICO DIRETO À DOCÊNCIA NA EDUCAÇÃO BÁSICA, voltadas para a administração, planejamento, inspeção, supervisão e orientação educacional, incluindo, entre outras.		

EXPOSIÇÕES

Não foram identificados riscos significativos

CONCLUSÕES**Periculosidade:**

N.A. - As atividades exercidas pela função não se caracterizam como atividades perigosas. (Lei Municipal)

Insalubridade:

N.A. - As atividades exercidas pela função não se caracterizam como atividades insalubres. (Lei Municipal).



INVENTÁRIO DE RISCOS

Setor	EMEF 25 DE JULHO	Qtde de Funcionários	13
Cargo	PROFESSOR - CLASSE A	Função	PROFESSOR - CLASSE A
Descrição das atividades	ATRIBUIÇÕES 1. DOCÊNCIA NA EDUCAÇÃO BÁSICA, incluindo, entre outras, as seguintes atribuições: 1.1. Participar na elaboração da proposta pedagógica da escola. 1.2. Elaborar e cumprir plano de trabalho segundo a proposta pedagógica da escola. 1.3. Zelar pela aprendizagem dos alunos. 1.4. Estabelecer e implementar estratégias de recuperação para os alunos de menor rendimento. 1.5. Ministras os dias letivos e as horas-aula estabelecidos. 1.6. Participar integralmente dos períodos dedicados ao planejamento, à avaliação e ao desenvolvimento profissional. 1.7. Colaborar com as atividades de articulação com as famílias e a comunidade. 1.8. Desincumbir-se das demais tarefas indispensáveis ao atingimento dos fins educacionais da escola e do processo de ensino-aprendizagem. 2. ATIVIDADES DE SUPORTE PEDAGÓGICO DIRETO À DOCÊNCIA NA EDUCAÇÃO BÁSICA, voltadas para a administração, planejamento, inspeção, supervisão e orientação educacional, incluindo, entre outras, as seguintes atribuições: 2.1.		

EXPOSIÇÕES

Não foram identificados riscos significativos

CONCLUSÕES**Periculosidade:**

N.A. - As atividades exercidas pela função não se caracterizam como atividades perigosas. (Lei Municipal)

Insalubridade:

N.A. - As atividades exercidas pela função não se caracterizam como atividades insalubres. (Lei Municipal).



INVENTÁRIO DE RISCOS

Setor	EMEF 25 DE JULHO	Qtde de Funcionários	4
Cargo	PROFESSOR - CLASSE B	Função	PROFESSOR - CLASSE B
Descrição das atividades	ATRIBUIÇÕES 1. DOCÊNCIA NA EDUCAÇÃO BÁSICA, incluindo, entre outras, as seguintes atribuições: 1.1. Participar na elaboração da proposta pedagógica da escola. 1.2. Elaborar e cumprir plano de trabalho segundo a proposta pedagógica da escola. 1.3. Zelar pela aprendizagem dos alunos. 1.4. Estabelecer e implementar estratégias de recuperação para os alunos de menor rendimento. 1.5. Ministrar os dias letivos e as horas-aula estabelecidos. 1.6. Participar integralmente dos períodos dedicados ao planejamento, à avaliação e ao desenvolvimento profissional. 1.7. Colaborar com as atividades de articulação com as famílias e a comunidade. 1.8. Desincumbir-se das demais tarefas indispensáveis ao atingimento dos fins educacionais da escola e do processo de ensino-aprendizagem. 2. ATIVIDADES DE SUPORTE PEDAGÓGICO DIRETO À DOCÊNCIA NA EDUCAÇÃO BÁSICA, voltadas para a administração, planejamento, inspeção, supervisão e orientação educacional, incluindo, entre outras, as seguintes atribuições: 2.1.		

EXPOSIÇÕES

Não foram identificados riscos significativos

CONCLUSÕES

Periculosidade:

N.A. - As atividades exercidas pela função não se caracterizam como atividades perigosas. (Lei Municipal)

Insalubridade:

N.A. - As atividades exercidas pela função não se caracterizam como atividades insalubres. (Lei Municipal).



INVENTÁRIO DE RISCOS

Setor	EMEF 25 DE JULHO	Qtde de Funcionários	5
Cargo	PROFESSOR - CLASSE C	Função	PROFESSOR - CLASSE C
Descrição das atividades	ATRIBUIÇÕES 1. DOCÊNCIA NA EDUCAÇÃO BÁSICA, incluindo, entre outras, as seguintes atribuições: 1.1. Participar na elaboração da proposta pedagógica da escola. 1.2. Elaborar e cumprir plano de trabalho segundo a proposta pedagógica da escola. 1.3. Zelar pela aprendizagem dos alunos. 1.4. Estabelecer e implementar estratégias de recuperação para os alunos de menor rendimento. 1.5. Ministrar os dias letivos e as horas-aula estabelecidos. 1.6. Participar integralmente dos períodos dedicados ao planejamento, à avaliação e ao desenvolvimento profissional. 1.7. Colaborar com as atividades de articulação com as famílias e a comunidade. 1.8. Desincumbir-se das demais tarefas indispensáveis ao atingimento dos fins educacionais da escola e do processo de ensino-aprendizagem. 2. ATIVIDADES DE SUPORTE PEDAGÓGICO DIRETO À DOCÊNCIA NA EDUCAÇÃO BÁSICA, voltadas para a administração, planejamento, inspeção, supervisão e orientação educacional, incluindo, entre outras.		

EXPOSIÇÕES

Não foram identificados riscos significativos

CONCLUSÕES**Periculosidade:**

N.A. - As atividades exercidas pela função não se caracterizam como atividades perigosas. (Lei Municipal)

Insalubridade:

N.A. - As atividades exercidas pela função não se caracterizam como atividades insalubres. (Lei Municipal).



INVENTÁRIO DE RISCOS

Setor	EMEF 25 DE JULHO	Qtde de Funcionários	1
Cargo	SECRETÁRIO DE UNIDADE EDUCACIONAL	Função	SECRETÁRIO DE UNIDADE EDUCACIONAL
Descrição das atividades	SÍNTESE DOS DEVERES - Execução de serviços profissionais nas Secretarias de Unidades Educacionais, de acordo com os programas de trabalho da Secretaria Municipal de Educação e Cultura. ATRIBUIÇÕES - Em relação à vida escolar dos alunos: efetivar as matrículas, organização dos documentos, expedição de transferências e certificados de conclusão do curso, emissão das atas finais, lançamento das notas (resultados das avaliações escolares); Em relação às escolas: efetivação dos censos e frequências escolares, digitação e expedição de correspondências e demais documentos pertinentes, arquivamento de documentos e correspondências, reprodução e confecção de materiais pedagógicos, participação nas atividades desenvolvidas pela escola, encaminhamento dos pais à direção e/ou coordenação pedagógica, executar outras atividades correlatas.		

EXPOSIÇÕES

Não foram identificados riscos significativos

CONCLUSÕES**Periculosidade:**

N.A. - As atividades exercidas pela função não se caracterizam como atividades perigosas. (Lei Municipal)

Insalubridade:

N.A. - As atividades exercidas pela função não se caracterizam como atividades insalubres. (Lei Municipal).

INVENTÁRIO DE RISCOS

Setor	EMEF 25 DE JULHO	Qtde de Funcionários	4
Cargo	SERVENTE	Função	SERVENTE
Descrição das atividades	<p>SÍNTESE DOS DEVERES - Execução de trabalhos rotineiros de limpeza e conservação em prédios públicos municipais. ATRIBUIÇÕES - Executar de trabalhos rotineiros de limpeza e conservação em prédios públicos municipais, móveis, utensílios e louças, com materiais apropriados; limpeza de instalações sanitárias; executar, sob supervisão, as tarefas pertinentes à higiene e à saúde de crianças, servindo-lhes, inclusive, a alimentação; efetuar a remoção de pó ou outros detritos nocivos dos móveis, paredes, teto, portas, janelas e equipamentos, limpando-os com flanelas ou vassouras apropriadas, para conservar-lhes a boa aparência; limpar escadas, pisos, passarelas e tapetes, varrendo e lavando-os; arrumar banheiros e toaletes, limpando-os com água, sabão, detergente e desinfetante; auxiliar nas atividades lúdicas nas escolas infantis; executar outras tarefas correlatas.</p>		

EXPOSIÇÕES

Tipo Agente	Biológico	Agente	Vírus, fungos, bactérias e etc. (Limpeza Banheiros)	Tipo avaliação	Qualitativa
Perigo(s)	Vírus, fungos, bactérias e etc.				
Fontes Geradoras	Limpeza de sanitários	Meio de propagação / Trajetória	Contato/Pele	Tipo / Tempo de Exposição	Habitual / Intermitente
Dados	<p>Descrição: Os riscos biológicos ocorrem por meio de microorganismos que, em contato com o homem, podem provocar inúmeras doenças.</p> <p>Sugestão(ões) iniciais: Uso de EPI, higiene rigorosa nos locais de trabalho, hábitos de higiene pessoal, uso de roupas adequadas, vacinação, treinamento, sistema de ventilação/exaustão.</p> <p>Riscos(Possíveis danos à saúde): Entre as inúmeras doenças profissionais provocadas por microorganismos incluem-se: tuberculose, brucelose, malária, febre amarela (Fonte: Decreto 3048/99).</p> <p>EPI(s) Eficaz(es): Sim</p> <p>EPC(s) Eficaz(es): N.A.</p> <p>Situação de Controle da Avaliação: Controlado</p>				

Inventário de riscos

Probabilidade	Severidade	Nível de risco	Classificação de risco
Provável	Severos	2 - Moderado	2 - De Atenção

EPI(s)

Recomendados	Luva para proteção contra agentes químicos e mecânicos.
Utilizados	Luva para proteção contra agentes químicos e mecânicos.
CAs Utilizados	33121.

MEDIDAS DE CONTROLE

Recomendadas	Individuais - Fazer uso dos EPIs recomendados para a função. Administrativas - Registro de entrega de EPI Administrativas - Preventiva - Treinamento quanto ao uso dos EPIs (NR-06)
Implementadas	Individuais - Fazer uso dos EPIs recomendados para a função.

CONCLUSÕES**Periculosidade:**

N.A. - As atividades exercidas pela função não se caracterizam como atividades perigosas. (NR 16 e seus Anexos)

Insalubridade:

Máximo(40%) - Conforme legislação, as atividades exercidas pelo cargo caracterizam-se como insalubres. (NR 15 e seus Anexos).



INVENTÁRIO DE RISCOS

Setor	EMEF COROINHA DARONCHI	Qtde de Funcionários	1
Cargo	DOMÉSTICA EM EXTINÇÃO	Função	DOMÉSTICA EM EXTINÇÃO
Descrição das atividades	<p>SÍNTESE DOS DEVERES - Execução de trabalhos rotineiros de limpeza e conservação em prédios públicos municipais. ATRIBUIÇÕES - Executar de trabalhos rotineiros de limpeza e conservação em prédios públicos municipais, móveis, utensílios e louças, com materiais apropriados; limpeza de instalações sanitárias; executar, sob supervisão, as tarefas pertinentes à higiene e à saúde de crianças, servindo-lhes, inclusive, a alimentação; efetuar a remoção de pó ou outros detritos nocivos dos móveis, paredes, teto, portas, janelas e equipamentos, limpando-os com flanelas ou vassouras apropriadas, para conservar-lhes a boa aparência; limpar escadas, pisos, passadeiras e tapetes, varrendo e lavando-os; arrumar banheiros e toaletes, limpando-os com água, sabão, detergente e desinfetante; auxiliar nas atividades lúdicas nas escolas infantis; executar outras tarefas correlatas. Em todo e qualquer prédio administrativo onde não tenha merendeira designada.</p>		

EXPOSIÇÕES

Tipo Agente	Biológico	Agente	Vírus, fungos, bactérias e etc. (Limpeza Banheiros)	Tipo avaliação	Qualitativa
Perigo(s)	Vírus, fungos, bactérias e etc.				
Fontes Geradoras	Limpeza de sanitários	Meio de propagação / Trajetória	Contato/Pele	Tipo / Tempo de Exposição	Habitual / Intermitente
Dados	<p>Descrição: Os riscos biológicos ocorrem por meio de microorganismos que, em contato com o homem, podem provocar inúmeras doenças.</p> <p>Sugestão(ões) iniciais: Uso de EPI, higiene rigorosa nos locais de trabalho, hábitos de higiene pessoal, uso de roupas adequadas, vacinação, treinamento, sistema de ventilação/exaustão.</p> <p>Riscos(Possíveis danos à saúde): Entre as inúmeras doenças profissionais provocadas por microorganismos incluem-se: tuberculose, brucelose, malária, febre amarela (Fonte: Decreto 3048/99).</p> <p>EPI(s) Eficaz(es): Sim</p> <p>EPC(s) Eficaz(es): N.A.</p> <p>Situação de Controle da Avaliação: Controlado</p>				

Inventário de riscos

Probabilidade	Severidade	Nível de risco	Classificação de risco
Provável	Severos	2 - Moderado	2 - De Atenção

EPI(s)

Recomendados	Luva para proteção contra agentes químicos e mecânicos.
Utilizados	Luva para proteção contra agentes químicos e mecânicos.
CAs Utilizados	33121.

MEDIDAS DE CONTROLE

Recomendadas	Individuais - Fazer uso dos EPIs recomendados para a função. Administrativas - Registro de entrega de EPI Administrativas - Preventiva - Treinamento quanto ao uso dos EPIs (NR-06)
Implementadas	Individuais - Fazer uso dos EPIs recomendados para a função.

CONCLUSÕES**Periculosidade:**

N.A. - As atividades exercidas pela função não se caracterizam como atividades perigosas. (NR 16 e seus Anexos)

Insalubridade:

Máximo(40%) - Conforme legislação, as atividades exercidas pelo cargo caracterizam-se como insalubres. (NR 15 e seus Anexos).



INVENTÁRIO DE RISCOS

Setor	EMEF COROINHA DARONCHI	Qtde de Funcionários	0
Cargo	ESTAGIÁRIO	Função	ESTAGIÁRIO
Descrição das atividades	Conhecer a unidade concedente do estágio; auxiliar na identificação dos procedimentos realizados na unidade concedente do estágio; acompanhar o desenvolvimento das crianças; acompanhar os alunos em ambiente escolar; auxiliar na aplicação de atividade. Acompanhar a movimentação dos alunos no ambiente escolar; acompanhar dinâmicas de grupo com as crianças; auxiliar o professor no atendimento aos alunos; desenvolver jogos recreativos e atividades lúdicas; desenvolver projetos pedagógicos na área de educação física. Acompanhar o desenvolvimento das crianças; auxiliar na aplicação de atividade didático-pedagógico; realizar cantigas de rodas e contação de histórias de varal, de fantoches; desenvolver materiais de apoio pedagógico que estimulam o letramento. Acompanhar o desenvolvimento das crianças; auxiliar na aplicação de atividade didático-pedagógico; observar e acompanhar atendimentos pedagógicos para crianças especiais, monitoria e acompanhamento escolar de crianças especiais.		

EXPOSIÇÕES

Não foram identificados riscos significativos

CONCLUSÕES**Periculosidade:**

N.A. - As atividades exercidas pela função não se caracterizam como atividades perigosas. (Lei Municipal)

Insalubridade:

N.A. - As atividades exercidas pela função não se caracterizam como atividades insalubres. (Lei Municipal).



INVENTÁRIO DE RISCOS

Setor	EMEF COROINHA DARONCHI	Qtde de Funcionários	3
Cargo	MERENDEIRA	Função	MERENDEIRA
Descrição das atividades	SÍNTESE DOS DEVERES - Execução de trabalhos rotineiros de preparação, conservação e acondicionamento de alimentos e limpeza do ambiente de trabalho. ATRIBUIÇÕES - Receber e controlar o estoque; solicitar a reposição dos alimentos; organizar e armazenar os alimentos conforme orientação nutricional; providenciar na higienização dos alimentos e ambiente de trabalho; elaborar a dieta conforme orientação nutricional; preparar e servir a alimentação aos alunos; controlar o prazo de validade e a conservação dos alimentos; conservar e higienizar os utensílios usados para o preparo dos alimentos; observar e controlar possível porta de entrada de insetos e roedores na cozinha e despensa; executar outras atividades correlatas.		

EXPOSIÇÕES

Tipo Agente	Físico	Agente	Ruído contínuo ou intermitente (Leg. Trabalhista)	Tipo avaliação	Quantitativa
Perigo(s)	Não apresenta perigo nestas condições.				
Fontes Geradoras	Ambiente	Meio de propagação / Trajetória	Ar/N.A.	Tipo / Tempo de Exposição	Habitual / Permanente
Dados	<p>Descrição: Ocorre nas atividades diárias onde o trabalhador fica exposto a ruídos abaixo do nível de ação (80dB).</p> <p>Sugestão(ões) iniciais: Realizar os exames conforme recomendação do PCMSO.</p> <p>Riscos(Possíveis danos à saúde): Perda da Audição Provocada pelo Ruído (H83.3); Outras percepções auditivas anormais: Alteração Temporária do Limiar Auditivo, Comprometimento da Discriminação Auditiva e Hiperacusia (H93.2); Hipertensão Arterial (I10.-) Ruptura Traumática do Tímpano (pelo ruído) (S09.2). (CONFORME DECRETO 3048 DE 6 DE MAIO DE 1999).</p> <p>EPI(s) Eficaz(es):N.A.</p> <p>EPC(s) Eficaz(es):N.A.</p> <p>Situação de Controle da Avaliação: Controlado</p>				

Inventário de riscos

Probabilidade		Severidade		Nível de risco		Classificação de risco	
Provável		Severos		2 - Moderado		2 - De Atenção	
Tipo Agente	Físico	Agente	Temperaturas Anormais (Calor)	Tipo avaliação	Quantitativa		
Perigo(s)	Fogão Industrial						
Fontes Geradoras	Fogão Industrial	Meio de propagação / Trajetória	Ar/Pele	Tipo / Tempo de Exposição	Habitual / Permanente		

Dados	<p>Descrição: O calor é um agente presente em diversos ambientes de trabalho, descrito como temperaturas anormais no decreto 3.048/99 da previdência, tais como: siderúrgicas, indústria de vidro, forjarias, fornos, etc.</p> <p>Sugestão(ões) iniciais: Alternar períodos de exposição com períodos de descanso afastado da fonte de calor; Usar os EPIs recomendados para o trabalho próximo a fontes de calor.</p> <p>Riscos(Possíveis danos à saúde): Urticária Física (devida ao calor e ao frio) (L50.2). (Fonte: Decreto 3048/99).</p> <p>EPI(s) Eficaz(es):N.A.</p> <p>EPC(s) Eficaz(es):N.A.</p> <p>Situação de Controle da Avaliação: Não controlado</p>					
Inventário de riscos						
Probabilidade	Severidade		Nível de risco		Classificação de risco	
Alta probabilidade	Irreversíveis		3 - Alto		3 - Preferencial	
AVALIAÇÕES QUANTITATIVAS						
Agente	Fontes Geradoras	Intensidade/ Concentração	Técnica Utilizada	Nível de Ação	Limite de tolerância	Tipo/Tempo de Exposição
Temperaturas Anormais (Calor)	Fogão Industrial	29.6 °C	NHO 06	25.4 °C	28.5 °C	Habitual/Permanente
Ruído contínuo ou intermitente (Leg. Trabalhista)	Ambiente	69.41 dB (A)	NR 15 - Anexo I	80 dB (A)	85 dB (A)	Habitual/Permanente
MEDIDAS DE CONTROLE						
Recomendadas	<p>Administrativas - Preventiva - controle médico, envolvendo exames médicos admissionais e periódicos, com foco na exposição ao calor, visando à determinação e ao monitoramento da aptidão física e à manutenção de um histórico ocupacional</p> <p>Administrativas - Preventiva - disponibilização de água e sais minerais para reposição adequada da perda pelo suor, segundo orientação médica</p> <p>Administrativas - Preventiva - monitoramento periódico da exposição, que consiste em uma avaliação sistemática e repetitiva da exposição dos trabalhadores, visando a um acompanhamento dos níveis de exposição e das medidas de controle para identificar a necessidade de introdução de novas medidas ou modificação das já existentes</p> <p>Administrativas - Preventiva - permissão para interromper o trabalho quando o trabalhador sentir extremo desconforto ao calor ou identificar sinais de alerta ou condições de risco à sua saúde.</p>					
Implementadas	<p>Administrativas - Preventiva - disponibilização de água e sais minerais para reposição adequada da perda pelo suor, segundo orientação médica</p> <p>Administrativas - Preventiva - permissão para interromper o trabalho quando o trabalhador sentir extremo desconforto ao calor ou identificar sinais de alerta ou condições de risco à sua saúde.</p>					

CONCLUSÕES**Periculosidade:**

N.A. - As atividades exercidas pela função não se caracterizam como atividades perigosas. (NR 16 e seus Anexos)

Insalubridade:

Médio(20%) - Conforme legislação, as atividades exercidas pelo cargo caracterizam-se como insalubres. (NR 15 e seus Anexos).

INVENTÁRIO DE RISCOS

Setor	EMEF COROINHA DARONCHI	Qtde de Funcionários	0
Cargo	MONITOR DE CRECHE	Função	MONITOR DE CRECHE
Descrição das atividades	SÍNTESE DOS DEVERES: Executar atividades de cuidado, orientação e recreação infantil. ATRIBUIÇÕES: Executar atividades diárias de recreação, de artes, entretenimento e rítmicas sob a orientação de profissional da educação; acompanhar as crianças em passeios, visitas e festividades sociais em auxílio ao professor; executar, orientar, cuidar e auxiliar as crianças no que refere a higiene pessoal; auxiliar na alimentação; servir as refeições e auxiliar as crianças menores a se alimentar, auxiliar as crianças a desenvolverem a coordenação motora, mediante exercícios e brinquedos, conforme orientação do professor responsável; observar a saúde e o bem estar das crianças comunicando ao professor qualquer alteração ajudando, quando necessário, a levá-las ao atendimento médico e ambulatorial; ajudar a ministrar os medicamentos, conforme prescrição médica sob orientação; orientar os pais quanto à higiene infantil.		

EXPOSIÇÕES

Não foram identificados riscos significativos

CONCLUSÕES**Periculosidade:**

N.A. - As atividades exercidas pela função não se caracterizam como atividades perigosas. (Lei Municipal)

Insalubridade:

N.A. - As atividades exercidas pela função não se caracterizam como atividades insalubres. (Lei Municipal).



INVENTÁRIO DE RISCOS

Setor	EMEF COROINHA DARONCHI	Qtde de Funcionários	2
Cargo	MONITOR EDUCACIONAL	Função	MONITOR EDUCACIONAL
Descrição das atividades	Síntese dos Deveres: Executar sob supervisão, serviços de atendimento as crianças em suas necessidades diárias de cuidado, orientação, e recreação infantil. Atribuições: Executar atividades diárias de recreação, de artes, entretenimento e rítmicas sob a orientação de profissional da educação; Acompanhar as crianças em passeios, visitas e festividades sociais em auxílio ao professor; Executar, orientar, cuidar e auxiliar as crianças no que refere a higiene pessoal; Auxiliar na alimentação, servir as refeições e auxiliar as crianças menores a se alimentar; Auxiliar as crianças a desenvolverem a coordenação motora, mediante exercícios e brinquedos, conforme orientação do professor responsável; Observar a saúde e o bem-estar das crianças comunicando ao professor qualquer alteração ajudando, quando necessário, a levá-las ao atendimento médico e ambulatorial; Ajudar a ministrar os medicamentos, conforme prescrição médica sob orientação.		

EXPOSIÇÕES

Não foram identificados riscos significativos

CONCLUSÕES**Periculosidade:**

N.A. - As atividades exercidas pela função não se caracterizam como atividades perigosas. (Lei Municipal)

Insalubridade:

N.A. - As atividades exercidas pela função não se caracterizam como atividades insalubres. (Lei Municipal).



INVENTÁRIO DE RISCOS

Setor	EMEF COROINHA DARONCHI	Qtde de Funcionários	2
Cargo	PROFESSOR	Função	PROFESSOR
Descrição das atividades	ATRIBUIÇÕES 1. DOCÊNCIA NA EDUCAÇÃO BÁSICA, incluindo, entre outras, as seguintes atribuições: 1.1. Participar na elaboração da proposta pedagógica da escola. 1.2. Elaborar e cumprir plano de trabalho segundo a proposta pedagógica da escola. 1.3. Zelar pela aprendizagem dos alunos. 1.4. Estabelecer e implementar estratégias de recuperação para os alunos de menor rendimento. 1.5. Ministras os dias letivos e as horas-aula estabelecidos. 1.6. Participar integralmente dos períodos dedicados ao planejamento, à avaliação e ao desenvolvimento profissional. 1.7. Colaborar com as atividades de articulação com as famílias e a comunidade. 1.8. Desincumbir-se das demais tarefas indispensáveis ao atingimento dos fins educacionais da escola e do processo de ensino-aprendizagem. 2. ATIVIDADES DE SUPORTE PEDAGÓGICO DIRETO À DOCÊNCIA NA EDUCAÇÃO BÁSICA, voltadas para a administração, planejamento, inspeção, supervisão e orientação educacional, incluindo, entre outras.		

EXPOSIÇÕES

Não foram identificados riscos significativos

CONCLUSÕES**Periculosidade:**

N.A. - As atividades exercidas pela função não se caracterizam como atividades perigosas. (Lei Municipal)

Insalubridade:

N.A. - As atividades exercidas pela função não se caracterizam como atividades insalubres. (Lei Municipal).



INVENTÁRIO DE RISCOS

Setor	EMEF COROINHA DARONCHI	Qtde de Funcionários	8
Cargo	PROFESSOR - CLASSE A	Função	PROFESSOR - CLASSE A
Descrição das atividades	ATRIBUIÇÕES 1. DOCÊNCIA NA EDUCAÇÃO BÁSICA, incluindo, entre outras, as seguintes atribuições: 1.1. Participar na elaboração da proposta pedagógica da escola. 1.2. Elaborar e cumprir plano de trabalho segundo a proposta pedagógica da escola. 1.3. Zelar pela aprendizagem dos alunos. 1.4. Estabelecer e implementar estratégias de recuperação para os alunos de menor rendimento. 1.5. Ministras os dias letivos e as horas-aula estabelecidos. 1.6. Participar integralmente dos períodos dedicados ao planejamento, à avaliação e ao desenvolvimento profissional. 1.7. Colaborar com as atividades de articulação com as famílias e a comunidade. 1.8. Desincumbir-se das demais tarefas indispensáveis ao atingimento dos fins educacionais da escola e do processo de ensino-aprendizagem. 2. ATIVIDADES DE SUPORTE PEDAGÓGICO DIRETO À DOCÊNCIA NA EDUCAÇÃO BÁSICA, voltadas para a administração, planejamento, inspeção, supervisão e orientação educacional, incluindo, entre outras, as seguintes atribuições: 2.1.		

EXPOSIÇÕES

Não foram identificados riscos significativos

CONCLUSÕES**Periculosidade:**

N.A. - As atividades exercidas pela função não se caracterizam como atividades perigosas. (Lei Municipal)

Insalubridade:

N.A. - As atividades exercidas pela função não se caracterizam como atividades insalubres. (Lei Municipal).



INVENTÁRIO DE RISCOS

Setor	EMEF COROINHA DARONCHI	Qtde de Funcionários	4
Cargo	PROFESSOR - CLASSE B	Função	PROFESSOR - CLASSE B
Descrição das atividades	ATRIBUIÇÕES 1. DOCÊNCIA NA EDUCAÇÃO BÁSICA, incluindo, entre outras, as seguintes atribuições: 1.1. Participar na elaboração da proposta pedagógica da escola. 1.2. Elaborar e cumprir plano de trabalho segundo a proposta pedagógica da escola. 1.3. Zelar pela aprendizagem dos alunos. 1.4. Estabelecer e implementar estratégias de recuperação para os alunos de menor rendimento. 1.5. Ministras os dias letivos e as horas-aula estabelecidos. 1.6. Participar integralmente dos períodos dedicados ao planejamento, à avaliação e ao desenvolvimento profissional. 1.7. Colaborar com as atividades de articulação com as famílias e a comunidade. 1.8. Desincumbir-se das demais tarefas indispensáveis ao atingimento dos fins educacionais da escola e do processo de ensino-aprendizagem. 2. ATIVIDADES DE SUPORTE PEDAGÓGICO DIRETO À DOCÊNCIA NA EDUCAÇÃO BÁSICA, voltadas para a administração, planejamento, inspeção, supervisão e orientação educacional, incluindo, entre outras, as seguintes atribuições: 2.1.		

EXPOSIÇÕES

Não foram identificados riscos significativos

CONCLUSÕES**Periculosidade:**

N.A. - As atividades exercidas pela função não se caracterizam como atividades perigosas. (Lei Municipal)

Insalubridade:

N.A. - As atividades exercidas pela função não se caracterizam como atividades insalubres. (Lei Municipal).



INVENTÁRIO DE RISCOS

Setor	EMEF COROINHA DARONCHI	Qtde de Funcionários	4
Cargo	PROFESSOR - CLASSE C	Função	PROFESSOR - CLASSE C
Descrição das atividades	ATRIBUIÇÕES 1. DOCÊNCIA NA EDUCAÇÃO BÁSICA, incluindo, entre outras, as seguintes atribuições: 1.1. Participar na elaboração da proposta pedagógica da escola. 1.2. Elaborar e cumprir plano de trabalho segundo a proposta pedagógica da escola. 1.3. Zelar pela aprendizagem dos alunos. 1.4. Estabelecer e implementar estratégias de recuperação para os alunos de menor rendimento. 1.5. Ministras os dias letivos e as horas-aula estabelecidos. 1.6. Participar integralmente dos períodos dedicados ao planejamento, à avaliação e ao desenvolvimento profissional. 1.7. Colaborar com as atividades de articulação com as famílias e a comunidade. 1.8. Desincumbir-se das demais tarefas indispensáveis ao atingimento dos fins educacionais da escola e do processo de ensino-aprendizagem. 2. ATIVIDADES DE SUPORTE PEDAGÓGICO DIRETO À DOCÊNCIA NA EDUCAÇÃO BÁSICA, voltadas para a administração, planejamento, inspeção, supervisão e orientação educacional, incluindo, entre outras.		

EXPOSIÇÕES

Não foram identificados riscos significativos

CONCLUSÕES**Periculosidade:**

N.A. - As atividades exercidas pela função não se caracterizam como atividades perigosas. (Lei Municipal)

Insalubridade:

N.A. - As atividades exercidas pela função não se caracterizam como atividades insalubres. (Lei Municipal).



INVENTÁRIO DE RISCOS

Setor	EMEF COROINHA DARONCHI	Qtde de Funcionários	1
Cargo	PROFESSOR - CLASSE D	Função	PROFESSOR - CLASSE D
Descrição das atividades	ATRIBUIÇÕES 1. DOCÊNCIA NA EDUCAÇÃO BÁSICA, incluindo, entre outras, as seguintes atribuições: 1.1. Participar na elaboração da proposta pedagógica da escola. 1.2. Elaborar e cumprir plano de trabalho segundo a proposta pedagógica da escola. 1.3. Zelar pela aprendizagem dos alunos. 1.4. Estabelecer e implementar estratégias de recuperação para os alunos de menor rendimento. 1.5. Ministras os dias letivos e as horas-aula estabelecidos. 1.6. Participar integralmente dos períodos dedicados ao planejamento, à avaliação e ao desenvolvimento profissional. 1.7. Colaborar com as atividades de articulação com as famílias e a comunidade. 1.8. Desincumbir-se das demais tarefas indispensáveis ao atingimento dos fins educacionais da escola e do processo de ensino-aprendizagem. 2. ATIVIDADES DE SUPORTE PEDAGÓGICO DIRETO À DOCÊNCIA NA EDUCAÇÃO BÁSICA, voltadas para a administração, planejamento, inspeção, supervisão e orientação educacional, incluindo, entre outras.		

EXPOSIÇÕES

Não foram identificados riscos significativos

CONCLUSÕES**Periculosidade:**

N.A. - As atividades exercidas pela função não se caracterizam como atividades perigosas. (Lei Municipal)

Insalubridade:

N.A. - As atividades exercidas pela função não se caracterizam como atividades insalubres. (Lei Municipal).



INVENTÁRIO DE RISCOS

Setor	EMEF COROINHA DARONCHI	Qtde de Funcionários	1
Cargo	SECRETÁRIO DE UNIDADE EDUCACIONAL	Função	SECRETÁRIO DE UNIDADE EDUCACIONAL
Descrição das atividades	SÍNTESE DOS DEVERES - Execução de serviços profissionais nas Secretarias de Unidades Educacionais, de acordo com os programas de trabalho da Secretaria Municipal de Educação e Cultura. ATRIBUIÇÕES - Em relação à vida escolar dos alunos: efetivar as matrículas, organização dos documentos, expedição de transferências e certificados de conclusão do curso, emissão das atas finais, lançamento das notas (resultados das avaliações escolares); Em relação às escolas: efetivação dos censos e frequências escolares, digitação e expedição de correspondências e demais documentos pertinentes, arquivamento de documentos e correspondências, reprodução e confecção de materiais pedagógicos, participação nas atividades desenvolvidas pela escola, encaminhamento dos pais à direção e/ou coordenação pedagógica, executar outras atividades correlatas.		

EXPOSIÇÕES

Não foram identificados riscos significativos

CONCLUSÕES**Periculosidade:**

N.A. - As atividades exercidas pela função não se caracterizam como atividades perigosas. (Lei Municipal)

Insalubridade:

N.A. - As atividades exercidas pela função não se caracterizam como atividades insalubres. (Lei Municipal).



INVENTÁRIO DE RISCOS

Setor	EMEF COROINHA DARONCHI	Qtde de Funcionários	2
Cargo	SERVENTE	Função	SERVENTE
Descrição das atividades	<p>SÍNTESE DOS DEVERES - Execução de trabalhos rotineiros de limpeza e conservação em prédios públicos municipais. ATRIBUIÇÕES - Executar de trabalhos rotineiros de limpeza e conservação em prédios públicos municipais, móveis, utensílios e louças, com materiais apropriados; limpeza de instalações sanitárias; executar, sob supervisão, as tarefas pertinentes à higiene e à saúde de crianças, servindo-lhes, inclusive, a alimentação; efetuar a remoção de pó ou outros detritos nocivos dos móveis, paredes, teto, portas, janelas e equipamentos, limpando-os com flanelas ou vassouras apropriadas, para conservar-lhes a boa aparência; limpar escadas, pisos, passarelas e tapetes, varrendo e lavando-os; arrumar banheiros e toaletes, limpando-os com água, sabão, detergente e desinfetante; auxiliar nas atividades lúdicas nas escolas infantis; executar outras tarefas correlatas.</p>		

EXPOSIÇÕES

Tipo Agente	Biológico	Agente	Vírus, fungos, bactérias e etc. (Limpeza Banheiros)	Tipo avaliação	Qualitativa
Perigo(s)	Vírus, fungos, bactérias e etc.				
Fontes Geradoras	Limpeza de sanitários	Meio de propagação / Trajetória	Contato/Pele	Tipo / Tempo de Exposição	Habitual / Intermitente
Dados	<p>Descrição: Os riscos biológicos ocorrem por meio de microorganismos que, em contato com o homem, podem provocar inúmeras doenças.</p> <p>Sugestão(ões) iniciais: Uso de EPI, higiene rigorosa nos locais de trabalho, hábitos de higiene pessoal, uso de roupas adequadas, vacinação, treinamento, sistema de ventilação/exaustão.</p> <p>Riscos(Possíveis danos à saúde): Entre as inúmeras doenças profissionais provocadas por microorganismos incluem-se: tuberculose, brucelose, malária, febre amarela (Fonte: Decreto 3048/99).</p> <p>EPI(s) Eficaz(es): Sim</p> <p>EPC(s) Eficaz(es): N.A.</p> <p>Situação de Controle da Avaliação: Controlado</p>				

Inventário de riscos

Probabilidade	Severidade	Nível de risco	Classificação de risco
Provável	Severos	2 - Moderado	2 - De Atenção

EPI(s)

Recomendados	Luva para proteção contra agentes químicos e mecânicos.
Utilizados	Luva para proteção contra agentes químicos e mecânicos.
CAs Utilizados	33121.

MEDIDAS DE CONTROLE

Recomendadas	Individuais - Fazer uso dos EPIs recomendados para a função. Administrativas - Registro de entrega de EPI Administrativas - Preventiva - Treinamento quanto ao uso dos EPIs (NR-06)
Implementadas	Individuais - Fazer uso dos EPIs recomendados para a função.

CONCLUSÕES**Periculosidade:**

N.A. - As atividades exercidas pela função não se caracterizam como atividades perigosas. (NR 16 e seus Anexos)

Insalubridade:

Máximo(40%) - Conforme legislação, as atividades exercidas pelo cargo caracterizam-se como insalubres. (NR 15 e seus Anexos).

INVENTÁRIO DE RISCOS

Setor	EMEF DOM JOÃO BECKER	Qtde de Funcionários	0
Cargo	ESTAGIÁRIO	Função	ESTAGIÁRIO
Descrição das atividades	Conhecer a unidade concedente do estágio; auxiliar na identificação dos procedimentos realizados na unidade concedente do estágio; acompanhar o desenvolvimento das crianças; acompanhar os alunos em ambiente escolar; auxiliar na aplicação de atividade. Acompanhar a movimentação dos alunos no ambiente escolar; acompanhar dinâmicas de grupo com as crianças; auxiliar o professor no atendimento aos alunos; desenvolver jogos recreativos e atividades lúdicas; desenvolver projetos pedagógicos na área de educação física. Acompanhar o desenvolvimento das crianças; auxiliar na aplicação de atividade didático-pedagógico; realizar cantigas de rodas e contação de histórias de varal, de fantoches; desenvolver materiais de apoio pedagógico que estimulam o letramento. Acompanhar o desenvolvimento das crianças; auxiliar na aplicação de atividade didático-pedagógico; observar e acompanhar atendimentos pedagógicos para crianças especiais, monitoria e acompanhamento escolar de crianças especiais.		

EXPOSIÇÕES

Não foram identificados riscos significativos

CONCLUSÕES**Periculosidade:**

N.A. - As atividades exercidas pela função não se caracterizam como atividades perigosas. (Lei Municipal)

Insalubridade:

N.A. - As atividades exercidas pela função não se caracterizam como atividades insalubres. (Lei Municipal).



INVENTÁRIO DE RISCOS

Setor	EMEF DOM JOÃO BECKER	Qtde de Funcionários	1
Cargo	MERENDEIRA	Função	MERENDEIRA
Descrição das atividades	SÍNTESE DOS DEVERES - Execução de trabalhos rotineiros de preparação, conservação e acondicionamento de alimentos e limpeza do ambiente de trabalho. ATRIBUIÇÕES - Receber e controlar o estoque; solicitar a reposição dos alimentos; organizar e armazenar os alimentos conforme orientação nutricional; providenciar na higienização dos alimentos e ambiente de trabalho; elaborar a dieta conforme orientação nutricional; preparar e servir a alimentação aos alunos; controlar o prazo de validade e a conservação dos alimentos; conservar e higienizar os utensílios usados para o preparo dos alimentos; observar e controlar possível porta de entrada de insetos e roedores na cozinha e despensa; executar outras atividades correlatas.		

EXPOSIÇÕES

Tipo Agente	Físico	Agente	Ruído contínuo ou intermitente (Leg. Trabalhista)	Tipo avaliação	Quantitativa
Perigo(s)	Não apresenta perigo nestas condições.				
Fontes Geradoras	Ambiente	Meio de propagação / Trajetória	Ar/N.A.	Tipo / Tempo de Exposição	Habitual / Permanente
Dados	<p>Descrição: Ocorre nas atividades diárias onde o trabalhador fica exposto a ruídos abaixo do nível de ação (80dB).</p> <p>Sugestão(ões) iniciais: Realizar os exames conforme recomendação do PCMSO.</p> <p>Riscos(Possíveis danos à saúde): Perda da Audição Provocada pelo Ruído (H83.3); Outras percepções auditivas anormais: Alteração Temporária do Limiar Auditivo, Comprometimento da Discriminação Auditiva e Hiperacusia (H93.2); Hipertensão Arterial (I10.-) Ruptura Traumática do Tímpano (pelo ruído) (S09.2). (CONFORME DECRETO 3048 DE 6 DE MAIO DE 1999).</p> <p>EPI(s) Eficaz(es):N.A.</p> <p>EPC(s) Eficaz(es):N.A.</p> <p>Situação de Controle da Avaliação: Controlado</p>				

Inventário de riscos

Probabilidade		Severidade		Nível de risco		Classificação de risco	
Provável		Severos		2 - Moderado		2 - De Atenção	
Tipo Agente	Físico	Agente	Temperaturas Anormais (Calor)	Tipo avaliação	Quantitativa		
Perigo(s)	Fogão Industrial						
Fontes Geradoras	Fogão Industrial	Meio de propagação / Trajetória	Ar/Pele	Tipo / Tempo de Exposição	Habitual / Permanente		

Dados	<p>Descrição: O calor é um agente presente em diversos ambientes de trabalho, descrito como temperaturas anormais no decreto 3.048/99 da previdência, tais como: siderúrgicas, indústria de vidro, forjarias, fornos, etc.</p> <p>Sugestão(ões) iniciais: Alternar períodos de exposição com períodos de descanso afastado da fonte de calor; Usar os EPIs recomendados para o trabalho próximo a fontes de calor.</p> <p>Riscos(Possíveis danos à saúde): Urticária Física (devida ao calor e ao frio) (L50.2). (Fonte: Decreto 3048/99).</p> <p>EPI(s) Eficaz(es):N.A.</p> <p>EPC(s) Eficaz(es):N.A.</p> <p>Situação de Controle da Avaliação: Não controlado</p>					
Inventário de riscos						
Probabilidade	Severidade	Nível de risco		Classificação de risco		
Alta probabilidade	Irreversíveis	3 - Alto		3 - Preferencial		
AVALIAÇÕES QUANTITATIVAS						
Agente	Fontes Geradoras	Intensidade/ Concentração	Técnica Utilizada	Nível de Ação	Limite de tolerância	Tipo/Tempo de Exposição
Temperaturas Anormais (Calor)	Fogão Industrial	28.6 °C	NHO 06	25.4 °C	28.5 °C	Habitual/Permanente
Ruído contínuo ou intermitente (Leg. Trabalhista)	Ambiente	69.41 dB (A)	NR 15 - Anexo I	80 dB (A)	85 dB (A)	Habitual/Permanente
MEDIDAS DE CONTROLE						
Recomendadas	<p>Administrativas - Preventiva - controle médico, envolvendo exames médicos admissionais e periódicos, com foco na exposição ao calor, visando à determinação e ao monitoramento da aptidão física e à manutenção de um histórico ocupacional</p> <p>Administrativas - Preventiva - disponibilização de água e sais minerais para reposição adequada da perda pelo suor, segundo orientação médica</p> <p>Administrativas - Preventiva - monitoramento periódico da exposição, que consiste em uma avaliação sistemática e repetitiva da exposição dos trabalhadores, visando a um acompanhamento dos níveis de exposição e das medidas de controle para identificar a necessidade de introdução de novas medidas ou modificação das já existentes</p> <p>Administrativas - Preventiva - permissão para interromper o trabalho quando o trabalhador sentir extremo desconforto ao calor ou identificar sinais de alerta ou condições de risco à sua saúde.</p>					
Implementadas	<p>Administrativas - Preventiva - disponibilização de água e sais minerais para reposição adequada da perda pelo suor, segundo orientação médica</p> <p>Administrativas - Preventiva - permissão para interromper o trabalho quando o trabalhador sentir extremo desconforto ao calor ou identificar sinais de alerta ou condições de risco à sua saúde.</p>					



CONCLUSÕES**Periculosidade:**

N.A. - As atividades exercidas pela função não se caracterizam como atividades perigosas. (NR 16 e seus Anexos)

Insalubridade:

Médio(20%) - Conforme legislação, as atividades exercidas pelo cargo caracterizam-se como insalubres. (NR 15 e seus Anexos).

INVENTÁRIO DE RISCOS

Setor	EMEF DOM JOÃO BECKER	Qtde de Funcionários	0
Cargo	MONITOR DE CRECHE	Função	MONITOR DE CRECHE
Descrição das atividades	SÍNTESE DOS DEVERES: Executar atividades de cuidado, orientação e recreação infantil. ATRIBUIÇÕES: Executar atividades diárias de recreação, de artes, entretenimento e rítmicas sob a orientação de profissional da educação; acompanhar as crianças em passeios, visitas e festividades sociais em auxílio ao professor; executar, orientar, cuidar e auxiliar as crianças no que refere a higiene pessoal; auxiliar na alimentação; servir as refeições e auxiliar as crianças menores a se alimentar, auxiliar as crianças a desenvolverem a coordenação motora, mediante exercícios e brinquedos, conforme orientação do professor responsável; observar a saúde e o bem estar das crianças comunicando ao professor qualquer alteração ajudando, quando necessário, a levá-las ao atendimento médico e ambulatorial; ajudar a ministrar os medicamentos, conforme prescrição médica sob orientação; orientar os pais quanto à higiene infantil.		

EXPOSIÇÕES

Não foram identificados riscos significativos

CONCLUSÕES**Periculosidade:**

N.A. - As atividades exercidas pela função não se caracterizam como atividades perigosas. (Lei Municipal)

Insalubridade:

N.A. - As atividades exercidas pela função não se caracterizam como atividades insalubres. (Lei Municipal).

INVENTÁRIO DE RISCOS

Setor	EMEF DOM JOÃO BECKER	Qtde de Funcionários	1
Cargo	MONITOR EDUCACIONAL	Função	MONITOR EDUCACIONAL
Descrição das atividades	Síntese dos Deveres: Executar sob supervisão, serviços de atendimento as crianças em suas necessidades diárias de cuidado, orientação, e recreação infantil. Atribuições: Executar atividades diárias de recreação, de artes, entretenimento e rítmicas sob a orientação de profissional da educação; Acompanhar as crianças em passeios, visitas e festividades sociais em auxílio ao professor; Executar, orientar, cuidar e auxiliar as crianças no que refere a higiene pessoal; Auxiliar na alimentação, servir as refeições e auxiliar as crianças menores a se alimentar; Auxiliar as crianças a desenvolverem a coordenação motora, mediante exercícios e brinquedos, conforme orientação do professor responsável; Observar a saúde e o bem-estar das crianças comunicando ao professor qualquer alteração ajudando, quando necessário, a levá-las ao atendimento médico e ambulatorial; Ajudar a ministrar os medicamentos, conforme prescrição médica sob orientação.		

EXPOSIÇÕES

Não foram identificados riscos significativos

CONCLUSÕES**Periculosidade:**

N.A. - As atividades exercidas pela função não se caracterizam como atividades perigosas. (Lei Municipal)

Insalubridade:

N.A. - As atividades exercidas pela função não se caracterizam como atividades insalubres. (Lei Municipal).

INVENTÁRIO DE RISCOS

Setor	EMEF DOM JOÃO BECKER	Qtde de Funcionários	1
Cargo	PROFESSOR	Função	PROFESSOR
Descrição das atividades	ATRIBUIÇÕES 1. DOCÊNCIA NA EDUCAÇÃO BÁSICA, incluindo, entre outras, as seguintes atribuições: 1.1. Participar na elaboração da proposta pedagógica da escola. 1.2. Elaborar e cumprir plano de trabalho segundo a proposta pedagógica da escola. 1.3. Zelar pela aprendizagem dos alunos. 1.4. Estabelecer e implementar estratégias de recuperação para os alunos de menor rendimento. 1.5. Ministras os dias letivos e as horas-aula estabelecidos. 1.6. Participar integralmente dos períodos dedicados ao planejamento, à avaliação e ao desenvolvimento profissional. 1.7. Colaborar com as atividades de articulação com as famílias e a comunidade. 1.8. Desincumbir-se das demais tarefas indispensáveis ao atingimento dos fins educacionais da escola e do processo de ensino-aprendizagem. 2. ATIVIDADES DE SUPORTE PEDAGÓGICO DIRETO À DOCÊNCIA NA EDUCAÇÃO BÁSICA, voltadas para a administração, planejamento, inspeção, supervisão e orientação educacional, incluindo, entre outras.		

EXPOSIÇÕES

Não foram identificados riscos significativos

CONCLUSÕES**Periculosidade:**

N.A. - As atividades exercidas pela função não se caracterizam como atividades perigosas. (Lei Municipal)

Insalubridade:

N.A. - As atividades exercidas pela função não se caracterizam como atividades insalubres. (Lei Municipal).



INVENTÁRIO DE RISCOS

Setor	EMEF DOM JOÃO BECKER	Qtde de Funcionários	6
Cargo	PROFESSOR - CLASSE A	Função	PROFESSOR - CLASSE A
Descrição das atividades	ATRIBUIÇÕES 1. DOCÊNCIA NA EDUCAÇÃO BÁSICA, incluindo, entre outras, as seguintes atribuições: 1.1. Participar na elaboração da proposta pedagógica da escola. 1.2. Elaborar e cumprir plano de trabalho segundo a proposta pedagógica da escola. 1.3. Zelar pela aprendizagem dos alunos. 1.4. Estabelecer e implementar estratégias de recuperação para os alunos de menor rendimento. 1.5. Ministras os dias letivos e as horas-aula estabelecidos. 1.6. Participar integralmente dos períodos dedicados ao planejamento, à avaliação e ao desenvolvimento profissional. 1.7. Colaborar com as atividades de articulação com as famílias e a comunidade. 1.8. Desincumbir-se das demais tarefas indispensáveis ao atingimento dos fins educacionais da escola e do processo de ensino-aprendizagem. 2. ATIVIDADES DE SUPORTE PEDAGÓGICO DIRETO À DOCÊNCIA NA EDUCAÇÃO BÁSICA, voltadas para a administração, planejamento, inspeção, supervisão e orientação educacional, incluindo, entre outras, as seguintes atribuições: 2.1.		

EXPOSIÇÕES

Não foram identificados riscos significativos

CONCLUSÕES**Periculosidade:**

N.A. - As atividades exercidas pela função não se caracterizam como atividades perigosas. (Lei Municipal)

Insalubridade:

N.A. - As atividades exercidas pela função não se caracterizam como atividades insalubres. (Lei Municipal).



INVENTÁRIO DE RISCOS

Setor	EMEF DOM JOÃO BECKER	Qtde de Funcionários	1
Cargo	PROFESSOR - CLASSE C	Função	PROFESSOR - CLASSE C
Descrição das atividades	ATRIBUIÇÕES 1. DOCÊNCIA NA EDUCAÇÃO BÁSICA, incluindo, entre outras, as seguintes atribuições: 1.1. Participar na elaboração da proposta pedagógica da escola. 1.2. Elaborar e cumprir plano de trabalho segundo a proposta pedagógica da escola. 1.3. Zelar pela aprendizagem dos alunos. 1.4. Estabelecer e implementar estratégias de recuperação para os alunos de menor rendimento. 1.5. Ministras os dias letivos e as horas-aula estabelecidos. 1.6. Participar integralmente dos períodos dedicados ao planejamento, à avaliação e ao desenvolvimento profissional. 1.7. Colaborar com as atividades de articulação com as famílias e a comunidade. 1.8. Desincumbir-se das demais tarefas indispensáveis ao atingimento dos fins educacionais da escola e do processo de ensino-aprendizagem. 2. ATIVIDADES DE SUPORTE PEDAGÓGICO DIRETO À DOCÊNCIA NA EDUCAÇÃO BÁSICA, voltadas para a administração, planejamento, inspeção, supervisão e orientação educacional, incluindo, entre outras.		

EXPOSIÇÕES

Não foram identificados riscos significativos

CONCLUSÕES**Periculosidade:**

N.A. - As atividades exercidas pela função não se caracterizam como atividades perigosas. (Lei Municipal)

Insalubridade:

N.A. - As atividades exercidas pela função não se caracterizam como atividades insalubres. (Lei Municipal).



INVENTÁRIO DE RISCOS

Setor	EMEF DOM JOÃO BECKER	Qtde de Funcionários	0
Cargo	SECRETÁRIO DE UNIDADE EDUCACIONAL	Função	SECRETÁRIO DE UNIDADE EDUCACIONAL
Descrição das atividades	SÍNTESE DOS DEVERES - Execução de serviços profissionais nas Secretarias de Unidades Educacionais, de acordo com os programas de trabalho da Secretaria Municipal de Educação e Cultura. ATRIBUIÇÕES - Em relação à vida escolar dos alunos: efetivar as matrículas, organização dos documentos, expedição de transferências e certificados de conclusão do curso, emissão das atas finais, lançamento das notas (resultados das avaliações escolares); Em relação às escolas: efetivação dos censos e frequências escolares, digitação e expedição de correspondências e demais documentos pertinentes, arquivamento de documentos e correspondências, reprodução e confecção de materiais pedagógicos, participação nas atividades desenvolvidas pela escola, encaminhamento dos pais à direção e/ou coordenação pedagógica, executar outras atividades correlatas.		

EXPOSIÇÕES

Não foram identificados riscos significativos

CONCLUSÕES**Periculosidade:**

N.A. - As atividades exercidas pela função não se caracterizam como atividades perigosas. (Lei Municipal)

Insalubridade:

N.A. - As atividades exercidas pela função não se caracterizam como atividades insalubres. (Lei Municipal).



INVENTÁRIO DE RISCOS

Setor	EMEF DOM JOÃO BECKER	Qtde de Funcionários	0
Cargo	SERVENTE	Função	SERVENTE
Descrição das atividades	<p>SÍNTESE DOS DEVERES - Execução de trabalhos rotineiros de limpeza e conservação em prédios públicos municipais. ATRIBUIÇÕES - Executar de trabalhos rotineiros de limpeza e conservação em prédios públicos municipais, móveis, utensílios e louças, com materiais apropriados; limpeza de instalações sanitárias; executar, sob supervisão, as tarefas pertinentes à higiene e à saúde de crianças, servindo-lhes, inclusive, a alimentação; efetuar a remoção de pó ou outros detritos nocivos dos móveis, paredes, teto, portas, janelas e equipamentos, limpando-os com flanelas ou vassouras apropriadas, para conservar-lhes a boa aparência; limpar escadas, pisos, passarelas e tapetes, varrendo e lavando-os; arrumar banheiros e toaletes, limpando-os com água, sabão, detergente e desinfetante; auxiliar nas atividades lúdicas nas escolas infantis; executar outras tarefas correlatas.</p>		

EXPOSIÇÕES

Tipo Agente	Biológico	Agente	Vírus, fungos, bactérias e etc. (Limpeza Banheiros)	Tipo avaliação	Qualitativa
Perigo(s)	Vírus, fungos, bactérias e etc.				
Fontes Geradoras	Limpeza de sanitários	Meio de propagação / Trajetória	Contato/Pele	Tipo / Tempo de Exposição	Habitual / Intermitente
Dados	<p>Descrição: Os riscos biológicos ocorrem por meio de microorganismos que, em contato com o homem, podem provocar inúmeras doenças.</p> <p>Sugestão(ões) iniciais: Uso de EPI, higiene rigorosa nos locais de trabalho, hábitos de higiene pessoal, uso de roupas adequadas, vacinação, treinamento, sistema de ventilação/exaustão.</p> <p>Riscos(Possíveis danos à saúde): Entre as inúmeras doenças profissionais provocadas por microorganismos incluem-se: tuberculose, brucelose, malária, febre amarela (Fonte: Decreto 3048/99).</p> <p>EPI(s) Eficaz(es): Sim</p> <p>EPC(s) Eficaz(es): N.A.</p> <p>Situação de Controle da Avaliação: Controlado</p>				

Inventário de riscos

Probabilidade	Severidade	Nível de risco	Classificação de risco
Provável	Severos	2 - Moderado	2 - De Atenção

EPI(s)

Recomendados	Luva para proteção contra agentes químicos e mecânicos.
Utilizados	Luva para proteção contra agentes químicos e mecânicos.
CAs Utilizados	33121.

MEDIDAS DE CONTROLE

Recomendadas	Individuais - Fazer uso dos EPIs recomendados para a função. Administrativas - Registro de entrega de EPI Administrativas - Preventiva - Treinamento quanto ao uso dos EPIs (NR-06)
Implementadas	Individuais - Fazer uso dos EPIs recomendados para a função.

CONCLUSÕES**Periculosidade:**

N.A. - As atividades exercidas pela função não se caracterizam como atividades perigosas. (NR 16 e seus Anexos)

Insalubridade:

Máximo(40%) - Conforme legislação, as atividades exercidas pelo cargo caracterizam-se como insalubres. (NR 15 e seus Anexos).



INVENTÁRIO DE RISCOS

Setor	EMEF GONÇALVES DIAS	Qtde de Funcionários	0
Cargo	ESTAGIÁRIO	Função	ESTAGIÁRIO
Descrição das atividades	Conhecer a unidade concedente do estágio; auxiliar na identificação dos procedimentos realizados na unidade concedente do estágio; acompanhar o desenvolvimento das crianças; acompanhar os alunos em ambiente escolar; auxiliar na aplicação de atividade. Acompanhar a movimentação dos alunos no ambiente escolar; acompanhar dinâmicas de grupo com as crianças; auxiliar o professor no atendimento aos alunos; desenvolver jogos recreativos e atividades lúdicas; desenvolver projetos pedagógicos na área de educação física. Acompanhar o desenvolvimento das crianças; auxiliar na aplicação de atividade didático-pedagógico; realizar cantigas de rodas e contação de histórias de varal, de fantoches; desenvolver materiais de apoio pedagógico que estimulam o letramento. Acompanhar o desenvolvimento das crianças; auxiliar na aplicação de atividade didático-pedagógico; observar e acompanhar atendimentos pedagógicos para crianças especiais, monitoria e acompanhamento escolar de crianças especiais.		

EXPOSIÇÕES

Não foram identificados riscos significativos

CONCLUSÕES**Periculosidade:**

N.A. - As atividades exercidas pela função não se caracterizam como atividades perigosas. (Lei Municipal)

Insalubridade:

N.A. - As atividades exercidas pela função não se caracterizam como atividades insalubres. (Lei Municipal).



INVENTÁRIO DE RISCOS

Setor	EMEF GONÇALVES DIAS	Qtde de Funcionários	1
Cargo	MERENDEIRA	Função	MERENDEIRA
Descrição das atividades	SÍNTESE DOS DEVERES - Execução de trabalhos rotineiros de preparação, conservação e acondicionamento de alimentos e limpeza do ambiente de trabalho. ATRIBUIÇÕES - Receber e controlar o estoque; solicitar a reposição dos alimentos; organizar e armazenar os alimentos conforme orientação nutricional; providenciar na higienização dos alimentos e ambiente de trabalho; elaborar a dieta conforme orientação nutricional; preparar e servir a alimentação aos alunos; controlar o prazo de validade e a conservação dos alimentos; conservar e higienizar os utensílios usados para o preparo dos alimentos; observar e controlar possível porta de entrada de insetos e roedores na cozinha e despensa; executar outras atividades correlatas.		

EXPOSIÇÕES

Tipo Agente	Físico	Agente	Ruído contínuo ou intermitente (Leg. Trabalhista)	Tipo avaliação	Quantitativa
Perigo(s)	Não apresenta perigo nestas condições.				
Fontes Geradoras	Ambiente	Meio de propagação / Trajetória	Ar/N.A.	Tipo / Tempo de Exposição	Habitual / Permanente
Dados	<p>Descrição: Ocorre nas atividades diárias onde o trabalhador fica exposto a ruídos abaixo do nível de ação (80dB).</p> <p>Sugestão(ões) iniciais: Realizar os exames conforme recomendação do PCMSO.</p> <p>Riscos(Possíveis danos à saúde): Perda da Audição Provocada pelo Ruído (H83.3); Outras percepções auditivas anormais: Alteração Temporária do Limiar Auditivo, Comprometimento da Discriminação Auditiva e Hiperacusia (H93.2); Hipertensão Arterial (I10.-) Ruptura Traumática do Tímpano (pelo ruído) (S09.2). (CONFORME DECRETO 3048 DE 6 DE MAIO DE 1999).</p> <p>EPI(s) Eficaz(es):N.A.</p> <p>EPC(s) Eficaz(es):N.A.</p> <p>Situação de Controle da Avaliação: Controlado</p>				

Inventário de riscos

Probabilidade		Severidade		Nível de risco		Classificação de risco	
Provável		Severos		2 - Moderado		2 - De Atenção	
Tipo Agente	Físico	Agente	Temperaturas Anormais (Calor)	Tipo avaliação	Quantitativa		
Perigo(s)	Fogão Industrial						
Fontes Geradoras	Fogão Industrial	Meio de propagação / Trajetória	Ar/Pele	Tipo / Tempo de Exposição	Habitual / Permanente		

Dados	<p>Descrição: O calor é um agente presente em diversos ambientes de trabalho, descrito como temperaturas anormais no decreto 3.048/99 da previdência, tais como: siderúrgicas, indústria de vidro, forjarias, fornos, etc.</p> <p>Sugestão(ões) iniciais: Alternar períodos de exposição com períodos de descanso afastado da fonte de calor; Usar os EPIs recomendados para o trabalho próximo a fontes de calor.</p> <p>Riscos(Possíveis danos à saúde): Urticária Física (devida ao calor e ao frio) (L50.2). (Fonte: Decreto 3048/99).</p> <p>EPI(s) Eficaz(es):N.A.</p> <p>EPC(s) Eficaz(es):N.A.</p> <p>Situação de Controle da Avaliação: Não controlado</p>					
Inventário de riscos						
Probabilidade	Severidade	Nível de risco		Classificação de risco		
Alta probabilidade	Irreversíveis	3 - Alto		3 - Preferencial		
AVALIAÇÕES QUANTITATIVAS						
Agente	Fontes Geradoras	Intensidade/ Concentração	Técnica Utilizada	Nível de Ação	Limite de tolerância	Tipo/Tempo de Exposição
Temperaturas Anormais (Calor)	Fogão Industrial	29.6 °C	NHO 06	25.4 °C	28.5 °C	Habitual/Permanente
Ruído contínuo ou intermitente (Leg. Trabalhista)	Ambiente	69.41 dB (A)	NR 15 - Anexo I	80 dB (A)	85 dB (A)	Habitual/Permanente
MEDIDAS DE CONTROLE						
Recomendadas	<p>Administrativas - Preventiva - controle médico, envolvendo exames médicos admissionais e periódicos, com foco na exposição ao calor, visando à determinação e ao monitoramento da aptidão física e à manutenção de um histórico ocupacional</p> <p>Administrativas - Preventiva - disponibilização de água e sais minerais para reposição adequada da perda pelo suor, segundo orientação médica</p> <p>Administrativas - Preventiva - monitoramento periódico da exposição, que consiste em uma avaliação sistemática e repetitiva da exposição dos trabalhadores, visando a um acompanhamento dos níveis de exposição e das medidas de controle para identificar a necessidade de introdução de novas medidas ou modificação das já existentes</p> <p>Administrativas - Preventiva - permissão para interromper o trabalho quando o trabalhador sentir extremo desconforto ao calor ou identificar sinais de alerta ou condições de risco à sua saúde.</p>					
Implementadas	<p>Administrativas - Preventiva - disponibilização de água e sais minerais para reposição adequada da perda pelo suor, segundo orientação médica</p> <p>Administrativas - Preventiva - permissão para interromper o trabalho quando o trabalhador sentir extremo desconforto ao calor ou identificar sinais de alerta ou condições de risco à sua saúde.</p>					



CONCLUSÕES**Periculosidade:**

N.A. - As atividades exercidas pela função não se caracterizam como atividades perigosas. (NR 16 e seus Anexos)

Insalubridade:

Médio(20%) - Conforme legislação, as atividades exercidas pelo cargo caracterizam-se como insalubres. (NR 15 e seus Anexos).

INVENTÁRIO DE RISCOS

Setor	EMEF GONÇALVES DIAS	Qtde de Funcionários	0
Cargo	MONITOR DE CRECHE	Função	MONITOR DE CRECHE
Descrição das atividades	SÍNTESE DOS DEVERES: Executar atividades de cuidado, orientação e recreação infantil. ATRIBUIÇÕES: Executar atividades diárias de recreação, de artes, entretenimento e rítmicas sob a orientação de profissional da educação; acompanhar as crianças em passeios, visitas e festividades sociais em auxílio ao professor; executar, orientar, cuidar e auxiliar as crianças no que refere a higiene pessoal; auxiliar na alimentação; servir as refeições e auxiliar as crianças menores a se alimentar, auxiliar as crianças a desenvolverem a coordenação motora, mediante exercícios e brinquedos, conforme orientação do professor responsável; observar a saúde e o bem estar das crianças comunicando ao professor qualquer alteração ajudando, quando necessário, a levá-las ao atendimento médico e ambulatorial; ajudar a ministrar os medicamentos, conforme prescrição médica sob orientação; orientar os pais quanto à higiene infantil.		

EXPOSIÇÕES

Não foram identificados riscos significativos

CONCLUSÕES**Periculosidade:**

N.A. - As atividades exercidas pela função não se caracterizam como atividades perigosas. (Lei Municipal)

Insalubridade:

N.A. - As atividades exercidas pela função não se caracterizam como atividades insalubres. (Lei Municipal).

INVENTÁRIO DE RISCOS

Setor	EMEF GONÇALVES DIAS	Qtde de Funcionários	1
Cargo	MONITOR EDUCACIONAL	Função	MONITOR EDUCACIONAL
Descrição das atividades	Síntese dos Deveres: Executar sob supervisão, serviços de atendimento as crianças em suas necessidades diárias de cuidado, orientação, e recreação infantil. Atribuições: Executar atividades diárias de recreação, de artes, entretenimento e rítmicas sob a orientação de profissional da educação; Acompanhar as crianças em passeios, visitas e festividades sociais em auxílio ao professor; Executar, orientar, cuidar e auxiliar as crianças no que refere a higiene pessoal; Auxiliar na alimentação, servir as refeições e auxiliar as crianças menores a se alimentar; Auxiliar as crianças a desenvolverem a coordenação motora, mediante exercícios e brinquedos, conforme orientação do professor responsável; Observar a saúde e o bem-estar das crianças comunicando ao professor qualquer alteração ajudando, quando necessário, a levá-las ao atendimento médico e ambulatorial; Ajudar a ministrar os medicamentos, conforme prescrição médica sob orientação.		

EXPOSIÇÕES

Não foram identificados riscos significativos

CONCLUSÕES**Periculosidade:**

N.A. - As atividades exercidas pela função não se caracterizam como atividades perigosas. (Lei Municipal)

Insalubridade:

N.A. - As atividades exercidas pela função não se caracterizam como atividades insalubres. (Lei Municipal).

INVENTÁRIO DE RISCOS

Setor	EMEF GONÇALVES DIAS	Qtde de Funcionários	1
Cargo	PROFESSOR	Função	PROFESSOR
Descrição das atividades	ATRIBUIÇÕES 1. DOCÊNCIA NA EDUCAÇÃO BÁSICA, incluindo, entre outras, as seguintes atribuições: 1.1. Participar na elaboração da proposta pedagógica da escola. 1.2. Elaborar e cumprir plano de trabalho segundo a proposta pedagógica da escola. 1.3. Zelar pela aprendizagem dos alunos. 1.4. Estabelecer e implementar estratégias de recuperação para os alunos de menor rendimento. 1.5. Ministras os dias letivos e as horas-aula estabelecidos. 1.6. Participar integralmente dos períodos dedicados ao planejamento, à avaliação e ao desenvolvimento profissional. 1.7. Colaborar com as atividades de articulação com as famílias e a comunidade. 1.8. Desincumbir-se das demais tarefas indispensáveis ao atingimento dos fins educacionais da escola e do processo de ensino-aprendizagem. 2. ATIVIDADES DE SUPORTE PEDAGÓGICO DIRETO À DOCÊNCIA NA EDUCAÇÃO BÁSICA, voltadas para a administração, planejamento, inspeção, supervisão e orientação educacional, incluindo, entre outras.		

EXPOSIÇÕES

Não foram identificados riscos significativos

CONCLUSÕES**Periculosidade:**

N.A. - As atividades exercidas pela função não se caracterizam como atividades perigosas. (Lei Municipal)

Insalubridade:

N.A. - As atividades exercidas pela função não se caracterizam como atividades insalubres. (Lei Municipal).

INVENTÁRIO DE RISCOS

Setor	EMEF GONÇALVES DIAS	Qtde de Funcionários	13
Cargo	PROFESSOR - CLASSE A	Função	PROFESSOR - CLASSE A
Descrição das atividades	ATRIBUIÇÕES 1. DOCÊNCIA NA EDUCAÇÃO BÁSICA, incluindo, entre outras, as seguintes atribuições: 1.1. Participar na elaboração da proposta pedagógica da escola. 1.2. Elaborar e cumprir plano de trabalho segundo a proposta pedagógica da escola. 1.3. Zelar pela aprendizagem dos alunos. 1.4. Estabelecer e implementar estratégias de recuperação para os alunos de menor rendimento. 1.5. Ministrar os dias letivos e as horas-aula estabelecidos. 1.6. Participar integralmente dos períodos dedicados ao planejamento, à avaliação e ao desenvolvimento profissional. 1.7. Colaborar com as atividades de articulação com as famílias e a comunidade. 1.8. Desincumbir-se das demais tarefas indispensáveis ao atingimento dos fins educacionais da escola e do processo de ensino-aprendizagem. 2. ATIVIDADES DE SUPORTE PEDAGÓGICO DIRETO À DOCÊNCIA NA EDUCAÇÃO BÁSICA, voltadas para a administração, planejamento, inspeção, supervisão e orientação educacional, incluindo, entre outras, as seguintes atribuições: 2.1.		

EXPOSIÇÕES

Não foram identificados riscos significativos

CONCLUSÕES**Periculosidade:**

N.A. - As atividades exercidas pela função não se caracterizam como atividades perigosas. (Lei Municipal)

Insalubridade:

N.A. - As atividades exercidas pela função não se caracterizam como atividades insalubres. (Lei Municipal).



INVENTÁRIO DE RISCOS

Setor	EMEF GONÇALVES DIAS	Qtde de Funcionários	1
Cargo	PROFESSOR - CLASSE B	Função	PROFESSOR - CLASSE B
Descrição das atividades	ATRIBUIÇÕES 1. DOCÊNCIA NA EDUCAÇÃO BÁSICA, incluindo, entre outras, as seguintes atribuições: 1.1. Participar na elaboração da proposta pedagógica da escola. 1.2. Elaborar e cumprir plano de trabalho segundo a proposta pedagógica da escola. 1.3. Zelar pela aprendizagem dos alunos. 1.4. Estabelecer e implementar estratégias de recuperação para os alunos de menor rendimento. 1.5. Ministras os dias letivos e as horas-aula estabelecidos. 1.6. Participar integralmente dos períodos dedicados ao planejamento, à avaliação e ao desenvolvimento profissional. 1.7. Colaborar com as atividades de articulação com as famílias e a comunidade. 1.8. Desincumbir-se das demais tarefas indispensáveis ao atingimento dos fins educacionais da escola e do processo de ensino-aprendizagem. 2. ATIVIDADES DE SUPORTE PEDAGÓGICO DIRETO À DOCÊNCIA NA EDUCAÇÃO BÁSICA, voltadas para a administração, planejamento, inspeção, supervisão e orientação educacional, incluindo, entre outras, as seguintes atribuições: 2.1.		

EXPOSIÇÕES

Não foram identificados riscos significativos

CONCLUSÕES**Periculosidade:**

N.A. - As atividades exercidas pela função não se caracterizam como atividades perigosas. (Lei Municipal)

Insalubridade:

N.A. - As atividades exercidas pela função não se caracterizam como atividades insalubres. (Lei Municipal).

INVENTÁRIO DE RISCOS

Setor	EMEF GONÇALVES DIAS	Qtde de Funcionários	1
Cargo	PROFESSOR - CLASSE C	Função	PROFESSOR - CLASSE C
Descrição das atividades	ATRIBUIÇÕES 1. DOCÊNCIA NA EDUCAÇÃO BÁSICA, incluindo, entre outras, as seguintes atribuições: 1.1. Participar na elaboração da proposta pedagógica da escola. 1.2. Elaborar e cumprir plano de trabalho segundo a proposta pedagógica da escola. 1.3. Zelar pela aprendizagem dos alunos. 1.4. Estabelecer e implementar estratégias de recuperação para os alunos de menor rendimento. 1.5. Ministrar os dias letivos e as horas-aula estabelecidos. 1.6. Participar integralmente dos períodos dedicados ao planejamento, à avaliação e ao desenvolvimento profissional. 1.7. Colaborar com as atividades de articulação com as famílias e a comunidade. 1.8. Desincumbir-se das demais tarefas indispensáveis ao atingimento dos fins educacionais da escola e do processo de ensino-aprendizagem. 2. ATIVIDADES DE SUPORTE PEDAGÓGICO DIRETO À DOCÊNCIA NA EDUCAÇÃO BÁSICA, voltadas para a administração, planejamento, inspeção, supervisão e orientação educacional, incluindo, entre outras.		

EXPOSIÇÕES

Não foram identificados riscos significativos

CONCLUSÕES**Periculosidade:**

N.A. - As atividades exercidas pela função não se caracterizam como atividades perigosas. (Lei Municipal)

Insalubridade:

N.A. - As atividades exercidas pela função não se caracterizam como atividades insalubres. (Lei Municipal).



INVENTÁRIO DE RISCOS

Setor	EMEF GONÇALVES DIAS	Qtde de Funcionários	1
Cargo	PROFESSOR - CLASSE D	Função	PROFESSOR - CLASSE D
Descrição das atividades	ATRIBUIÇÕES 1. DOCÊNCIA NA EDUCAÇÃO BÁSICA, incluindo, entre outras, as seguintes atribuições: 1.1. Participar na elaboração da proposta pedagógica da escola. 1.2. Elaborar e cumprir plano de trabalho segundo a proposta pedagógica da escola. 1.3. Zelar pela aprendizagem dos alunos. 1.4. Estabelecer e implementar estratégias de recuperação para os alunos de menor rendimento. 1.5. Ministras os dias letivos e as horas-aula estabelecidos. 1.6. Participar integralmente dos períodos dedicados ao planejamento, à avaliação e ao desenvolvimento profissional. 1.7. Colaborar com as atividades de articulação com as famílias e a comunidade. 1.8. Desincumbir-se das demais tarefas indispensáveis ao atingimento dos fins educacionais da escola e do processo de ensino-aprendizagem. 2. ATIVIDADES DE SUPORTE PEDAGÓGICO DIRETO À DOCÊNCIA NA EDUCAÇÃO BÁSICA, voltadas para a administração, planejamento, inspeção, supervisão e orientação educacional, incluindo, entre outras.		

EXPOSIÇÕES

Não foram identificados riscos significativos

CONCLUSÕES**Periculosidade:**

N.A. - As atividades exercidas pela função não se caracterizam como atividades perigosas. (Lei Municipal)

Insalubridade:

N.A. - As atividades exercidas pela função não se caracterizam como atividades insalubres. (Lei Municipal).



INVENTÁRIO DE RISCOS

Setor	EMEF GONÇALVES DIAS	Qtde de Funcionários	0
Cargo	SECRETÁRIO DE UNIDADE EDUCACIONAL	Função	SECRETÁRIO DE UNIDADE EDUCACIONAL
Descrição das atividades	SÍNTESE DOS DEVERES - Execução de serviços profissionais nas Secretarias de Unidades Educacionais, de acordo com os programas de trabalho da Secretaria Municipal de Educação e Cultura. ATRIBUIÇÕES - Em relação à vida escolar dos alunos: efetivar as matrículas, organização dos documentos, expedição de transferências e certificados de conclusão do curso, emissão das atas finais, lançamento das notas (resultados das avaliações escolares); Em relação às escolas: efetivação dos censos e frequências escolares, digitação e expedição de correspondências e demais documentos pertinentes, arquivamento de documentos e correspondências, reprodução e confecção de materiais pedagógicos, participação nas atividades desenvolvidas pela escola, encaminhamento dos pais à direção e/ou coordenação pedagógica, executar outras atividades correlatas.		

EXPOSIÇÕES

Não foram identificados riscos significativos

CONCLUSÕES**Periculosidade:**

N.A. - As atividades exercidas pela função não se caracterizam como atividades perigosas. (Lei Municipal)

Insalubridade:

N.A. - As atividades exercidas pela função não se caracterizam como atividades insalubres. (Lei Municipal).

INVENTÁRIO DE RISCOS

Setor	EMEF GONÇALVES DIAS	Qtde de Funcionários	3
Cargo	SERVENTE	Função	SERVENTE
Descrição das atividades	<p>SÍNTESE DOS DEVERES - Execução de trabalhos rotineiros de limpeza e conservação em prédios públicos municipais. ATRIBUIÇÕES - Executar de trabalhos rotineiros de limpeza e conservação em prédios públicos municipais, móveis, utensílios e louças, com materiais apropriados; limpeza de instalações sanitárias; executar, sob supervisão, as tarefas pertinentes à higiene e à saúde de crianças, servindo-lhes, inclusive, a alimentação; efetuar a remoção de pó ou outros detritos nocivos dos móveis, paredes, teto, portas, janelas e equipamentos, limpando-os com flanelas ou vassouras apropriadas, para conservar-lhes a boa aparência; limpar escadas, pisos, passarelas e tapetes, varrendo e lavando-os; arrumar banheiros e toaletes, limpando-os com água, sabão, detergente e desinfetante; auxiliar nas atividades lúdicas nas escolas infantis; executar outras tarefas correlatas.</p>		

EXPOSIÇÕES

Tipo Agente	Biológico	Agente	Vírus, fungos, bactérias e etc. (Limpeza Banheiros)	Tipo avaliação	Qualitativa
Perigo(s)	Vírus, fungos, bactérias e etc.				
Fontes Geradoras	Limpeza de sanitários	Meio de propagação / Trajetória	Contato/Pele	Tipo / Tempo de Exposição	Habitual / Intermitente
Dados	<p>Descrição: Os riscos biológicos ocorrem por meio de microorganismos que, em contato com o homem, podem provocar inúmeras doenças.</p> <p>Sugestão(ões) iniciais: Uso de EPI, higiene rigorosa nos locais de trabalho, hábitos de higiene pessoal, uso de roupas adequadas, vacinação, treinamento, sistema de ventilação/exaustão.</p> <p>Riscos(Possíveis danos à saúde): Entre as inúmeras doenças profissionais provocadas por microorganismos incluem-se: tuberculose, brucelose, malária, febre amarela (Fonte: Decreto 3048/99).</p> <p>EPI(s) Eficaz(es): Sim</p> <p>EPC(s) Eficaz(es): N.A.</p> <p>Situação de Controle da Avaliação: Controlado</p>				

Inventário de riscos

Probabilidade	Severidade	Nível de risco	Classificação de risco
Provável	Severos	2 - Moderado	2 - De Atenção

EPI(s)

Recomendados	Luva para proteção contra agentes químicos e mecânicos.
Utilizados	Luva para proteção contra agentes químicos e mecânicos.
CAs Utilizados	33121.

MEDIDAS DE CONTROLE

Recomendadas	Individuais - Fazer uso dos EPIs recomendados para a função. Administrativas - Registro de entrega de EPI Administrativas - Preventiva - Treinamento quanto ao uso dos EPIs (NR-06)
Implementadas	Individuais - Fazer uso dos EPIs recomendados para a função.

CONCLUSÕES**Periculosidade:**

N.A. - As atividades exercidas pela função não se caracterizam como atividades perigosas. (NR 16 e seus Anexos)

Insalubridade:

Máximo(40%) - Conforme legislação, as atividades exercidas pelo cargo caracterizam-se como insalubres. (NR 15 e seus Anexos).



INVENTÁRIO DE RISCOS

Setor	EMEF GUIA LOPES	Qtde de Funcionários	0
Cargo	ESTAGIÁRIO	Função	ESTAGIÁRIO
Descrição das atividades	Conhecer a unidade concedente do estágio; auxiliar na identificação dos procedimentos realizados na unidade concedente do estágio; acompanhar o desenvolvimento das crianças; acompanhar os alunos em ambiente escolar; auxiliar na aplicação de atividade. Acompanhar a movimentação dos alunos no ambiente escolar; acompanhar dinâmicas de grupo com as crianças; auxiliar o professor no atendimento aos alunos; desenvolver jogos recreativos e atividades lúdicas; desenvolver projetos pedagógicos na área de educação física. Acompanhar o desenvolvimento das crianças; auxiliar na aplicação de atividade didático-pedagógico; realizar cantigas de rodas e contação de histórias de varal, de fantoches; desenvolver materiais de apoio pedagógico que estimulam o letramento. Acompanhar o desenvolvimento das crianças; auxiliar na aplicação de atividade didático-pedagógico; observar e acompanhar atendimentos pedagógicos para crianças especiais, monitoria e acompanhamento escolar de crianças especiais.		

EXPOSIÇÕES

Não foram identificados riscos significativos

CONCLUSÕES**Periculosidade:**

N.A. - As atividades exercidas pela função não se caracterizam como atividades perigosas. (Lei Municipal)

Insalubridade:

N.A. - As atividades exercidas pela função não se caracterizam como atividades insalubres. (Lei Municipal).



INVENTÁRIO DE RISCOS

Setor	EMEF GUIA LOPES	Qtde de Funcionários	2
Cargo	MERENDEIRA	Função	MERENDEIRA
Descrição das atividades	SÍNTESE DOS DEVERES - Execução de trabalhos rotineiros de preparação, conservação e acondicionamento de alimentos e limpeza do ambiente de trabalho. ATRIBUIÇÕES - Receber e controlar o estoque; solicitar a reposição dos alimentos; organizar e armazenar os alimentos conforme orientação nutricional; providenciar na higienização dos alimentos e ambiente de trabalho; elaborar a dieta conforme orientação nutricional; preparar e servir a alimentação aos alunos; controlar o prazo de validade e a conservação dos alimentos; conservar e higienizar os utensílios usados para o preparo dos alimentos; observar e controlar possível porta de entrada de insetos e roedores na cozinha e despensa; executar outras atividades correlatas.		

EXPOSIÇÕES

Tipo Agente	Físico	Agente	Ruído contínuo ou intermitente (Leg. Trabalhista)	Tipo avaliação	Quantitativa
Perigo(s)	Não apresenta perigo nestas condições.				
Fontes Geradoras	Ambiente	Meio de propagação / Trajetória	Ar/N.A.	Tipo / Tempo de Exposição	Habitual / Permanente
Dados	<p>Descrição: Ocorre nas atividades diárias onde o trabalhador fica exposto a ruídos abaixo do nível de ação (80dB).</p> <p>Sugestão(ões) iniciais: Realizar os exames conforme recomendação do PCMSO.</p> <p>Riscos(Possíveis danos à saúde): Perda da Audição Provocada pelo Ruído (H83.3); Outras percepções auditivas anormais: Alteração Temporária do Limiar Auditivo, Comprometimento da Discriminação Auditiva e Hiperacusia (H93.2); Hipertensão Arterial (I10.-) Ruptura Traumática do Tímpano (pelo ruído) (S09.2). (CONFORME DECRETO 3048 DE 6 DE MAIO DE 1999).</p> <p>EPI(s) Eficaz(es):N.A.</p> <p>EPC(s) Eficaz(es):N.A.</p> <p>Situação de Controle da Avaliação: Controlado</p>				

Inventário de riscos

Probabilidade		Severidade		Nível de risco		Classificação de risco	
Provável		Severos		2 - Moderado		2 - De Atenção	
Tipo Agente	Físico	Agente	Temperaturas Anormais (Calor)	Tipo avaliação	Quantitativa		
Perigo(s)	Fogão Industrial						
Fontes Geradoras	Fogão Industrial	Meio de propagação / Trajetória	Ar/Pele	Tipo / Tempo de Exposição	Habitual / Permanente		

Dados	<p>Descrição: O calor é um agente presente em diversos ambientes de trabalho, descrito como temperaturas anormais no decreto 3.048/99 da previdência, tais como: siderúrgicas, indústria de vidro, forjarias, fornos, etc.</p> <p>Sugestão(ões) iniciais: Alternar períodos de exposição com períodos de descanso afastado da fonte de calor; Usar os EPIs recomendados para o trabalho próximo a fontes de calor.</p> <p>Riscos(Possíveis danos à saúde): Urticária Física (devida ao calor e ao frio) (L50.2). (Fonte: Decreto 3048/99).</p> <p>EPI(s) Eficaz(es):N.A.</p> <p>EPC(s) Eficaz(es):N.A.</p> <p>Situação de Controle da Avaliação: Não controlado</p>					
Inventário de riscos						
Probabilidade	Severidade	Nível de risco		Classificação de risco		
Alta probabilidade	Irreversíveis	3 - Alto		3 - Preferencial		
AVALIAÇÕES QUANTITATIVAS						
Agente	Fontes Geradoras	Intensidade/ Concentração	Técnica Utilizada	Nível de Ação	Limite de tolerância	Tipo/Tempo de Exposição
Temperaturas Anormais (Calor)	Fogão Industrial	28.6 °C	NHO 06	25.4 °C	28.5 °C	Habitual/Permanente
Ruído contínuo ou intermitente (Leg. Trabalhista)	Ambiente	69.41 dB (A)	NR 15 - Anexo I	80 dB (A)	85 dB (A)	Habitual/Permanente
MEDIDAS DE CONTROLE						
Recomendadas	<p>Administrativas - Preventiva - controle médico, envolvendo exames médicos admissionais e periódicos, com foco na exposição ao calor, visando à determinação e ao monitoramento da aptidão física e à manutenção de um histórico ocupacional</p> <p>Administrativas - Preventiva - disponibilização de água e sais minerais para reposição adequada da perda pelo suor, segundo orientação médica</p> <p>Administrativas - Preventiva - monitoramento periódico da exposição, que consiste em uma avaliação sistemática e repetitiva da exposição dos trabalhadores, visando a um acompanhamento dos níveis de exposição e das medidas de controle para identificar a necessidade de introdução de novas medidas ou modificação das já existentes</p> <p>Administrativas - Preventiva - permissão para interromper o trabalho quando o trabalhador sentir extremo desconforto ao calor ou identificar sinais de alerta ou condições de risco à sua saúde.</p>					
Implementadas	<p>Administrativas - Preventiva - disponibilização de água e sais minerais para reposição adequada da perda pelo suor, segundo orientação médica</p> <p>Administrativas - Preventiva - permissão para interromper o trabalho quando o trabalhador sentir extremo desconforto ao calor ou identificar sinais de alerta ou condições de risco à sua saúde.</p>					



CONCLUSÕES**Periculosidade:**

N.A. - As atividades exercidas pela função não se caracterizam como atividades perigosas. (NR 16 e seus Anexos)

Insalubridade:

Médio(20%) - Conforme legislação, as atividades exercidas pelo cargo caracterizam-se como insalubres. (NR 15 e seus Anexos).

INVENTÁRIO DE RISCOS

Setor	EMEF GUIA LOPES	Qtde de Funcionários	0
Cargo	MONITOR DE CRECHE	Função	MONITOR DE CRECHE
Descrição das atividades	SÍNTESE DOS DEVERES: Executar atividades de cuidado, orientação e recreação infantil. ATRIBUIÇÕES: Executar atividades diárias de recreação, de artes, entretenimento e rítmicas sob a orientação de profissional da educação; acompanhar as crianças em passeios, visitas e festividades sociais em auxílio ao professor; executar, orientar, cuidar e auxiliar as crianças no que refere a higiene pessoal; auxiliar na alimentação; servir as refeições e auxiliar as crianças menores a se alimentar, auxiliar as crianças a desenvolverem a coordenação motora, mediante exercícios e brinquedos, conforme orientação do professor responsável; observar a saúde e o bem estar das crianças comunicando ao professor qualquer alteração ajudando, quando necessário, a levá-las ao atendimento médico e ambulatorial; ajudar a ministrar os medicamentos, conforme prescrição médica sob orientação; orientar os pais quanto à higiene infantil.		

EXPOSIÇÕES

Não foram identificados riscos significativos

CONCLUSÕES**Periculosidade:**

N.A. - As atividades exercidas pela função não se caracterizam como atividades perigosas. (Lei Municipal)

Insalubridade:

N.A. - As atividades exercidas pela função não se caracterizam como atividades insalubres. (Lei Municipal).

INVENTÁRIO DE RISCOS

Setor	EMEF GUIA LOPES	Qtde de Funcionários	0
Cargo	MONITOR EDUCACIONAL	Função	MONITOR EDUCACIONAL
Descrição das atividades	Síntese dos Deveres: Executar sob supervisão, serviços de atendimento as crianças em suas necessidades diárias de cuidado, orientação, e recreação infantil. Atribuições: Executar atividades diárias de recreação, de artes, entretenimento e rítmicas sob a orientação de profissional da educação; Acompanhar as crianças em passeios, visitas e festividades sociais em auxílio ao professor; Executar, orientar, cuidar e auxiliar as crianças no que refere a higiene pessoal; Auxiliar na alimentação, servir as refeições e auxiliar as crianças menores a se alimentar; Auxiliar as crianças a desenvolverem a coordenação motora, mediante exercícios e brinquedos, conforme orientação do professor responsável; Observar a saúde e o bem-estar das crianças comunicando ao professor qualquer alteração ajudando, quando necessário, a levá-las ao atendimento médico e ambulatorial; Ajudar a ministrar os medicamentos, conforme prescrição médica sob orientação.		

EXPOSIÇÕES

Não foram identificados riscos significativos

CONCLUSÕES**Periculosidade:**

N.A. - As atividades exercidas pela função não se caracterizam como atividades perigosas. (Lei Municipal)

Insalubridade:

N.A. - As atividades exercidas pela função não se caracterizam como atividades insalubres. (Lei Municipal).

INVENTÁRIO DE RISCOS

Setor	EMEF GUIA LOPES	Qtde de Funcionários	2
Cargo	PROFESSOR	Função	PROFESSOR
Descrição das atividades	ATRIBUIÇÕES 1. DOCÊNCIA NA EDUCAÇÃO BÁSICA, incluindo, entre outras, as seguintes atribuições: 1.1. Participar na elaboração da proposta pedagógica da escola. 1.2. Elaborar e cumprir plano de trabalho segundo a proposta pedagógica da escola. 1.3. Zelar pela aprendizagem dos alunos. 1.4. Estabelecer e implementar estratégias de recuperação para os alunos de menor rendimento. 1.5. Ministras os dias letivos e as horas-aula estabelecidos. 1.6. Participar integralmente dos períodos dedicados ao planejamento, à avaliação e ao desenvolvimento profissional. 1.7. Colaborar com as atividades de articulação com as famílias e a comunidade. 1.8. Desincumbir-se das demais tarefas indispensáveis ao atingimento dos fins educacionais da escola e do processo de ensino-aprendizagem. 2. ATIVIDADES DE SUPORTE PEDAGÓGICO DIRETO À DOCÊNCIA NA EDUCAÇÃO BÁSICA, voltadas para a administração, planejamento, inspeção, supervisão e orientação educacional, incluindo, entre outras.		

EXPOSIÇÕES

Não foram identificados riscos significativos

CONCLUSÕES**Periculosidade:**

N.A. - As atividades exercidas pela função não se caracterizam como atividades perigosas. (Lei Municipal)

Insalubridade:

N.A. - As atividades exercidas pela função não se caracterizam como atividades insalubres. (Lei Municipal).



INVENTÁRIO DE RISCOS

Setor	EMEF GUIA LOPES	Qtde de Funcionários	2
Cargo	PROFESSOR - CLASSE A	Função	PROFESSOR - CLASSE A
Descrição das atividades	ATRIBUIÇÕES 1. DOCÊNCIA NA EDUCAÇÃO BÁSICA, incluindo, entre outras, as seguintes atribuições: 1.1. Participar na elaboração da proposta pedagógica da escola. 1.2. Elaborar e cumprir plano de trabalho segundo a proposta pedagógica da escola. 1.3. Zelar pela aprendizagem dos alunos. 1.4. Estabelecer e implementar estratégias de recuperação para os alunos de menor rendimento. 1.5. Ministras os dias letivos e as horas-aula estabelecidos. 1.6. Participar integralmente dos períodos dedicados ao planejamento, à avaliação e ao desenvolvimento profissional. 1.7. Colaborar com as atividades de articulação com as famílias e a comunidade. 1.8. Desincumbir-se das demais tarefas indispensáveis ao atingimento dos fins educacionais da escola e do processo de ensino-aprendizagem. 2. ATIVIDADES DE SUPORTE PEDAGÓGICO DIRETO À DOCÊNCIA NA EDUCAÇÃO BÁSICA, voltadas para a administração, planejamento, inspeção, supervisão e orientação educacional, incluindo, entre outras, as seguintes atribuições: 2.1.		

EXPOSIÇÕES

Não foram identificados riscos significativos

CONCLUSÕES**Periculosidade:**

N.A. - As atividades exercidas pela função não se caracterizam como atividades perigosas. (Lei Municipal)

Insalubridade:

N.A. - As atividades exercidas pela função não se caracterizam como atividades insalubres. (Lei Municipal).



INVENTÁRIO DE RISCOS

Setor	EMEF GUIA LOPES	Qtde de Funcionários	2
Cargo	PROFESSOR - CLASSE B	Função	PROFESSOR - CLASSE B
Descrição das atividades	ATRIBUIÇÕES 1. DOCÊNCIA NA EDUCAÇÃO BÁSICA, incluindo, entre outras, as seguintes atribuições: 1.1. Participar na elaboração da proposta pedagógica da escola. 1.2. Elaborar e cumprir plano de trabalho segundo a proposta pedagógica da escola. 1.3. Zelar pela aprendizagem dos alunos. 1.4. Estabelecer e implementar estratégias de recuperação para os alunos de menor rendimento. 1.5. Ministras os dias letivos e as horas-aula estabelecidos. 1.6. Participar integralmente dos períodos dedicados ao planejamento, à avaliação e ao desenvolvimento profissional. 1.7. Colaborar com as atividades de articulação com as famílias e a comunidade. 1.8. Desincumbir-se das demais tarefas indispensáveis ao atingimento dos fins educacionais da escola e do processo de ensino-aprendizagem. 2. ATIVIDADES DE SUPORTE PEDAGÓGICO DIRETO À DOCÊNCIA NA EDUCAÇÃO BÁSICA, voltadas para a administração, planejamento, inspeção, supervisão e orientação educacional, incluindo, entre outras, as seguintes atribuições: 2.1.		

EXPOSIÇÕES

Não foram identificados riscos significativos

CONCLUSÕES**Periculosidade:**

N.A. - As atividades exercidas pela função não se caracterizam como atividades perigosas. (Lei Municipal)

Insalubridade:

N.A. - As atividades exercidas pela função não se caracterizam como atividades insalubres. (Lei Municipal).



INVENTÁRIO DE RISCOS

Setor	EMEF GUIA LOPES	Qtde de Funcionários	2
Cargo	PROFESSOR - CLASSE C	Função	PROFESSOR - CLASSE C
Descrição das atividades	ATRIBUIÇÕES 1. DOCÊNCIA NA EDUCAÇÃO BÁSICA, incluindo, entre outras, as seguintes atribuições: 1.1. Participar na elaboração da proposta pedagógica da escola. 1.2. Elaborar e cumprir plano de trabalho segundo a proposta pedagógica da escola. 1.3. Zelar pela aprendizagem dos alunos. 1.4. Estabelecer e implementar estratégias de recuperação para os alunos de menor rendimento. 1.5. Ministras os dias letivos e as horas-aula estabelecidos. 1.6. Participar integralmente dos períodos dedicados ao planejamento, à avaliação e ao desenvolvimento profissional. 1.7. Colaborar com as atividades de articulação com as famílias e a comunidade. 1.8. Desincumbir-se das demais tarefas indispensáveis ao atingimento dos fins educacionais da escola e do processo de ensino-aprendizagem. 2. ATIVIDADES DE SUPORTE PEDAGÓGICO DIRETO À DOCÊNCIA NA EDUCAÇÃO BÁSICA, voltadas para a administração, planejamento, inspeção, supervisão e orientação educacional, incluindo, entre outras.		

EXPOSIÇÕES

Não foram identificados riscos significativos

CONCLUSÕES**Periculosidade:**

N.A. - As atividades exercidas pela função não se caracterizam como atividades perigosas. (Lei Municipal)

Insalubridade:

N.A. - As atividades exercidas pela função não se caracterizam como atividades insalubres. (Lei Municipal).



INVENTÁRIO DE RISCOS

Setor	EMEF GUIA LOPES	Qtde de Funcionários	0
Cargo	SECRETÁRIO DE UNIDADE EDUCACIONAL	Função	SECRETÁRIO DE UNIDADE EDUCACIONAL
Descrição das atividades	SÍNTESE DOS DEVERES - Execução de serviços profissionais nas Secretarias de Unidades Educacionais, de acordo com os programas de trabalho da Secretaria Municipal de Educação e Cultura. ATRIBUIÇÕES - Em relação à vida escolar dos alunos: efetivar as matrículas, organização dos documentos, expedição de transferências e certificados de conclusão do curso, emissão das atas finais, lançamento das notas (resultados das avaliações escolares); Em relação às escolas: efetivação dos censos e frequências escolares, digitação e expedição de correspondências e demais documentos pertinentes, arquivamento de documentos e correspondências, reprodução e confecção de materiais pedagógicos, participação nas atividades desenvolvidas pela escola, encaminhamento dos pais à direção e/ou coordenação pedagógica, executar outras atividades correlatas.		

EXPOSIÇÕES

Não foram identificados riscos significativos

CONCLUSÕES**Periculosidade:**

N.A. - As atividades exercidas pela função não se caracterizam como atividades perigosas. (Lei Municipal)

Insalubridade:

N.A. - As atividades exercidas pela função não se caracterizam como atividades insalubres. (Lei Municipal).

INVENTÁRIO DE RISCOS

Setor	EMEF GUIA LOPES	Qtde de Funcionários	1
Cargo	SERVENTE	Função	SERVENTE
Descrição das atividades	<p>SÍNTESE DOS DEVERES - Execução de trabalhos rotineiros de limpeza e conservação em prédios públicos municipais. ATRIBUIÇÕES - Executar de trabalhos rotineiros de limpeza e conservação em prédios públicos municipais, móveis, utensílios e louças, com materiais apropriados; limpeza de instalações sanitárias; executar, sob supervisão, as tarefas pertinentes à higiene e à saúde de crianças, servindo-lhes, inclusive, a alimentação; efetuar a remoção de pó ou outros detritos nocivos dos móveis, paredes, teto, portas, janelas e equipamentos, limpando-os com flanelas ou vassouras apropriadas, para conservar-lhes a boa aparência; limpar escadas, pisos, passadeiras e tapetes, varrendo e lavando-os; arrumar banheiros e toaletes, limpando-os com água, sabão, detergente e desinfetante; auxiliar nas atividades lúdicas nas escolas infantis; executar outras tarefas correlatas.</p>		

EXPOSIÇÕES

Tipo Agente	Biológico	Agente	Vírus, fungos, bactérias e etc. (Limpeza Banheiros)	Tipo avaliação	Qualitativa
Perigo(s)	Vírus, fungos, bactérias e etc.				
Fontes Geradoras	Limpeza de sanitários	Meio de propagação / Trajetória	Contato/Pele	Tipo / Tempo de Exposição	Habitual / Intermitente
Dados	<p>Descrição: Os riscos biológicos ocorrem por meio de microorganismos que, em contato com o homem, podem provocar inúmeras doenças.</p> <p>Sugestão(ões) iniciais: Uso de EPI, higiene rigorosa nos locais de trabalho, hábitos de higiene pessoal, uso de roupas adequadas, vacinação, treinamento, sistema de ventilação/exaustão.</p> <p>Riscos(Possíveis danos à saúde): Entre as inúmeras doenças profissionais provocadas por microorganismos incluem-se: tuberculose, brucelose, malária, febre amarela (Fonte: Decreto 3048/99).</p> <p>EPI(s) Eficaz(es): Sim</p> <p>EPC(s) Eficaz(es): N.A.</p> <p>Situação de Controle da Avaliação: Controlado</p>				

Inventário de riscos

Probabilidade	Severidade	Nível de risco	Classificação de risco
Provável	Severos	2 - Moderado	2 - De Atenção

EPI(s)

Recomendados	Luva para proteção contra agentes químicos e mecânicos.
Utilizados	Luva para proteção contra agentes químicos e mecânicos.
CAs Utilizados	33121.

MEDIDAS DE CONTROLE

Recomendadas	Individuais - Fazer uso dos EPIs recomendados para a função. Administrativas - Registro de entrega de EPI Administrativas - Preventiva - Treinamento quanto ao uso dos EPIs (NR-06)
Implementadas	Individuais - Fazer uso dos EPIs recomendados para a função.

CONCLUSÕES**Periculosidade:**

N.A. - As atividades exercidas pela função não se caracterizam como atividades perigosas. (NR 16 e seus Anexos)

Insalubridade:

Máximo(40%) - Conforme legislação, as atividades exercidas pelo cargo caracterizam-se como insalubres. (NR 15 e seus Anexos).



INVENTÁRIO DE RISCOS

Setor	EMEF ILDO MENEGHETTI	Qtde de Funcionários	0
Cargo	ESTAGIÁRIO	Função	ESTAGIÁRIO
Descrição das atividades	Conhecer a unidade concedente do estágio; auxiliar na identificação dos procedimentos realizados na unidade concedente do estágio; acompanhar o desenvolvimento das crianças; acompanhar os alunos em ambiente escolar; auxiliar na aplicação de atividade. Acompanhar a movimentação dos alunos no ambiente escolar; acompanhar dinâmicas de grupo com as crianças; auxiliar o professor no atendimento aos alunos; desenvolver jogos recreativos e atividades lúdicas; desenvolver projetos pedagógicos na área de educação física. Acompanhar o desenvolvimento das crianças; auxiliar na aplicação de atividade didático-pedagógico; realizar cantigas de rodas e contação de histórias de varal, de fantoches; desenvolver materiais de apoio pedagógico que estimulam o letramento. Acompanhar o desenvolvimento das crianças; auxiliar na aplicação de atividade didático-pedagógico; observar e acompanhar atendimentos pedagógicos para crianças especiais, monitoria e acompanhamento escolar de crianças especiais.		

EXPOSIÇÕES

Não foram identificados riscos significativos

CONCLUSÕES**Periculosidade:**

N.A. - As atividades exercidas pela função não se caracterizam como atividades perigosas. (Lei Municipal)

Insalubridade:

N.A. - As atividades exercidas pela função não se caracterizam como atividades insalubres. (Lei Municipal).



INVENTÁRIO DE RISCOS

Setor	EMEF ILDO MENEGETTI	Qtde de Funcionários	3
Cargo	MERENDEIRA	Função	MERENDEIRA
Descrição das atividades	SÍNTESE DOS DEVERES - Execução de trabalhos rotineiros de preparação, conservação e acondicionamento de alimentos e limpeza do ambiente de trabalho. ATRIBUIÇÕES - Receber e controlar o estoque; solicitar a reposição dos alimentos; organizar e armazenar os alimentos conforme orientação nutricional; providenciar na higienização dos alimentos e ambiente de trabalho; elaborar a dieta conforme orientação nutricional; preparar e servir a alimentação aos alunos; controlar o prazo de validade e a conservação dos alimentos; conservar e higienizar os utensílios usados para o preparo dos alimentos; observar e controlar possível porta de entrada de insetos e roedores na cozinha e despensa; executar outras atividades correlatas.		

EXPOSIÇÕES

Tipo Agente	Físico	Agente	Ruído contínuo ou intermitente (Leg. Trabalhista)	Tipo avaliação	Quantitativa
Perigo(s)	Não apresenta perigo nestas condições.				
Fontes Geradoras	Ambiente	Meio de propagação / Trajetória	Ar/N.A.	Tipo / Tempo de Exposição	Habitual / Permanente
Dados	<p>Descrição: Ocorre nas atividades diárias onde o trabalhador fica exposto a ruídos abaixo do nível de ação (80dB).</p> <p>Sugestão(ões) iniciais: Realizar os exames conforme recomendação do PCMSO.</p> <p>Riscos(Possíveis danos à saúde): Perda da Audição Provocada pelo Ruído (H83.3); Outras percepções auditivas anormais: Alteração Temporária do Limiar Auditivo, Comprometimento da Discriminação Auditiva e Hiperacusia (H93.2); Hipertensão Arterial (I10.-) Ruptura Traumática do Tímpano (pelo ruído) (S09.2). (CONFORME DECRETO 3048 DE 6 DE MAIO DE 1999).</p> <p>EPI(s) Eficaz(es):N.A.</p> <p>EPC(s) Eficaz(es):N.A.</p> <p>Situação de Controle da Avaliação: Controlado</p>				

Inventário de riscos

Probabilidade		Severidade		Nível de risco		Classificação de risco	
Provável		Severos		2 - Moderado		2 - De Atenção	
Tipo Agente	Físico	Agente	Temperaturas Anormais (Calor)	Tipo avaliação	Quantitativa		
Perigo(s)	Fogão Industrial						
Fontes Geradoras	Fogão Industrial	Meio de propagação / Trajetória	Ar/Pele	Tipo / Tempo de Exposição	Habitual / Permanente		

Dados	<p>Descrição: O calor é um agente presente em diversos ambientes de trabalho, descrito como temperaturas anormais no decreto 3.048/99 da previdência, tais como: siderúrgicas, indústria de vidro, forjarias, fornos, etc.</p> <p>Sugestão(ões) iniciais: Alternar períodos de exposição com períodos de descanso afastado da fonte de calor; Usar os EPIs recomendados para o trabalho próximo a fontes de calor.</p> <p>Riscos(Possíveis danos à saúde): Urticária Física (devida ao calor e ao frio) (L50.2). (Fonte: Decreto 3048/99).</p> <p>EPI(s) Eficaz(es):N.A.</p> <p>EPC(s) Eficaz(es):N.A.</p> <p>Situação de Controle da Avaliação: Não controlado</p>					
Inventário de riscos						
Probabilidade	Severidade	Nível de risco		Classificação de risco		
Alta probabilidade	Irreversíveis	3 - Alto		3 - Preferencial		
AVALIAÇÕES QUANTITATIVAS						
Agente	Fontes Geradoras	Intensidade/ Concentração	Técnica Utilizada	Nível de Ação	Limite de tolerância	Tipo/Tempo de Exposição
Temperaturas Anormais (Calor)	Fogão Industrial	28.6 °C	NHO 06	25.4 °C	28.5 °C	Habitual/Permanente
Ruído contínuo ou intermitente (Leg. Trabalhista)	Ambiente	69.41 dB (A)	NR 15 - Anexo I	80 dB (A)	85 dB (A)	Habitual/Permanente
MEDIDAS DE CONTROLE						
Recomendadas	<p>Administrativas - Preventiva - controle médico, envolvendo exames médicos admissionais e periódicos, com foco na exposição ao calor, visando à determinação e ao monitoramento da aptidão física e à manutenção de um histórico ocupacional</p> <p>Administrativas - Preventiva - disponibilização de água e sais minerais para reposição adequada da perda pelo suor, segundo orientação médica</p> <p>Administrativas - Preventiva - monitoramento periódico da exposição, que consiste em uma avaliação sistemática e repetitiva da exposição dos trabalhadores, visando a um acompanhamento dos níveis de exposição e das medidas de controle para identificar a necessidade de introdução de novas medidas ou modificação das já existentes</p> <p>Administrativas - Preventiva - permissão para interromper o trabalho quando o trabalhador sentir extremo desconforto ao calor ou identificar sinais de alerta ou condições de risco à sua saúde.</p>					
Implementadas	<p>Administrativas - Preventiva - disponibilização de água e sais minerais para reposição adequada da perda pelo suor, segundo orientação médica</p> <p>Administrativas - Preventiva - permissão para interromper o trabalho quando o trabalhador sentir extremo desconforto ao calor ou identificar sinais de alerta ou condições de risco à sua saúde.</p>					



CONCLUSÕES**Periculosidade:**

N.A. - As atividades exercidas pela função não se caracterizam como atividades perigosas. (NR 16 e seus Anexos)

Insalubridade:

Médio(20%) - Conforme legislação, as atividades exercidas pelo cargo caracterizam-se como insalubres. (NR 15 e seus Anexos).

INVENTÁRIO DE RISCOS

Setor	EMEF ILDO MENEGETTI	Qtde de Funcionários	0
Cargo	MONITOR DE CRECHE	Função	MONITOR DE CRECHE
Descrição das atividades	SÍNTESE DOS DEVERES: Executar atividades de cuidado, orientação e recreação infantil. ATRIBUIÇÕES: Executar atividades diárias de recreação, de artes, entretenimento e rítmicas sob a orientação de profissional da educação; acompanhar as crianças em passeios, visitas e festividades sociais em auxílio ao professor; executar, orientar, cuidar e auxiliar as crianças no que refere a higiene pessoal; auxiliar na alimentação; servir as refeições e auxiliar as crianças menores a se alimentar, auxiliar as crianças a desenvolverem a coordenação motora, mediante exercícios e brinquedos, conforme orientação do professor responsável; observar a saúde e o bem estar das crianças comunicando ao professor qualquer alteração ajudando, quando necessário, a levá-las ao atendimento médico e ambulatorial; ajudar a ministrar os medicamentos, conforme prescrição médica sob orientação; orientar os pais quanto à higiene infantil.		

EXPOSIÇÕES

Não foram identificados riscos significativos

CONCLUSÕES**Periculosidade:**

N.A. - As atividades exercidas pela função não se caracterizam como atividades perigosas. (Lei Municipal)

Insalubridade:

N.A. - As atividades exercidas pela função não se caracterizam como atividades insalubres. (Lei Municipal).

INVENTÁRIO DE RISCOS

Setor	EMEF ILDO MENEGHETTI	Qtde de Funcionários	2
Cargo	MONITOR EDUCACIONAL	Função	MONITOR EDUCACIONAL
Descrição das atividades	Síntese dos Deveres: Executar sob supervisão, serviços de atendimento as crianças em suas necessidades diárias de cuidado, orientação, e recreação infantil. Atribuições: Executar atividades diárias de recreação, de artes, entretenimento e rítmicas sob a orientação de profissional da educação; Acompanhar as crianças em passeios, visitas e festividades sociais em auxílio ao professor; Executar, orientar, cuidar e auxiliar as crianças no que refere a higiene pessoal; Auxiliar na alimentação, servir as refeições e auxiliar as crianças menores a se alimentar; Auxiliar as crianças a desenvolverem a coordenação motora, mediante exercícios e brinquedos, conforme orientação do professor responsável; Observar a saúde e o bem-estar das crianças comunicando ao professor qualquer alteração ajudando, quando necessário, a levá-las ao atendimento médico e ambulatorial; Ajudar a ministrar os medicamentos, conforme prescrição médica sob orientação.		

EXPOSIÇÕES

Não foram identificados riscos significativos

CONCLUSÕES**Periculosidade:**

N.A. - As atividades exercidas pela função não se caracterizam como atividades perigosas. (Lei Municipal)

Insalubridade:

N.A. - As atividades exercidas pela função não se caracterizam como atividades insalubres. (Lei Municipal).

INVENTÁRIO DE RISCOS

Setor	EMEF ILDO MENEGHETTI	Qtde de Funcionários	2
Cargo	PROFESSOR	Função	PROFESSOR
Descrição das atividades	ATRIBUIÇÕES 1. DOCÊNCIA NA EDUCAÇÃO BÁSICA, incluindo, entre outras, as seguintes atribuições: 1.1. Participar na elaboração da proposta pedagógica da escola. 1.2. Elaborar e cumprir plano de trabalho segundo a proposta pedagógica da escola. 1.3. Zelar pela aprendizagem dos alunos. 1.4. Estabelecer e implementar estratégias de recuperação para os alunos de menor rendimento. 1.5. Ministras os dias letivos e as horas-aula estabelecidos. 1.6. Participar integralmente dos períodos dedicados ao planejamento, à avaliação e ao desenvolvimento profissional. 1.7. Colaborar com as atividades de articulação com as famílias e a comunidade. 1.8. Desincumbir-se das demais tarefas indispensáveis ao atingimento dos fins educacionais da escola e do processo de ensino-aprendizagem. 2. ATIVIDADES DE SUPORTE PEDAGÓGICO DIRETO À DOCÊNCIA NA EDUCAÇÃO BÁSICA, voltadas para a administração, planejamento, inspeção, supervisão e orientação educacional, incluindo, entre outras.		

EXPOSIÇÕES

Não foram identificados riscos significativos

CONCLUSÕES**Periculosidade:**

N.A. - As atividades exercidas pela função não se caracterizam como atividades perigosas. (Lei Municipal)

Insalubridade:

N.A. - As atividades exercidas pela função não se caracterizam como atividades insalubres. (Lei Municipal).



INVENTÁRIO DE RISCOS

Setor	EMEF ILDO MENEGHETTI	Qtde de Funcionários	18
Cargo	PROFESSOR - CLASSE A	Função	PROFESSOR - CLASSE A
Descrição das atividades	ATRIBUIÇÕES 1. DOCÊNCIA NA EDUCAÇÃO BÁSICA, incluindo, entre outras, as seguintes atribuições: 1.1. Participar na elaboração da proposta pedagógica da escola. 1.2. Elaborar e cumprir plano de trabalho segundo a proposta pedagógica da escola. 1.3. Zelar pela aprendizagem dos alunos. 1.4. Estabelecer e implementar estratégias de recuperação para os alunos de menor rendimento. 1.5. Ministras os dias letivos e as horas-aula estabelecidos. 1.6. Participar integralmente dos períodos dedicados ao planejamento, à avaliação e ao desenvolvimento profissional. 1.7. Colaborar com as atividades de articulação com as famílias e a comunidade. 1.8. Desincumbir-se das demais tarefas indispensáveis ao atingimento dos fins educacionais da escola e do processo de ensino-aprendizagem. 2. ATIVIDADES DE SUPORTE PEDAGÓGICO DIRETO À DOCÊNCIA NA EDUCAÇÃO BÁSICA, voltadas para a administração, planejamento, inspeção, supervisão e orientação educacional, incluindo, entre outras, as seguintes atribuições: 2.1.		

EXPOSIÇÕES

Não foram identificados riscos significativos

CONCLUSÕES**Periculosidade:**

N.A. - As atividades exercidas pela função não se caracterizam como atividades perigosas. (Lei Municipal)

Insalubridade:

N.A. - As atividades exercidas pela função não se caracterizam como atividades insalubres. (Lei Municipal).

INVENTÁRIO DE RISCOS

Setor	EMEF ILDO MENEGHETTI	Qtde de Funcionários	5
Cargo	PROFESSOR - CLASSE B	Função	PROFESSOR - CLASSE B
Descrição das atividades	ATRIBUIÇÕES 1. DOCÊNCIA NA EDUCAÇÃO BÁSICA, incluindo, entre outras, as seguintes atribuições: 1.1. Participar na elaboração da proposta pedagógica da escola. 1.2. Elaborar e cumprir plano de trabalho segundo a proposta pedagógica da escola. 1.3. Zelar pela aprendizagem dos alunos. 1.4. Estabelecer e implementar estratégias de recuperação para os alunos de menor rendimento. 1.5. Ministras os dias letivos e as horas-aula estabelecidos. 1.6. Participar integralmente dos períodos dedicados ao planejamento, à avaliação e ao desenvolvimento profissional. 1.7. Colaborar com as atividades de articulação com as famílias e a comunidade. 1.8. Desincumbir-se das demais tarefas indispensáveis ao atingimento dos fins educacionais da escola e do processo de ensino-aprendizagem. 2. ATIVIDADES DE SUPORTE PEDAGÓGICO DIRETO À DOCÊNCIA NA EDUCAÇÃO BÁSICA, voltadas para a administração, planejamento, inspeção, supervisão e orientação educacional, incluindo, entre outras, as seguintes atribuições: 2.1.		

EXPOSIÇÕES

Não foram identificados riscos significativos

CONCLUSÕES**Periculosidade:**

N.A. - As atividades exercidas pela função não se caracterizam como atividades perigosas. (Lei Municipal)

Insalubridade:

N.A. - As atividades exercidas pela função não se caracterizam como atividades insalubres. (Lei Municipal).

INVENTÁRIO DE RISCOS

Setor	EMEF ILDO MENEGHETTI	Qtde de Funcionários	5
Cargo	PROFESSOR - CLASSE C	Função	PROFESSOR - CLASSE C
Descrição das atividades	<p>ATRIBUIÇÕES 1. DOCÊNCIA NA EDUCAÇÃO BÁSICA, incluindo, entre outras, as seguintes atribuições: 1.1. Participar na elaboração da proposta pedagógica da escola. 1.2. Elaborar e cumprir plano de trabalho segundo a proposta pedagógica da escola. 1.3. Zelar pela aprendizagem dos alunos. 1.4. Estabelecer e implementar estratégias de recuperação para os alunos de menor rendimento. 1.5. Ministras os dias letivos e as horas-aula estabelecidos. 1.6. Participar integralmente dos períodos dedicados ao planejamento, à avaliação e ao desenvolvimento profissional. 1.7. Colaborar com as atividades de articulação com as famílias e a comunidade. 1.8. Desincumbir-se das demais tarefas indispensáveis ao atingimento dos fins educacionais da escola e do processo de ensino-aprendizagem. 2. ATIVIDADES DE SUPORTE PEDAGÓGICO DIRETO À DOCÊNCIA NA EDUCAÇÃO BÁSICA, voltadas para a administração, planejamento, inspeção, supervisão e orientação educacional, incluindo, entre outras.</p>		

EXPOSIÇÕES

Não foram identificados riscos significativos

CONCLUSÕES

Periculosidade:

N.A. - As atividades exercidas pela função não se caracterizam como atividades perigosas. (Lei Municipal)

Insalubridade:

N.A. - As atividades exercidas pela função não se caracterizam como atividades insalubres. (Lei Municipal).



INVENTÁRIO DE RISCOS

Setor	EMEF ILDO MENEGHETTI	Qtde de Funcionários	5
Cargo	PROFESSOR - CLASSE D	Função	PROFESSOR - CLASSE D
Descrição das atividades	ATRIBUIÇÕES 1. DOCÊNCIA NA EDUCAÇÃO BÁSICA, incluindo, entre outras, as seguintes atribuições: 1.1. Participar na elaboração da proposta pedagógica da escola. 1.2. Elaborar e cumprir plano de trabalho segundo a proposta pedagógica da escola. 1.3. Zelar pela aprendizagem dos alunos. 1.4. Estabelecer e implementar estratégias de recuperação para os alunos de menor rendimento. 1.5. Ministras os dias letivos e as horas-aula estabelecidos. 1.6. Participar integralmente dos períodos dedicados ao planejamento, à avaliação e ao desenvolvimento profissional. 1.7. Colaborar com as atividades de articulação com as famílias e a comunidade. 1.8. Desincumbir-se das demais tarefas indispensáveis ao atingimento dos fins educacionais da escola e do processo de ensino-aprendizagem. 2. ATIVIDADES DE SUPORTE PEDAGÓGICO DIRETO À DOCÊNCIA NA EDUCAÇÃO BÁSICA, voltadas para a administração, planejamento, inspeção, supervisão e orientação educacional, incluindo, entre outras.		

EXPOSIÇÕES

Não foram identificados riscos significativos

CONCLUSÕES**Periculosidade:**

N.A. - As atividades exercidas pela função não se caracterizam como atividades perigosas. (Lei Municipal)

Insalubridade:

N.A. - As atividades exercidas pela função não se caracterizam como atividades insalubres. (Lei Municipal).



INVENTÁRIO DE RISCOS

Setor	EMEF ILDO MENEGHETTI	Qtde de Funcionários	1
Cargo	SECRETÁRIO DE UNIDADE EDUCACIONAL	Função	SECRETÁRIO DE UNIDADE EDUCACIONAL
Descrição das atividades	SÍNTESE DOS DEVERES - Execução de serviços profissionais nas Secretarias de Unidades Educacionais, de acordo com os programas de trabalho da Secretaria Municipal de Educação e Cultura. ATRIBUIÇÕES - Em relação à vida escolar dos alunos: efetivar as matrículas, organização dos documentos, expedição de transferências e certificados de conclusão do curso, emissão das atas finais, lançamento das notas (resultados das avaliações escolares); Em relação às escolas: efetivação dos censos e frequências escolares, digitação e expedição de correspondências e demais documentos pertinentes, arquivamento de documentos e correspondências, reprodução e confecção de materiais pedagógicos, participação nas atividades desenvolvidas pela escola, encaminhamento dos pais à direção e/ou coordenação pedagógica, executar outras atividades correlatas.		

EXPOSIÇÕES

Não foram identificados riscos significativos

CONCLUSÕES**Periculosidade:**

N.A. - As atividades exercidas pela função não se caracterizam como atividades perigosas. (Lei Municipal)

Insalubridade:

N.A. - As atividades exercidas pela função não se caracterizam como atividades insalubres. (Lei Municipal).

INVENTÁRIO DE RISCOS

Setor	EMEF ILDO MENEGETTI	Qtde de Funcionários	5
Cargo	SERVENTE	Função	SERVENTE
Descrição das atividades	<p>SÍNTESE DOS DEVERES - Execução de trabalhos rotineiros de limpeza e conservação em prédios públicos municipais. ATRIBUIÇÕES - Executar de trabalhos rotineiros de limpeza e conservação em prédios públicos municipais, móveis, utensílios e louças, com materiais apropriados; limpeza de instalações sanitárias; executar, sob supervisão, as tarefas pertinentes à higiene e à saúde de crianças, servindo-lhes, inclusive, a alimentação; efetuar a remoção de pó ou outros detritos nocivos dos móveis, paredes, teto, portas, janelas e equipamentos, limpando-os com flanelas ou vassouras apropriadas, para conservar-lhes a boa aparência; limpar escadas, pisos, passarelas e tapetes, varrendo e lavando-os; arrumar banheiros e toaletes, limpando-os com água, sabão, detergente e desinfetante; auxiliar nas atividades lúdicas nas escolas infantis; executar outras tarefas correlatas.</p>		

EXPOSIÇÕES

Tipo Agente	Biológico	Agente	Vírus, fungos, bactérias e etc. (Limpeza Banheiros)	Tipo avaliação	Qualitativa
Perigo(s)	Vírus, fungos, bactérias e etc.				
Fontes Geradoras	Limpeza de sanitários	Meio de propagação / Trajetória	Contato/Pele	Tipo / Tempo de Exposição	Habitual / Intermitente
Dados	<p>Descrição: Os riscos biológicos ocorrem por meio de microorganismos que, em contato com o homem, podem provocar inúmeras doenças.</p> <p>Sugestão(ões) iniciais: Uso de EPI, higiene rigorosa nos locais de trabalho, hábitos de higiene pessoal, uso de roupas adequadas, vacinação, treinamento, sistema de ventilação/exaustão.</p> <p>Riscos(Possíveis danos à saúde): Entre as inúmeras doenças profissionais provocadas por microorganismos incluem-se: tuberculose, brucelose, malária, febre amarela (Fonte: Decreto 3048/99).</p> <p>EPI(s) Eficaz(es): Sim</p> <p>EPC(s) Eficaz(es): N.A.</p> <p>Situação de Controle da Avaliação: Controlado</p>				

Inventário de riscos

Probabilidade	Severidade	Nível de risco	Classificação de risco
Provável	Severos	2 - Moderado	2 - De Atenção

EPI(s)

Recomendados	Luva para proteção contra agentes químicos e mecânicos.
Utilizados	Luva para proteção contra agentes químicos e mecânicos.
CAs Utilizados	33121.

MEDIDAS DE CONTROLE

Recomendadas	Individuais - Fazer uso dos EPIs recomendados para a função. Administrativas - Registro de entrega de EPI Administrativas - Preventiva - Treinamento quanto ao uso dos EPIs (NR-06)
Implementadas	Individuais - Fazer uso dos EPIs recomendados para a função.

CONCLUSÕES**Periculosidade:**

N.A. - As atividades exercidas pela função não se caracterizam como atividades perigosas. (NR 16 e seus Anexos)

Insalubridade:

Máximo(40%) - Conforme legislação, as atividades exercidas pelo cargo caracterizam-se como insalubres. (NR 15 e seus Anexos).

INVENTÁRIO DE RISCOS

Setor	EMEF JOÃO PADILHA DO NASCIMENTO	Qtde de Funcionários	0
Cargo	DOMÉSTICA EM EXTINÇÃO	Função	DOMÉSTICA EM EXTINÇÃO
Descrição das atividades	<p>SÍNTESE DOS DEVERES - Execução de trabalhos rotineiros de limpeza e conservação em prédios públicos municipais. ATRIBUIÇÕES - Executar de trabalhos rotineiros de limpeza e conservação em prédios públicos municipais, móveis, utensílios e louças, com materiais apropriados; limpeza de instalações sanitárias; executar, sob supervisão, as tarefas pertinentes à higiene e à saúde de crianças, servindo-lhes, inclusive, a alimentação; efetuar a remoção de pó ou outros detritos nocivos dos móveis, paredes, teto, portas, janelas e equipamentos, limpando-os com flanelas ou vassouras apropriadas, para conservar-lhes a boa aparência; limpar escadas, pisos, passadeiras e tapetes, varrendo e lavando-os; arrumar banheiros e toaletes, limpando-os com água, sabão, detergente e desinfetante; auxiliar nas atividades lúdicas nas escolas infantis; executar outras tarefas correlatas. Em todo e qualquer prédio administrativo onde não tenha merendeira designada.</p>		

EXPOSIÇÕES

Tipo Agente	Biológico	Agente	Vírus, fungos, bactérias e etc. (Limpeza Banheiros)	Tipo avaliação	Qualitativa
Perigo(s)	Vírus, fungos, bactérias e etc.				
Fontes Geradoras	Limpeza de sanitários	Meio de propagação / Trajetória	Contato/Pele	Tipo / Tempo de Exposição	Habitual / Intermitente
Dados	<p>Descrição: Os riscos biológicos ocorrem por meio de microorganismos que, em contato com o homem, podem provocar inúmeras doenças.</p> <p>Sugestão(ões) iniciais: Uso de EPI, higiene rigorosa nos locais de trabalho, hábitos de higiene pessoal, uso de roupas adequadas, vacinação, treinamento, sistema de ventilação/exaustão.</p> <p>Riscos(Possíveis danos à saúde): Entre as inúmeras doenças profissionais provocadas por microorganismos incluem-se: tuberculose, brucelose, malária, febre amarela (Fonte: Decreto 3048/99).</p> <p>EPI(s) Eficaz(es): Sim</p> <p>EPC(s) Eficaz(es): N.A.</p> <p>Situação de Controle da Avaliação: Controlado</p>				

Inventário de riscos

Probabilidade	Severidade	Nível de risco	Classificação de risco
Provável	Severos	2 - Moderado	2 - De Atenção

EPI(s)

Recomendados	Luva para proteção contra agentes químicos e mecânicos.
Utilizados	Luva para proteção contra agentes químicos e mecânicos.
CAs Utilizados	33121.

MEDIDAS DE CONTROLE

Recomendadas	Individuais - Fazer uso dos EPIs recomendados para a função. Administrativas - Registro de entrega de EPI Administrativas - Preventiva - Treinamento quanto ao uso dos EPIs (NR-06)
Implementadas	Individuais - Fazer uso dos EPIs recomendados para a função.

CONCLUSÕES**Periculosidade:**

N.A. - As atividades exercidas pela função não se caracterizam como atividades perigosas. (NR 16 e seus Anexos)

Insalubridade:

Máximo(40%) - Conforme legislação, as atividades exercidas pelo cargo caracterizam-se como insalubres. (NR 15 e seus Anexos).

INVENTÁRIO DE RISCOS

Setor	EMEF JOÃO PADILHA DO NASCIMENTO	Qtde de Funcionários	0
Cargo	ESTAGIÁRIO	Função	ESTAGIÁRIO
Descrição das atividades	Conhecer a unidade concedente do estágio; auxiliar na identificação dos procedimentos realizados na unidade concedente do estágio; acompanhar o desenvolvimento das crianças; acompanhar os alunos em ambiente escolar; auxiliar na aplicação de atividade. Acompanhar a movimentação dos alunos no ambiente escolar; acompanhar dinâmicas de grupo com as crianças; auxiliar o professor no atendimento aos alunos; desenvolver jogos recreativos e atividades lúdicas; desenvolver projetos pedagógicos na área de educação física. Acompanhar o desenvolvimento das crianças; auxiliar na aplicação de atividade didático-pedagógico; realizar cantigas de rodas e contação de histórias de varal, de fantoches; desenvolver materiais de apoio pedagógico que estimulam o letramento. Acompanhar o desenvolvimento das crianças; auxiliar na aplicação de atividade didático-pedagógico; observar e acompanhar atendimentos pedagógicos para crianças especiais, monitoria e acompanhamento escolar de crianças especiais.		

EXPOSIÇÕES

Não foram identificados riscos significativos

CONCLUSÕES**Periculosidade:**

N.A. - As atividades exercidas pela função não se caracterizam como atividades perigosas. (Lei Municipal)

Insalubridade:

N.A. - As atividades exercidas pela função não se caracterizam como atividades insalubres. (Lei Municipal).

INVENTÁRIO DE RISCOS

Setor	EMEF JOÃO PADILHA DO NASCIMENTO	Qtde de Funcionários	2
Cargo	MERENDEIRA	Função	MERENDEIRA
Descrição das atividades	SÍNTESE DOS DEVERES - Execução de trabalhos rotineiros de preparação, conservação e acondicionamento de alimentos e limpeza do ambiente de trabalho. ATRIBUIÇÕES - Receber e controlar o estoque; solicitar a reposição dos alimentos; organizar e armazenar os alimentos conforme orientação nutricional; providenciar na higienização dos alimentos e ambiente de trabalho; elaborar a dieta conforme orientação nutricional; preparar e servir a alimentação aos alunos; controlar o prazo de validade e a conservação dos alimentos; conservar e higienizar os utensílios usados para o preparo dos alimentos; observar e controlar possível porta de entrada de insetos e roedores na cozinha e despensa; executar outras atividades correlatas.		

EXPOSIÇÕES

Tipo Agente	Físico	Agente	Ruído contínuo ou intermitente (Leg. Trabalhista)	Tipo avaliação	Quantitativa
Perigo(s)	Não apresenta perigo nestas condições.				
Fontes Geradoras	Ambiente	Meio de propagação / Trajetória	Ar/N.A.	Tipo / Tempo de Exposição	Habitual / Permanente
Dados	<p>Descrição: Ocorre nas atividades diárias onde o trabalhador fica exposto a ruídos abaixo do nível de ação (80dB).</p> <p>Sugestão(ões) iniciais: Realizar os exames conforme recomendação do PCMSO.</p> <p>Riscos(Possíveis danos à saúde): Perda da Audição Provocada pelo Ruído (H83.3); Outras percepções auditivas anormais: Alteração Temporária do Limiar Auditivo, Comprometimento da Discriminação Auditiva e Hiperacusia (H93.2); Hipertensão Arterial (I10.-) Ruptura Traumática do Tímpano (pelo ruído) (S09.2). (CONFORME DECRETO 3048 DE 6 DE MAIO DE 1999).</p> <p>EPI(s) Eficaz(es):N.A.</p> <p>EPC(s) Eficaz(es):N.A.</p> <p>Situação de Controle da Avaliação: Controlado</p>				

Inventário de riscos

Probabilidade		Severidade		Nível de risco		Classificação de risco	
Provável		Severos		2 - Moderado		2 - De Atenção	
Tipo Agente	Físico	Agente	Temperaturas Anormais (Calor)	Tipo avaliação	Quantitativa		
Perigo(s)	Fogão Industrial						
Fontes Geradoras	Fogão Industrial	Meio de propagação / Trajetória	Ar/Pele	Tipo / Tempo de Exposição	Habitual / Permanente		

Dados	<p>Descrição: O calor é um agente presente em diversos ambientes de trabalho, descrito como temperaturas anormais no decreto 3.048/99 da previdência, tais como: siderúrgicas, indústria de vidro, forjarias, fornos, etc.</p> <p>Sugestão(ões) iniciais: Alternar períodos de exposição com períodos de descanso afastado da fonte de calor; Usar os EPIs recomendados para o trabalho próximo a fontes de calor.</p> <p>Riscos(Possíveis danos à saúde): Urticária Física (devida ao calor e ao frio) (L50.2). (Fonte: Decreto 3048/99).</p> <p>EPI(s) Eficaz(es):N.A.</p> <p>EPC(s) Eficaz(es):N.A.</p> <p>Situação de Controle da Avaliação: Não controlado</p>					
Inventário de riscos						
Probabilidade	Severidade	Nível de risco		Classificação de risco		
Alta probabilidade	Irreversíveis	3 - Alto		3 - Preferencial		
AVALIAÇÕES QUANTITATIVAS						
Agente	Fontes Geradoras	Intensidade/ Concentração	Técnica Utilizada	Nível de Ação	Limite de tolerância	Tipo/Tempo de Exposição
Temperaturas Anormais (Calor)	Fogão Industrial	28.6 °C	NHO 06	25.4 °C	28.5 °C	Habitual/Permanente
Ruído contínuo ou intermitente (Leg. Trabalhista)	Ambiente	69.41 dB (A)	NR 15 - Anexo I	80 dB (A)	85 dB (A)	Habitual/Permanente
MEDIDAS DE CONTROLE						
Recomendadas	<p>Administrativas - Preventiva - controle médico, envolvendo exames médicos admissionais e periódicos, com foco na exposição ao calor, visando à determinação e ao monitoramento da aptidão física e à manutenção de um histórico ocupacional</p> <p>Administrativas - Preventiva - disponibilização de água e sais minerais para reposição adequada da perda pelo suor, segundo orientação médica</p> <p>Administrativas - Preventiva - monitoramento periódico da exposição, que consiste em uma avaliação sistemática e repetitiva da exposição dos trabalhadores, visando a um acompanhamento dos níveis de exposição e das medidas de controle para identificar a necessidade de introdução de novas medidas ou modificação das já existentes</p> <p>Administrativas - Preventiva - permissão para interromper o trabalho quando o trabalhador sentir extremo desconforto ao calor ou identificar sinais de alerta ou condições de risco à sua saúde.</p>					
Implementadas	<p>Administrativas - Preventiva - disponibilização de água e sais minerais para reposição adequada da perda pelo suor, segundo orientação médica</p> <p>Administrativas - Preventiva - permissão para interromper o trabalho quando o trabalhador sentir extremo desconforto ao calor ou identificar sinais de alerta ou condições de risco à sua saúde.</p>					

CONCLUSÕES**Periculosidade:**

N.A. - As atividades exercidas pela função não se caracterizam como atividades perigosas. (NR 16 e seus Anexos)

Insalubridade:

Médio(20%) - Conforme legislação, as atividades exercidas pelo cargo caracterizam-se como insalubres. (NR 15 e seus Anexos).

INVENTÁRIO DE RISCOS

Setor	EMEF JOÃO PADILHA DO NASCIMENTO	Qtde de Funcionários	0
Cargo	MONITOR DE CRECHE	Função	MONITOR DE CRECHE
Descrição das atividades	SÍNTESE DOS DEVERES: Executar atividades de cuidado, orientação e recreação infantil. ATRIBUIÇÕES: Executar atividades diárias de recreação, de artes, entretenimento e rítmicas sob a orientação de profissional da educação; acompanhar as crianças em passeios, visitas e festividades sociais em auxílio ao professor; executar, orientar, cuidar e auxiliar as crianças no que refere a higiene pessoal; auxiliar na alimentação; servir as refeições e auxiliar as crianças menores a se alimentar, auxiliar as crianças a desenvolverem a coordenação motora, mediante exercícios e brinquedos, conforme orientação do professor responsável; observar a saúde e o bem estar das crianças comunicando ao professor qualquer alteração ajudando, quando necessário, a levá-las ao atendimento médico e ambulatorial; ajudar a ministrar os medicamentos, conforme prescrição médica sob orientação; orientar os pais quanto à higiene infantil.		

EXPOSIÇÕES

Não foram identificados riscos significativos

CONCLUSÕES**Periculosidade:**

N.A. - As atividades exercidas pela função não se caracterizam como atividades perigosas. (Lei Municipal)

Insalubridade:

N.A. - As atividades exercidas pela função não se caracterizam como atividades insalubres. (Lei Municipal).

INVENTÁRIO DE RISCOS

Setor	EMEF JOÃO PADILHA DO NASCIMENTO	Qtde de Funcionários	2
Cargo	MONITOR EDUCACIONAL	Função	MONITOR EDUCACIONAL
Descrição das atividades	Síntese dos Deveres: Executar sob supervisão, serviços de atendimento as crianças em suas necessidades diárias de cuidado, orientação, e recreação infantil. Atribuições: Executar atividades diárias de recreação, de artes, entretenimento e rítmicas sob a orientação de profissional da educação; Acompanhar as crianças em passeios, visitas e festividades sociais em auxílio ao professor; Executar, orientar, cuidar e auxiliar as crianças no que refere a higiene pessoal; Auxiliar na alimentação, servir as refeições e auxiliar as crianças menores a se alimentar; Auxiliar as crianças a desenvolverem a coordenação motora, mediante exercícios e brinquedos, conforme orientação do professor responsável; Observar a saúde e o bem-estar das crianças comunicando ao professor qualquer alteração ajudando, quando necessário, a levá-las ao atendimento médico e ambulatorial; Ajudar a ministrar os medicamentos, conforme prescrição médica sob orientação.		

EXPOSIÇÕES

Não foram identificados riscos significativos

CONCLUSÕES**Periculosidade:**

N.A. - As atividades exercidas pela função não se caracterizam como atividades perigosas. (Lei Municipal)

Insalubridade:

N.A. - As atividades exercidas pela função não se caracterizam como atividades insalubres. (Lei Municipal).

INVENTÁRIO DE RISCOS

Setor	EMEF JOÃO PADILHA DO NASCIMENTO	Qtde de Funcionários	1
Cargo	PROFESSOR	Função	PROFESSOR
Descrição das atividades	ATRIBUIÇÕES 1. DOCÊNCIA NA EDUCAÇÃO BÁSICA, incluindo, entre outras, as seguintes atribuições: 1.1. Participar na elaboração da proposta pedagógica da escola. 1.2. Elaborar e cumprir plano de trabalho segundo a proposta pedagógica da escola. 1.3. Zelar pela aprendizagem dos alunos. 1.4. Estabelecer e implementar estratégias de recuperação para os alunos de menor rendimento. 1.5. Ministras os dias letivos e as horas-aula estabelecidos. 1.6. Participar integralmente dos períodos dedicados ao planejamento, à avaliação e ao desenvolvimento profissional. 1.7. Colaborar com as atividades de articulação com as famílias e a comunidade. 1.8. Desincumbir-se das demais tarefas indispensáveis ao atingimento dos fins educacionais da escola e do processo de ensino-aprendizagem. 2. ATIVIDADES DE SUPORTE PEDAGÓGICO DIRETO À DOCÊNCIA NA EDUCAÇÃO BÁSICA, voltadas para a administração, planejamento, inspeção, supervisão e orientação educacional, incluindo, entre outras.		

EXPOSIÇÕES

Não foram identificados riscos significativos

CONCLUSÕES**Periculosidade:**

N.A. - As atividades exercidas pela função não se caracterizam como atividades perigosas. (Lei Municipal)

Insalubridade:

N.A. - As atividades exercidas pela função não se caracterizam como atividades insalubres. (Lei Municipal).



INVENTÁRIO DE RISCOS

Setor	EMEF JOÃO PADILHA DO NASCIMENTO	Qtde de Funcionários	13
Cargo	PROFESSOR - CLASSE A	Função	PROFESSOR - CLASSE A
Descrição das atividades	ATRIBUIÇÕES 1. DOCÊNCIA NA EDUCAÇÃO BÁSICA, incluindo, entre outras, as seguintes atribuições: 1.1. Participar na elaboração da proposta pedagógica da escola. 1.2. Elaborar e cumprir plano de trabalho segundo a proposta pedagógica da escola. 1.3. Zelar pela aprendizagem dos alunos. 1.4. Estabelecer e implementar estratégias de recuperação para os alunos de menor rendimento. 1.5. Ministrar os dias letivos e as horas-aula estabelecidos. 1.6. Participar integralmente dos períodos dedicados ao planejamento, à avaliação e ao desenvolvimento profissional. 1.7. Colaborar com as atividades de articulação com as famílias e a comunidade. 1.8. Desincumbir-se das demais tarefas indispensáveis ao atingimento dos fins educacionais da escola e do processo de ensino-aprendizagem. 2. ATIVIDADES DE SUPORTE PEDAGÓGICO DIRETO À DOCÊNCIA NA EDUCAÇÃO BÁSICA, voltadas para a administração, planejamento, inspeção, supervisão e orientação educacional, incluindo, entre outras, as seguintes atribuições: 2.1.		

EXPOSIÇÕES

Não foram identificados riscos significativos

CONCLUSÕES**Periculosidade:**

N.A. - As atividades exercidas pela função não se caracterizam como atividades perigosas. (Lei Municipal)

Insalubridade:

N.A. - As atividades exercidas pela função não se caracterizam como atividades insalubres. (Lei Municipal).

INVENTÁRIO DE RISCOS

Setor	EMEF JOÃO PADILHA DO NASCIMENTO	Qtde de Funcionários	3
Cargo	PROFESSOR - CLASSE B	Função	PROFESSOR - CLASSE B
Descrição das atividades	ATRIBUIÇÕES 1. DOCÊNCIA NA EDUCAÇÃO BÁSICA, incluindo, entre outras, as seguintes atribuições: 1.1. Participar na elaboração da proposta pedagógica da escola. 1.2. Elaborar e cumprir plano de trabalho segundo a proposta pedagógica da escola. 1.3. Zelar pela aprendizagem dos alunos. 1.4. Estabelecer e implementar estratégias de recuperação para os alunos de menor rendimento. 1.5. Ministras os dias letivos e as horas-aula estabelecidos. 1.6. Participar integralmente dos períodos dedicados ao planejamento, à avaliação e ao desenvolvimento profissional. 1.7. Colaborar com as atividades de articulação com as famílias e a comunidade. 1.8. Desincumbir-se das demais tarefas indispensáveis ao atingimento dos fins educacionais da escola e do processo de ensino-aprendizagem. 2. ATIVIDADES DE SUPORTE PEDAGÓGICO DIRETO À DOCÊNCIA NA EDUCAÇÃO BÁSICA, voltadas para a administração, planejamento, inspeção, supervisão e orientação educacional, incluindo, entre outras, as seguintes atribuições: 2.1.		

EXPOSIÇÕES

Não foram identificados riscos significativos

CONCLUSÕES**Periculosidade:**

N.A. - As atividades exercidas pela função não se caracterizam como atividades perigosas. (Lei Municipal)

Insalubridade:

N.A. - As atividades exercidas pela função não se caracterizam como atividades insalubres. (Lei Municipal).

INVENTÁRIO DE RISCOS

Setor	EMEF JOÃO PADILHA DO NASCIMENTO	Qtde de Funcionários	2
Cargo	PROFESSOR - CLASSE C	Função	PROFESSOR - CLASSE C
Descrição das atividades	ATRIBUIÇÕES 1. DOCÊNCIA NA EDUCAÇÃO BÁSICA, incluindo, entre outras, as seguintes atribuições: 1.1. Participar na elaboração da proposta pedagógica da escola. 1.2. Elaborar e cumprir plano de trabalho segundo a proposta pedagógica da escola. 1.3. Zelar pela aprendizagem dos alunos. 1.4. Estabelecer e implementar estratégias de recuperação para os alunos de menor rendimento. 1.5. Ministras os dias letivos e as horas-aula estabelecidos. 1.6. Participar integralmente dos períodos dedicados ao planejamento, à avaliação e ao desenvolvimento profissional. 1.7. Colaborar com as atividades de articulação com as famílias e a comunidade. 1.8. Desincumbir-se das demais tarefas indispensáveis ao atingimento dos fins educacionais da escola e do processo de ensino-aprendizagem. 2. ATIVIDADES DE SUPORTE PEDAGÓGICO DIRETO À DOCÊNCIA NA EDUCAÇÃO BÁSICA, voltadas para a administração, planejamento, inspeção, supervisão e orientação educacional, incluindo, entre outras.		

EXPOSIÇÕES

Não foram identificados riscos significativos

CONCLUSÕES**Periculosidade:**

N.A. - As atividades exercidas pela função não se caracterizam como atividades perigosas. (Lei Municipal)

Insalubridade:

N.A. - As atividades exercidas pela função não se caracterizam como atividades insalubres. (Lei Municipal).



INVENTÁRIO DE RISCOS

Setor	EMEF JOÃO PADILHA DO NASCIMENTO	Qtde de Funcionários	2
Cargo	PROFESSOR - CLASSE D	Função	PROFESSOR - CLASSE D
Descrição das atividades	ATRIBUIÇÕES 1. DOCÊNCIA NA EDUCAÇÃO BÁSICA, incluindo, entre outras, as seguintes atribuições: 1.1. Participar na elaboração da proposta pedagógica da escola. 1.2. Elaborar e cumprir plano de trabalho segundo a proposta pedagógica da escola. 1.3. Zelar pela aprendizagem dos alunos. 1.4. Estabelecer e implementar estratégias de recuperação para os alunos de menor rendimento. 1.5. Ministras os dias letivos e as horas-aula estabelecidos. 1.6. Participar integralmente dos períodos dedicados ao planejamento, à avaliação e ao desenvolvimento profissional. 1.7. Colaborar com as atividades de articulação com as famílias e a comunidade. 1.8. Desincumbir-se das demais tarefas indispensáveis ao atingimento dos fins educacionais da escola e do processo de ensino-aprendizagem. 2. ATIVIDADES DE SUPORTE PEDAGÓGICO DIRETO À DOCÊNCIA NA EDUCAÇÃO BÁSICA, voltadas para a administração, planejamento, inspeção, supervisão e orientação educacional, incluindo, entre outras.		

EXPOSIÇÕES

Não foram identificados riscos significativos

CONCLUSÕES**Periculosidade:**

N.A. - As atividades exercidas pela função não se caracterizam como atividades perigosas. (Lei Municipal)

Insalubridade:

N.A. - As atividades exercidas pela função não se caracterizam como atividades insalubres. (Lei Municipal).



INVENTÁRIO DE RISCOS

Setor	EMEF JOÃO PADILHA DO NASCIMENTO	Qtde de Funcionários	1
Cargo	SECRETÁRIO DE UNIDADE EDUCACIONAL	Função	SECRETÁRIO DE UNIDADE EDUCACIONAL
Descrição das atividades	SÍNTESE DOS DEVERES - Execução de serviços profissionais nas Secretarias de Unidades Educacionais, de acordo com os programas de trabalho da Secretaria Municipal de Educação e Cultura. ATRIBUIÇÕES - Em relação à vida escolar dos alunos: efetivar as matrículas, organização dos documentos, expedição de transferências e certificados de conclusão do curso, emissão das atas finais, lançamento das notas (resultados das avaliações escolares); Em relação às escolas: efetivação dos censos e frequências escolares, digitação e expedição de correspondências e demais documentos pertinentes, arquivamento de documentos e correspondências, reprodução e confecção de materiais pedagógicos, participação nas atividades desenvolvidas pela escola, encaminhamento dos pais à direção e/ou coordenação pedagógica, executar outras atividades correlatas.		

EXPOSIÇÕES

Não foram identificados riscos significativos

CONCLUSÕES**Periculosidade:**

N.A. - As atividades exercidas pela função não se caracterizam como atividades perigosas. (Lei Municipal)

Insalubridade:

N.A. - As atividades exercidas pela função não se caracterizam como atividades insalubres. (Lei Municipal).

INVENTÁRIO DE RISCOS

Setor	EMEF JOÃO PADILHA DO NASCIMENTO	Qtde de Funcionários	4
Cargo	SERVENTE	Função	SERVENTE
Descrição das atividades	<p>SÍNTESE DOS DEVERES - Execução de trabalhos rotineiros de limpeza e conservação em prédios públicos municipais. ATRIBUIÇÕES - Executar de trabalhos rotineiros de limpeza e conservação em prédios públicos municipais, móveis, utensílios e louças, com materiais apropriados; limpeza de instalações sanitárias; executar, sob supervisão, as tarefas pertinentes à higiene e à saúde de crianças, servindo-lhes, inclusive, a alimentação; efetuar a remoção de pó ou outros detritos nocivos dos móveis, paredes, teto, portas, janelas e equipamentos, limpando-os com flanelas ou vassouras apropriadas, para conservar-lhes a boa aparência; limpar escadas, pisos, passadeiras e tapetes, varrendo e lavando-os; arrumar banheiros e toaletes, limpando-os com água, sabão, detergente e desinfetante; auxiliar nas atividades lúdicas nas escolas infantis; executar outras tarefas correlatas.</p>		

EXPOSIÇÕES

Tipo Agente	Biológico	Agente	Vírus, fungos, bactérias e etc. (Limpeza Banheiros)	Tipo avaliação	Qualitativa
Perigo(s)	Vírus, fungos, bactérias e etc.				
Fontes Geradoras	Limpeza de sanitários	Meio de propagação / Trajetória	Contato/Pele	Tipo / Tempo de Exposição	Habitual / Intermitente
Dados	<p>Descrição: Os riscos biológicos ocorrem por meio de microorganismos que, em contato com o homem, podem provocar inúmeras doenças.</p> <p>Sugestão(ões) iniciais: Uso de EPI, higiene rigorosa nos locais de trabalho, hábitos de higiene pessoal, uso de roupas adequadas, vacinação, treinamento, sistema de ventilação/exaustão.</p> <p>Riscos(Possíveis danos à saúde): Entre as inúmeras doenças profissionais provocadas por microorganismos incluem-se: tuberculose, brucelose, malária, febre amarela (Fonte: Decreto 3048/99).</p> <p>EPI(s) Eficaz(es): Sim</p> <p>EPC(s) Eficaz(es): N.A.</p> <p>Situação de Controle da Avaliação: Controlado</p>				

Inventário de riscos

Probabilidade	Severidade	Nível de risco	Classificação de risco
Provável	Severos	2 - Moderado	2 - De Atenção

EPI(s)

Recomendados	Luva para proteção contra agentes químicos e mecânicos.
Utilizados	Luva para proteção contra agentes químicos e mecânicos.
CAs Utilizados	33121.

MEDIDAS DE CONTROLE

Recomendadas	Individuais - Fazer uso dos EPIs recomendados para a função. Administrativas - Registro de entrega de EPI Administrativas - Preventiva - Treinamento quanto ao uso dos EPIs (NR-06)
Implementadas	Individuais - Fazer uso dos EPIs recomendados para a função.

CONCLUSÕES**Periculosidade:**

N.A. - As atividades exercidas pela função não se caracterizam como atividades perigosas. (NR 16 e seus Anexos)

Insalubridade:

Máximo(40%) - Conforme legislação, as atividades exercidas pelo cargo caracterizam-se como insalubres. (NR 15 e seus Anexos).

INVENTÁRIO DE RISCOS

Setor	EMEF JOSÉ DE ANCHIETA	Qtde de Funcionários	1
Cargo	ESTAGIÁRIO	Função	ESTAGIÁRIO
Descrição das atividades	Conhecer a unidade concedente do estágio; auxiliar na identificação dos procedimentos realizados na unidade concedente do estágio; acompanhar o desenvolvimento das crianças; acompanhar os alunos em ambiente escolar; auxiliar na aplicação de atividade. Acompanhar a movimentação dos alunos no ambiente escolar; acompanhar dinâmicas de grupo com as crianças; auxiliar o professor no atendimento aos alunos; desenvolver jogos recreativos e atividades lúdicas; desenvolver projetos pedagógicos na área de educação física. Acompanhar o desenvolvimento das crianças; auxiliar na aplicação de atividade didático-pedagógico; realizar cantigas de rodas e contação de histórias de varal, de fantoches; desenvolver materiais de apoio pedagógico que estimulam o letramento. Acompanhar o desenvolvimento das crianças; auxiliar na aplicação de atividade didático-pedagógico; observar e acompanhar atendimentos pedagógicos para crianças especiais, monitoria e acompanhamento escolar de crianças especiais.		

EXPOSIÇÕES

Não foram identificados riscos significativos

CONCLUSÕES**Periculosidade:**

N.A. - As atividades exercidas pela função não se caracterizam como atividades perigosas. (Lei Municipal)

Insalubridade:

N.A. - As atividades exercidas pela função não se caracterizam como atividades insalubres. (Lei Municipal).

INVENTÁRIO DE RISCOS

Setor	EMEF JOSÉ DE ANCHIETA	Qtde de Funcionários	2
Cargo	MERENDEIRA	Função	MERENDEIRA
Descrição das atividades	SÍNTESE DOS DEVERES - Execução de trabalhos rotineiros de preparação, conservação e acondicionamento de alimentos e limpeza do ambiente de trabalho. ATRIBUIÇÕES - Receber e controlar o estoque; solicitar a reposição dos alimentos; organizar e armazenar os alimentos conforme orientação nutricional; providenciar na higienização dos alimentos e ambiente de trabalho; elaborar a dieta conforme orientação nutricional; preparar e servir a alimentação aos alunos; controlar o prazo de validade e a conservação dos alimentos; conservar e higienizar os utensílios usados para o preparo dos alimentos; observar e controlar possível porta de entrada de insetos e roedores na cozinha e despensa; executar outras atividades correlatas.		

EXPOSIÇÕES

Tipo Agente	Físico	Agente	Ruído contínuo ou intermitente (Leg. Trabalhista)	Tipo avaliação	Quantitativa
Perigo(s)	Não apresenta perigo nestas condições.				
Fontes Geradoras	Ambiente	Meio de propagação / Trajetória	Ar/N.A.	Tipo / Tempo de Exposição	Habitual / Permanente
Dados	<p>Descrição: Ocorre nas atividades diárias onde o trabalhador fica exposto a ruídos abaixo do nível de ação (80dB).</p> <p>Sugestão(ões) iniciais: Realizar os exames conforme recomendação do PCMSO.</p> <p>Riscos(Possíveis danos à saúde): Perda da Audição Provocada pelo Ruído (H83.3); Outras percepções auditivas anormais: Alteração Temporária do Limiar Auditivo, Comprometimento da Discriminação Auditiva e Hiperacusia (H93.2); Hipertensão Arterial (I10.-) Ruptura Traumática do Tímpano (pelo ruído) (S09.2). (CONFORME DECRETO 3048 DE 6 DE MAIO DE 1999).</p> <p>EPI(s) Eficaz(es):N.A.</p> <p>EPC(s) Eficaz(es):N.A.</p> <p>Situação de Controle da Avaliação: Controlado</p>				

Inventário de riscos

Probabilidade		Severidade		Nível de risco		Classificação de risco	
Provável		Severos		2 - Moderado		2 - De Atenção	
Tipo Agente	Físico	Agente	Temperaturas Anormais (Calor)	Tipo avaliação	Quantitativa		
Perigo(s)	Fogão Industrial						
Fontes Geradoras	Fogão Industrial	Meio de propagação / Trajetória	Ar/Pele	Tipo / Tempo de Exposição	Habitual / Permanente		

Dados	<p>Descrição: O calor é um agente presente em diversos ambientes de trabalho, descrito como temperaturas anormais no decreto 3.048/99 da previdência, tais como: siderúrgicas, indústria de vidro, forjarias, fornos, etc.</p> <p>Sugestão(ões) iniciais: Alternar períodos de exposição com períodos de descanso afastado da fonte de calor; Usar os EPIs recomendados para o trabalho próximo a fontes de calor.</p> <p>Riscos(Possíveis danos à saúde): Urticária Física (devida ao calor e ao frio) (L50.2). (Fonte: Decreto 3048/99).</p> <p>EPI(s) Eficaz(es):N.A.</p> <p>EPC(s) Eficaz(es):N.A.</p> <p>Situação de Controle da Avaliação: Não controlado</p>					
Inventário de riscos						
Probabilidade	Severidade	Nível de risco		Classificação de risco		
Alta probabilidade	Irreversíveis	3 - Alto		3 - Preferencial		
AVALIAÇÕES QUANTITATIVAS						
Agente	Fontes Geradoras	Intensidade/ Concentração	Técnica Utilizada	Nível de Ação	Limite de tolerância	Tipo/Tempo de Exposição
Temperaturas Anormais (Calor)	Fogão Industrial	28.6 °C	NHO 06	25.4 °C	28.5 °C	Habitual/Permanente
Ruído contínuo ou intermitente (Leg. Trabalhista)	Ambiente	69.41 dB (A)	NR 15 - Anexo I	80 dB (A)	85 dB (A)	Habitual/Permanente
MEDIDAS DE CONTROLE						
Recomendadas	<p>Administrativas - Preventiva - controle médico, envolvendo exames médicos admissionais e periódicos, com foco na exposição ao calor, visando à determinação e ao monitoramento da aptidão física e à manutenção de um histórico ocupacional</p> <p>Administrativas - Preventiva - disponibilização de água e sais minerais para reposição adequada da perda pelo suor, segundo orientação médica</p> <p>Administrativas - Preventiva - monitoramento periódico da exposição, que consiste em uma avaliação sistemática e repetitiva da exposição dos trabalhadores, visando a um acompanhamento dos níveis de exposição e das medidas de controle para identificar a necessidade de introdução de novas medidas ou modificação das já existentes</p> <p>Administrativas - Preventiva - permissão para interromper o trabalho quando o trabalhador sentir extremo desconforto ao calor ou identificar sinais de alerta ou condições de risco à sua saúde.</p>					
Implementadas	<p>Administrativas - Preventiva - disponibilização de água e sais minerais para reposição adequada da perda pelo suor, segundo orientação médica</p> <p>Administrativas - Preventiva - permissão para interromper o trabalho quando o trabalhador sentir extremo desconforto ao calor ou identificar sinais de alerta ou condições de risco à sua saúde.</p>					

CONCLUSÕES**Periculosidade:**

N.A. - As atividades exercidas pela função não se caracterizam como atividades perigosas. (NR 16 e seus Anexos)

Insalubridade:

Médio(20%) - Conforme legislação, as atividades exercidas pelo cargo caracterizam-se como insalubres. (NR 15 e seus Anexos).

INVENTÁRIO DE RISCOS

Setor	EMEF JOSÉ DE ANCHIETA	Qtde de Funcionários	0
Cargo	MONITOR DE CRECHE	Função	MONITOR DE CRECHE
Descrição das atividades	SÍNTESE DOS DEVERES: Executar atividades de cuidado, orientação e recreação infantil. ATRIBUIÇÕES: Executar atividades diárias de recreação, de artes, entretenimento e rítmicas sob a orientação de profissional da educação; acompanhar as crianças em passeios, visitas e festividades sociais em auxílio ao professor; executar, orientar, cuidar e auxiliar as crianças no que refere a higiene pessoal; auxiliar na alimentação; servir as refeições e auxiliar as crianças menores a se alimentar, auxiliar as crianças a desenvolverem a coordenação motora, mediante exercícios e brinquedos, conforme orientação do professor responsável; observar a saúde e o bem estar das crianças comunicando ao professor qualquer alteração ajudando, quando necessário, a levá-las ao atendimento médico e ambulatorial; ajudar a ministrar os medicamentos, conforme prescrição médica sob orientação; orientar os pais quanto à higiene infantil.		

EXPOSIÇÕES

Não foram identificados riscos significativos

CONCLUSÕES**Periculosidade:**

N.A. - As atividades exercidas pela função não se caracterizam como atividades perigosas. (Lei Municipal)

Insalubridade:

N.A. - As atividades exercidas pela função não se caracterizam como atividades insalubres. (Lei Municipal).

INVENTÁRIO DE RISCOS

Setor	EMEF JOSÉ DE ANCHIETA	Qtde de Funcionários	2
Cargo	MONITOR EDUCACIONAL	Função	MONITOR EDUCACIONAL
Descrição das atividades	Síntese dos Deveres: Executar sob supervisão, serviços de atendimento as crianças em suas necessidades diárias de cuidado, orientação, e recreação infantil. Atribuições: Executar atividades diárias de recreação, de artes, entretenimento e rítmicas sob a orientação de profissional da educação; Acompanhar as crianças em passeios, visitas e festividades sociais em auxílio ao professor; Executar, orientar, cuidar e auxiliar as crianças no que refere a higiene pessoal; Auxiliar na alimentação, servir as refeições e auxiliar as crianças menores a se alimentar; Auxiliar as crianças a desenvolverem a coordenação motora, mediante exercícios e brinquedos, conforme orientação do professor responsável; Observar a saúde e o bem-estar das crianças comunicando ao professor qualquer alteração ajudando, quando necessário, a levá-las ao atendimento médico e ambulatorial; Ajudar a administrar os medicamentos, conforme prescrição médica sob orientação.		

EXPOSIÇÕES

Não foram identificados riscos significativos

CONCLUSÕES**Periculosidade:**

N.A. - As atividades exercidas pela função não se caracterizam como atividades perigosas. (Lei Municipal)

Insalubridade:

N.A. - As atividades exercidas pela função não se caracterizam como atividades insalubres. (Lei Municipal).

INVENTÁRIO DE RISCOS

Setor	EMEF JOSÉ DE ANCHIETA	Qtde de Funcionários	1
Cargo	PROFESSOR	Função	PROFESSOR
Descrição das atividades	ATRIBUIÇÕES 1. DOCÊNCIA NA EDUCAÇÃO BÁSICA, incluindo, entre outras, as seguintes atribuições: 1.1. Participar na elaboração da proposta pedagógica da escola. 1.2. Elaborar e cumprir plano de trabalho segundo a proposta pedagógica da escola. 1.3. Zelar pela aprendizagem dos alunos. 1.4. Estabelecer e implementar estratégias de recuperação para os alunos de menor rendimento. 1.5. Ministras os dias letivos e as horas-aula estabelecidos. 1.6. Participar integralmente dos períodos dedicados ao planejamento, à avaliação e ao desenvolvimento profissional. 1.7. Colaborar com as atividades de articulação com as famílias e a comunidade. 1.8. Desincumbir-se das demais tarefas indispensáveis ao atingimento dos fins educacionais da escola e do processo de ensino-aprendizagem. 2. ATIVIDADES DE SUPORTE PEDAGÓGICO DIRETO À DOCÊNCIA NA EDUCAÇÃO BÁSICA, voltadas para a administração, planejamento, inspeção, supervisão e orientação educacional, incluindo, entre outras.		

EXPOSIÇÕES

Não foram identificados riscos significativos

CONCLUSÕES**Periculosidade:**

N.A. - As atividades exercidas pela função não se caracterizam como atividades perigosas. (Lei Municipal)

Insalubridade:

N.A. - As atividades exercidas pela função não se caracterizam como atividades insalubres. (Lei Municipal).



INVENTÁRIO DE RISCOS

Setor	EMEF JOSÉ DE ANCHIETA	Qtde de Funcionários	7
Cargo	PROFESSOR - CLASSE A	Função	PROFESSOR - CLASSE A
Descrição das atividades	ATRIBUIÇÕES 1. DOCÊNCIA NA EDUCAÇÃO BÁSICA, incluindo, entre outras, as seguintes atribuições: 1.1. Participar na elaboração da proposta pedagógica da escola. 1.2. Elaborar e cumprir plano de trabalho segundo a proposta pedagógica da escola. 1.3. Zelar pela aprendizagem dos alunos. 1.4. Estabelecer e implementar estratégias de recuperação para os alunos de menor rendimento. 1.5. Ministras os dias letivos e as horas-aula estabelecidos. 1.6. Participar integralmente dos períodos dedicados ao planejamento, à avaliação e ao desenvolvimento profissional. 1.7. Colaborar com as atividades de articulação com as famílias e a comunidade. 1.8. Desincumbir-se das demais tarefas indispensáveis ao atingimento dos fins educacionais da escola e do processo de ensino-aprendizagem. 2. ATIVIDADES DE SUPORTE PEDAGÓGICO DIRETO À DOCÊNCIA NA EDUCAÇÃO BÁSICA, voltadas para a administração, planejamento, inspeção, supervisão e orientação educacional, incluindo, entre outras, as seguintes atribuições: 2.1.		

EXPOSIÇÕES

Não foram identificados riscos significativos

CONCLUSÕES**Periculosidade:**

N.A. - As atividades exercidas pela função não se caracterizam como atividades perigosas. (Lei Municipal)

Insalubridade:

N.A. - As atividades exercidas pela função não se caracterizam como atividades insalubres. (Lei Municipal).

INVENTÁRIO DE RISCOS

Setor	EMEF JOSÉ DE ANCHIETA	Qtde de Funcionários	2
Cargo	PROFESSOR - CLASSE B	Função	PROFESSOR - CLASSE B
Descrição das atividades	ATRIBUIÇÕES 1. DOCÊNCIA NA EDUCAÇÃO BÁSICA, incluindo, entre outras, as seguintes atribuições: 1.1. Participar na elaboração da proposta pedagógica da escola. 1.2. Elaborar e cumprir plano de trabalho segundo a proposta pedagógica da escola. 1.3. Zelar pela aprendizagem dos alunos. 1.4. Estabelecer e implementar estratégias de recuperação para os alunos de menor rendimento. 1.5. Ministras os dias letivos e as horas-aula estabelecidos. 1.6. Participar integralmente dos períodos dedicados ao planejamento, à avaliação e ao desenvolvimento profissional. 1.7. Colaborar com as atividades de articulação com as famílias e a comunidade. 1.8. Desincumbir-se das demais tarefas indispensáveis ao atingimento dos fins educacionais da escola e do processo de ensino-aprendizagem. 2. ATIVIDADES DE SUPORTE PEDAGÓGICO DIRETO À DOCÊNCIA NA EDUCAÇÃO BÁSICA, voltadas para a administração, planejamento, inspeção, supervisão e orientação educacional, incluindo, entre outras, as seguintes atribuições: 2.1.		

EXPOSIÇÕES

Não foram identificados riscos significativos

CONCLUSÕES**Periculosidade:**

N.A. - As atividades exercidas pela função não se caracterizam como atividades perigosas. (Lei Municipal)

Insalubridade:

N.A. - As atividades exercidas pela função não se caracterizam como atividades insalubres. (Lei Municipal).

INVENTÁRIO DE RISCOS

Setor	EMEF JOSÉ DE ANCHIETA	Qtde de Funcionários	2
Cargo	PROFESSOR - CLASSE C	Função	PROFESSOR - CLASSE C
Descrição das atividades	ATRIBUIÇÕES 1. DOCÊNCIA NA EDUCAÇÃO BÁSICA, incluindo, entre outras, as seguintes atribuições: 1.1. Participar na elaboração da proposta pedagógica da escola. 1.2. Elaborar e cumprir plano de trabalho segundo a proposta pedagógica da escola. 1.3. Zelar pela aprendizagem dos alunos. 1.4. Estabelecer e implementar estratégias de recuperação para os alunos de menor rendimento. 1.5. Ministras os dias letivos e as horas-aula estabelecidos. 1.6. Participar integralmente dos períodos dedicados ao planejamento, à avaliação e ao desenvolvimento profissional. 1.7. Colaborar com as atividades de articulação com as famílias e a comunidade. 1.8. Desincumbir-se das demais tarefas indispensáveis ao atingimento dos fins educacionais da escola e do processo de ensino-aprendizagem. 2. ATIVIDADES DE SUPORTE PEDAGÓGICO DIRETO À DOCÊNCIA NA EDUCAÇÃO BÁSICA, voltadas para a administração, planejamento, inspeção, supervisão e orientação educacional, incluindo, entre outras.		

EXPOSIÇÕES

Não foram identificados riscos significativos

CONCLUSÕES**Periculosidade:**

N.A. - As atividades exercidas pela função não se caracterizam como atividades perigosas. (Lei Municipal)

Insalubridade:

N.A. - As atividades exercidas pela função não se caracterizam como atividades insalubres. (Lei Municipal).



INVENTÁRIO DE RISCOS

Setor	EMEF JOSÉ DE ANCHIETA	Qtde de Funcionários	1
Cargo	PROFESSOR - CLASSE D	Função	PROFESSOR - CLASSE D
Descrição das atividades	ATRIBUIÇÕES 1. DOCÊNCIA NA EDUCAÇÃO BÁSICA, incluindo, entre outras, as seguintes atribuições: 1.1. Participar na elaboração da proposta pedagógica da escola. 1.2. Elaborar e cumprir plano de trabalho segundo a proposta pedagógica da escola. 1.3. Zelar pela aprendizagem dos alunos. 1.4. Estabelecer e implementar estratégias de recuperação para os alunos de menor rendimento. 1.5. Ministras os dias letivos e as horas-aula estabelecidos. 1.6. Participar integralmente dos períodos dedicados ao planejamento, à avaliação e ao desenvolvimento profissional. 1.7. Colaborar com as atividades de articulação com as famílias e a comunidade. 1.8. Desincumbir-se das demais tarefas indispensáveis ao atingimento dos fins educacionais da escola e do processo de ensino-aprendizagem. 2. ATIVIDADES DE SUPORTE PEDAGÓGICO DIRETO À DOCÊNCIA NA EDUCAÇÃO BÁSICA, voltadas para a administração, planejamento, inspeção, supervisão e orientação educacional, incluindo, entre outras.		

EXPOSIÇÕES

Não foram identificados riscos significativos

CONCLUSÕES**Periculosidade:**

N.A. - As atividades exercidas pela função não se caracterizam como atividades perigosas. (Lei Municipal)

Insalubridade:

N.A. - As atividades exercidas pela função não se caracterizam como atividades insalubres. (Lei Municipal).



INVENTÁRIO DE RISCOS

Setor	EMEF JOSÉ DE ANCHIETA	Qtde de Funcionários	0
Cargo	SECRETÁRIO DE UNIDADE EDUCACIONAL	Função	SECRETÁRIO DE UNIDADE EDUCACIONAL
Descrição das atividades	SÍNTESE DOS DEVERES - Execução de serviços profissionais nas Secretarias de Unidades Educacionais, de acordo com os programas de trabalho da Secretaria Municipal de Educação e Cultura. ATRIBUIÇÕES - Em relação à vida escolar dos alunos: efetivar as matrículas, organização dos documentos, expedição de transferências e certificados de conclusão do curso, emissão das atas finais, lançamento das notas (resultados das avaliações escolares); Em relação às escolas: efetivação dos censos e frequências escolares, digitação e expedição de correspondências e demais documentos pertinentes, arquivamento de documentos e correspondências, reprodução e confecção de materiais pedagógicos, participação nas atividades desenvolvidas pela escola, encaminhamento dos pais à direção e/ou coordenação pedagógica, executar outras atividades correlatas.		

EXPOSIÇÕES

Não foram identificados riscos significativos

CONCLUSÕES**Periculosidade:**

N.A. - As atividades exercidas pela função não se caracterizam como atividades perigosas. (Lei Municipal)

Insalubridade:

N.A. - As atividades exercidas pela função não se caracterizam como atividades insalubres. (Lei Municipal).

INVENTÁRIO DE RISCOS

Setor	EMEF JOSÉ DE ANCHIETA	Qtde de Funcionários	2
Cargo	SERVENTE	Função	SERVENTE
Descrição das atividades	<p>SÍNTESE DOS DEVERES - Execução de trabalhos rotineiros de limpeza e conservação em prédios públicos municipais. ATRIBUIÇÕES - Executar de trabalhos rotineiros de limpeza e conservação em prédios públicos municipais, móveis, utensílios e louças, com materiais apropriados; limpeza de instalações sanitárias; executar, sob supervisão, as tarefas pertinentes à higiene e à saúde de crianças, servindo-lhes, inclusive, a alimentação; efetuar a remoção de pó ou outros detritos nocivos dos móveis, paredes, teto, portas, janelas e equipamentos, limpando-os com flanelas ou vassouras apropriadas, para conservar-lhes a boa aparência; limpar escadas, pisos, passarelas e tapetes, varrendo e lavando-os; arrumar banheiros e toaletes, limpando-os com água, sabão, detergente e desinfetante; auxiliar nas atividades lúdicas nas escolas infantis; executar outras tarefas correlatas.</p>		

EXPOSIÇÕES

Tipo Agente	Biológico	Agente	Vírus, fungos, bactérias e etc. (Limpeza Banheiros)	Tipo avaliação	Qualitativa
Perigo(s)	Vírus, fungos, bactérias e etc.				
Fontes Geradoras	Limpeza de sanitários	Meio de propagação / Trajetória	Contato/Pele	Tipo / Tempo de Exposição	Habitual / Intermitente
Dados	<p>Descrição: Os riscos biológicos ocorrem por meio de microorganismos que, em contato com o homem, podem provocar inúmeras doenças.</p> <p>Sugestão(ões) iniciais: Uso de EPI, higiene rigorosa nos locais de trabalho, hábitos de higiene pessoal, uso de roupas adequadas, vacinação, treinamento, sistema de ventilação/exaustão.</p> <p>Riscos(Possíveis danos à saúde): Entre as inúmeras doenças profissionais provocadas por microorganismos incluem-se: tuberculose, brucelose, malária, febre amarela (Fonte: Decreto 3048/99).</p> <p>EPI(s) Eficaz(es): Sim</p> <p>EPC(s) Eficaz(es): N.A.</p> <p>Situação de Controle da Avaliação: Controlado</p>				

Inventário de riscos

Probabilidade	Severidade	Nível de risco	Classificação de risco
Provável	Severos	2 - Moderado	2 - De Atenção

EPI(s)

Recomendados	Luva para proteção contra agentes químicos e mecânicos.
Utilizados	Luva para proteção contra agentes químicos e mecânicos.
CAs Utilizados	33121.

MEDIDAS DE CONTROLE

Recomendadas	Individuais - Fazer uso dos EPIs recomendados para a função. Administrativas - Registro de entrega de EPI Administrativas - Preventiva - Treinamento quanto ao uso dos EPIs (NR-06)
Implementadas	Individuais - Fazer uso dos EPIs recomendados para a função.

CONCLUSÕES**Periculosidade:**

N.A. - As atividades exercidas pela função não se caracterizam como atividades perigosas. (NR 16 e seus Anexos)

Insalubridade:

Máximo(40%) - Conforme legislação, as atividades exercidas pelo cargo caracterizam-se como insalubres. (NR 15 e seus Anexos).



INVENTÁRIO DE RISCOS

Setor	EMEF WALLY ELISA HARTMANN	Qtde de Funcionários	1
Cargo	DOMÉSTICA EM EXTINÇÃO	Função	DOMÉSTICA EM EXTINÇÃO
Descrição das atividades	<p>SÍNTESE DOS DEVERES - Execução de trabalhos rotineiros de limpeza e conservação em prédios públicos municipais. ATRIBUIÇÕES - Executar de trabalhos rotineiros de limpeza e conservação em prédios públicos municipais, móveis, utensílios e louças, com materiais apropriados; limpeza de instalações sanitárias; executar, sob supervisão, as tarefas pertinentes à higiene e à saúde de crianças, servindo-lhes, inclusive, a alimentação; efetuar a remoção de pó ou outros detritos nocivos dos móveis, paredes, teto, portas, janelas e equipamentos, limpando-os com flanelas ou vassouras apropriadas, para conservar-lhes a boa aparência; limpar escadas, pisos, passarelas e tapetes, varrendo e lavando-os; arrumar banheiros e toaletes, limpando-os com água, sabão, detergente e desinfetante; auxiliar nas atividades lúdicas nas escolas infantis; executar outras tarefas correlatas. Em todo e qualquer prédio administrativo onde não tenha merendeira designada.</p>		

EXPOSIÇÕES

Tipo Agente	Biológico	Agente	Vírus, fungos, bactérias e etc. (Limpeza Banheiros)	Tipo avaliação	Qualitativa
Perigo(s)	Vírus, fungos, bactérias e etc.				
Fontes Geradoras	Limpeza de sanitários	Meio de propagação / Trajetória	Contato/Pele	Tipo / Tempo de Exposição	Habitual / Intermitente
Dados	<p>Descrição: Os riscos biológicos ocorrem por meio de microorganismos que, em contato com o homem, podem provocar inúmeras doenças.</p> <p>Sugestão(ões) iniciais: Uso de EPI, higiene rigorosa nos locais de trabalho, hábitos de higiene pessoal, uso de roupas adequadas, vacinação, treinamento, sistema de ventilação/exaustão.</p> <p>Riscos(Possíveis danos à saúde): Entre as inúmeras doenças profissionais provocadas por microorganismos incluem-se: tuberculose, brucelose, malária, febre amarela (Fonte: Decreto 3048/99).</p> <p>EPI(s) Eficaz(es): Sim</p> <p>EPC(s) Eficaz(es): N.A.</p> <p>Situação de Controle da Avaliação: Controlado</p>				

Inventário de riscos

Probabilidade	Severidade	Nível de risco	Classificação de risco
Provável	Severos	2 - Moderado	2 - De Atenção

EPI(s)

Recomendados	Luva para proteção contra agentes químicos e mecânicos.
Utilizados	Luva para proteção contra agentes químicos e mecânicos.
CAs Utilizados	33121.

MEDIDAS DE CONTROLE

Recomendadas	Individuais - Fazer uso dos EPIs recomendados para a função. Administrativas - Registro de entrega de EPI Administrativas - Preventiva - Treinamento quanto ao uso dos EPIs (NR-06)
Implementadas	Individuais - Fazer uso dos EPIs recomendados para a função.

CONCLUSÕES**Periculosidade:**

N.A. - As atividades exercidas pela função não se caracterizam como atividades perigosas. (NR 16 e seus Anexos)

Insalubridade:

Máximo(40%) - Conforme legislação, as atividades exercidas pelo cargo caracterizam-se como insalubres. (NR 15 e seus Anexos).

INVENTÁRIO DE RISCOS

Setor	EMEF WALLY ELISA HARTMANN	Qtde de Funcionários	0
Cargo	ESTAGIÁRIO	Função	ESTAGIÁRIO
Descrição das atividades	Conhecer a unidade concedente do estágio; auxiliar na identificação dos procedimentos realizados na unidade concedente do estágio; acompanhar o desenvolvimento das crianças; acompanhar os alunos em ambiente escolar; auxiliar na aplicação de atividade. Acompanhar a movimentação dos alunos no ambiente escolar; acompanhar dinâmicas de grupo com as crianças; auxiliar o professor no atendimento aos alunos; desenvolver jogos recreativos e atividades lúdicas; desenvolver projetos pedagógicos na área de educação física. Acompanhar o desenvolvimento das crianças; auxiliar na aplicação de atividade didático-pedagógico; realizar cantigas de rodas e contação de histórias de varal, de fantoches; desenvolver materiais de apoio pedagógico que estimulam o letramento. Acompanhar o desenvolvimento das crianças; auxiliar na aplicação de atividade didático-pedagógico; observar e acompanhar atendimentos pedagógicos para crianças especiais, monitoria e acompanhamento escolar de crianças especiais.		

EXPOSIÇÕES

Não foram identificados riscos significativos

CONCLUSÕES**Periculosidade:**

N.A. - As atividades exercidas pela função não se caracterizam como atividades perigosas. (Lei Municipal)

Insalubridade:

N.A. - As atividades exercidas pela função não se caracterizam como atividades insalubres. (Lei Municipal).



INVENTÁRIO DE RISCOS

Setor	EMEF WALLY ELISA HARTMANN	Qtde de Funcionários	2
Cargo	MERENDEIRA	Função	MERENDEIRA
Descrição das atividades	SÍNTESE DOS DEVERES - Execução de trabalhos rotineiros de preparação, conservação e acondicionamento de alimentos e limpeza do ambiente de trabalho. ATRIBUIÇÕES - Receber e controlar o estoque; solicitar a reposição dos alimentos; organizar e armazenar os alimentos conforme orientação nutricional; providenciar na higienização dos alimentos e ambiente de trabalho; elaborar a dieta conforme orientação nutricional; preparar e servir a alimentação aos alunos; controlar o prazo de validade e a conservação dos alimentos; conservar e higienizar os utensílios usados para o preparo dos alimentos; observar e controlar possível porta de entrada de insetos e roedores na cozinha e despensa; executar outras atividades correlatas.		

EXPOSIÇÕES

Tipo Agente	Físico	Agente	Ruído contínuo ou intermitente (Leg. Trabalhista)	Tipo avaliação	Quantitativa
Perigo(s)	Não apresenta perigo nestas condições.				
Fontes Geradoras	Ambiente	Meio de propagação / Trajetória	Ar/N.A.	Tipo / Tempo de Exposição	Habitual / Permanente
Dados	<p>Descrição: Ocorre nas atividades diárias onde o trabalhador fica exposto a ruídos abaixo do nível de ação (80dB).</p> <p>Sugestão(ões) iniciais: Realizar os exames conforme recomendação do PCMSO.</p> <p>Riscos(Possíveis danos à saúde): Perda da Audição Provocada pelo Ruído (H83.3); Outras percepções auditivas anormais: Alteração Temporária do Limiar Auditivo, Comprometimento da Discriminação Auditiva e Hiperacusia (H93.2); Hipertensão Arterial (I10.-) Ruptura Traumática do Tímpano (pelo ruído) (S09.2). (CONFORME DECRETO 3048 DE 6 DE MAIO DE 1999).</p> <p>EPI(s) Eficaz(es):N.A.</p> <p>EPC(s) Eficaz(es):N.A.</p> <p>Situação de Controle da Avaliação: Controlado</p>				

Inventário de riscos

Probabilidade		Severidade		Nível de risco		Classificação de risco	
Provável		Severos		2 - Moderado		2 - De Atenção	
Tipo Agente	Físico	Agente	Temperaturas Anormais (Calor)	Tipo avaliação	Quantitativa		
Perigo(s)	Fogão Industrial						
Fontes Geradoras	Fogão Industrial	Meio de propagação / Trajetória	Ar/Pele	Tipo / Tempo de Exposição	Habitual / Permanente		

Dados	<p>Descrição: O calor é um agente presente em diversos ambientes de trabalho, descrito como temperaturas anormais no decreto 3.048/99 da previdência, tais como: siderúrgicas, indústria de vidro, forjarias, fornos, etc.</p> <p>Sugestão(ões) iniciais: Alternar períodos de exposição com períodos de descanso afastado da fonte de calor; Usar os EPIs recomendados para o trabalho próximo a fontes de calor.</p> <p>Riscos(Possíveis danos à saúde): Urticária Física (devida ao calor e ao frio) (L50.2). (Fonte: Decreto 3048/99).</p> <p>EPI(s) Eficaz(es):N.A.</p> <p>EPC(s) Eficaz(es):N.A.</p> <p>Situação de Controle da Avaliação: Não controlado</p>					
Inventário de riscos						
Probabilidade	Severidade	Nível de risco		Classificação de risco		
Alta probabilidade	Irreversíveis	3 - Alto		3 - Preferencial		
AVALIAÇÕES QUANTITATIVAS						
Agente	Fontes Geradoras	Intensidade/ Concentração	Técnica Utilizada	Nível de Ação	Limite de tolerância	Tipo/Tempo de Exposição
Temperaturas Anormais (Calor)	Fogão Industrial	29.6 °C	NHO 06	25.4 °C	28.5 °C	Habitual/Permanente
Ruído contínuo ou intermitente (Leg. Trabalhista)	Ambiente	69.41 dB (A)	NR 15 - Anexo I	80 dB (A)	85 dB (A)	Habitual/Permanente
MEDIDAS DE CONTROLE						
Recomendadas	<p>Administrativas - Preventiva - controle médico, envolvendo exames médicos admissionais e periódicos, com foco na exposição ao calor, visando à determinação e ao monitoramento da aptidão física e à manutenção de um histórico ocupacional</p> <p>Administrativas - Preventiva - disponibilização de água e sais minerais para reposição adequada da perda pelo suor, segundo orientação médica</p> <p>Administrativas - Preventiva - monitoramento periódico da exposição, que consiste em uma avaliação sistemática e repetitiva da exposição dos trabalhadores, visando a um acompanhamento dos níveis de exposição e das medidas de controle para identificar a necessidade de introdução de novas medidas ou modificação das já existentes</p> <p>Administrativas - Preventiva - permissão para interromper o trabalho quando o trabalhador sentir extremo desconforto ao calor ou identificar sinais de alerta ou condições de risco à sua saúde.</p>					
Implementadas	<p>Administrativas - Preventiva - disponibilização de água e sais minerais para reposição adequada da perda pelo suor, segundo orientação médica</p> <p>Administrativas - Preventiva - permissão para interromper o trabalho quando o trabalhador sentir extremo desconforto ao calor ou identificar sinais de alerta ou condições de risco à sua saúde.</p>					

CONCLUSÕES**Periculosidade:**

N.A. - As atividades exercidas pela função não se caracterizam como atividades perigosas. (NR 16 e seus Anexos)

Insalubridade:

Médio(20%) - Conforme legislação, as atividades exercidas pelo cargo caracterizam-se como insalubres. (NR 15 e seus Anexos).



INVENTÁRIO DE RISCOS

Setor	EMEF WALLY ELISA HARTMANN	Qtde de Funcionários	0
Cargo	MONITOR DE CRECHE	Função	MONITOR DE CRECHE
Descrição das atividades	SÍNTESE DOS DEVERES: Executar atividades de cuidado, orientação e recreação infantil. ATRIBUIÇÕES: Executar atividades diárias de recreação, de artes, entretenimento e rítmicas sob a orientação de profissional da educação; acompanhar as crianças em passeios, visitas e festividades sociais em auxílio ao professor; executar, orientar, cuidar e auxiliar as crianças no que refere a higiene pessoal; auxiliar na alimentação; servir as refeições e auxiliar as crianças menores a se alimentar, auxiliar as crianças a desenvolverem a coordenação motora, mediante exercícios e brinquedos, conforme orientação do professor responsável; observar a saúde e o bem estar das crianças comunicando ao professor qualquer alteração ajudando, quando necessário, a levá-las ao atendimento médico e ambulatorial; ajudar a ministrar os medicamentos, conforme prescrição médica sob orientação; orientar os pais quanto à higiene infantil.		

EXPOSIÇÕES

Não foram identificados riscos significativos

CONCLUSÕES**Periculosidade:**

N.A. - As atividades exercidas pela função não se caracterizam como atividades perigosas. (Lei Municipal)

Insalubridade:

N.A. - As atividades exercidas pela função não se caracterizam como atividades insalubres. (Lei Municipal).

INVENTÁRIO DE RISCOS

Setor	EMEF WALLY ELISA HARTMANN	Qtde de Funcionários	0
Cargo	MONITOR EDUCACIONAL	Função	MONITOR EDUCACIONAL
Descrição das atividades	Síntese dos Deveres: Executar sob supervisão, serviços de atendimento as crianças em suas necessidades diárias de cuidado, orientação, e recreação infantil. Atribuições: Executar atividades diárias de recreação, de artes, entretenimento e rítmicas sob a orientação de profissional da educação; Acompanhar as crianças em passeios, visitas e festividades sociais em auxílio ao professor; Executar, orientar, cuidar e auxiliar as crianças no que refere a higiene pessoal; Auxiliar na alimentação, servir as refeições e auxiliar as crianças menores a se alimentar; Auxiliar as crianças a desenvolverem a coordenação motora, mediante exercícios e brinquedos, conforme orientação do professor responsável; Observar a saúde e o bem-estar das crianças comunicando ao professor qualquer alteração ajudando, quando necessário, a levá-las ao atendimento médico e ambulatorial; Ajudar a ministrar os medicamentos, conforme prescrição médica sob orientação.		

EXPOSIÇÕES

Não foram identificados riscos significativos

CONCLUSÕES**Periculosidade:**

N.A. - As atividades exercidas pela função não se caracterizam como atividades perigosas. (Lei Municipal)

Insalubridade:

N.A. - As atividades exercidas pela função não se caracterizam como atividades insalubres. (Lei Municipal).

INVENTÁRIO DE RISCOS

Setor	EMEF WALLY ELISA HARTMANN	Qtde de Funcionários	2
Cargo	PROFESSOR	Função	PROFESSOR
Descrição das atividades	ATRIBUIÇÕES 1. DOCÊNCIA NA EDUCAÇÃO BÁSICA, incluindo, entre outras, as seguintes atribuições: 1.1. Participar na elaboração da proposta pedagógica da escola. 1.2. Elaborar e cumprir plano de trabalho segundo a proposta pedagógica da escola. 1.3. Zelar pela aprendizagem dos alunos. 1.4. Estabelecer e implementar estratégias de recuperação para os alunos de menor rendimento. 1.5. Ministras os dias letivos e as horas-aula estabelecidos. 1.6. Participar integralmente dos períodos dedicados ao planejamento, à avaliação e ao desenvolvimento profissional. 1.7. Colaborar com as atividades de articulação com as famílias e a comunidade. 1.8. Desincumbir-se das demais tarefas indispensáveis ao atingimento dos fins educacionais da escola e do processo de ensino-aprendizagem. 2. ATIVIDADES DE SUPORTE PEDAGÓGICO DIRETO À DOCÊNCIA NA EDUCAÇÃO BÁSICA, voltadas para a administração, planejamento, inspeção, supervisão e orientação educacional, incluindo, entre outras.		

EXPOSIÇÕES

Não foram identificados riscos significativos

CONCLUSÕES**Periculosidade:**

N.A. - As atividades exercidas pela função não se caracterizam como atividades perigosas. (Lei Municipal)

Insalubridade:

N.A. - As atividades exercidas pela função não se caracterizam como atividades insalubres. (Lei Municipal).



INVENTÁRIO DE RISCOS

Setor	EMEF WALLY ELISA HARTMANN	Qtde de Funcionários	3
Cargo	PROFESSOR - CLASSE A	Função	PROFESSOR - CLASSE A
Descrição das atividades	ATRIBUIÇÕES 1. DOCÊNCIA NA EDUCAÇÃO BÁSICA, incluindo, entre outras, as seguintes atribuições: 1.1. Participar na elaboração da proposta pedagógica da escola. 1.2. Elaborar e cumprir plano de trabalho segundo a proposta pedagógica da escola. 1.3. Zelar pela aprendizagem dos alunos. 1.4. Estabelecer e implementar estratégias de recuperação para os alunos de menor rendimento. 1.5. Ministras os dias letivos e as horas-aula estabelecidos. 1.6. Participar integralmente dos períodos dedicados ao planejamento, à avaliação e ao desenvolvimento profissional. 1.7. Colaborar com as atividades de articulação com as famílias e a comunidade. 1.8. Desincumbir-se das demais tarefas indispensáveis ao atingimento dos fins educacionais da escola e do processo de ensino-aprendizagem. 2. ATIVIDADES DE SUPORTE PEDAGÓGICO DIRETO À DOCÊNCIA NA EDUCAÇÃO BÁSICA, voltadas para a administração, planejamento, inspeção, supervisão e orientação educacional, incluindo, entre outras, as seguintes atribuições: 2.1.		

EXPOSIÇÕES

Não foram identificados riscos significativos

CONCLUSÕES**Periculosidade:**

N.A. - As atividades exercidas pela função não se caracterizam como atividades perigosas. (Lei Municipal)

Insalubridade:

N.A. - As atividades exercidas pela função não se caracterizam como atividades insalubres. (Lei Municipal).



INVENTÁRIO DE RISCOS

Setor	EMEF WALLY ELISA HARTMANN	Qtde de Funcionários	2
Cargo	PROFESSOR - CLASSE B	Função	PROFESSOR - CLASSE B
Descrição das atividades	ATRIBUIÇÕES 1. DOCÊNCIA NA EDUCAÇÃO BÁSICA, incluindo, entre outras, as seguintes atribuições: 1.1. Participar na elaboração da proposta pedagógica da escola. 1.2. Elaborar e cumprir plano de trabalho segundo a proposta pedagógica da escola. 1.3. Zelar pela aprendizagem dos alunos. 1.4. Estabelecer e implementar estratégias de recuperação para os alunos de menor rendimento. 1.5. Ministras os dias letivos e as horas-aula estabelecidos. 1.6. Participar integralmente dos períodos dedicados ao planejamento, à avaliação e ao desenvolvimento profissional. 1.7. Colaborar com as atividades de articulação com as famílias e a comunidade. 1.8. Desincumbir-se das demais tarefas indispensáveis ao atingimento dos fins educacionais da escola e do processo de ensino-aprendizagem. 2. ATIVIDADES DE SUPORTE PEDAGÓGICO DIRETO À DOCÊNCIA NA EDUCAÇÃO BÁSICA, voltadas para a administração, planejamento, inspeção, supervisão e orientação educacional, incluindo, entre outras, as seguintes atribuições: 2.1.		

EXPOSIÇÕES

Não foram identificados riscos significativos

CONCLUSÕES**Periculosidade:**

N.A. - As atividades exercidas pela função não se caracterizam como atividades perigosas. (Lei Municipal)

Insalubridade:

N.A. - As atividades exercidas pela função não se caracterizam como atividades insalubres. (Lei Municipal).

INVENTÁRIO DE RISCOS

Setor	EMEF WALLY ELISA HARTMANN	Qtde de Funcionários	2
Cargo	PROFESSOR - CLASSE C	Função	PROFESSOR - CLASSE C
Descrição das atividades	ATRIBUIÇÕES 1. DOCÊNCIA NA EDUCAÇÃO BÁSICA, incluindo, entre outras, as seguintes atribuições: 1.1. Participar na elaboração da proposta pedagógica da escola. 1.2. Elaborar e cumprir plano de trabalho segundo a proposta pedagógica da escola. 1.3. Zelar pela aprendizagem dos alunos. 1.4. Estabelecer e implementar estratégias de recuperação para os alunos de menor rendimento. 1.5. Ministras os dias letivos e as horas-aula estabelecidos. 1.6. Participar integralmente dos períodos dedicados ao planejamento, à avaliação e ao desenvolvimento profissional. 1.7. Colaborar com as atividades de articulação com as famílias e a comunidade. 1.8. Desincumbir-se das demais tarefas indispensáveis ao atingimento dos fins educacionais da escola e do processo de ensino-aprendizagem. 2. ATIVIDADES DE SUPORTE PEDAGÓGICO DIRETO À DOCÊNCIA NA EDUCAÇÃO BÁSICA, voltadas para a administração, planejamento, inspeção, supervisão e orientação educacional, incluindo, entre outras.		

EXPOSIÇÕES

Não foram identificados riscos significativos

CONCLUSÕES**Periculosidade:**

N.A. - As atividades exercidas pela função não se caracterizam como atividades perigosas. (Lei Municipal)

Insalubridade:

N.A. - As atividades exercidas pela função não se caracterizam como atividades insalubres. (Lei Municipal).



INVENTÁRIO DE RISCOS

Setor	EMEF WALLY ELISA HARTMANN	Qtde de Funcionários	0
Cargo	SECRETÁRIO DE UNIDADE EDUCACIONAL	Função	SECRETÁRIO DE UNIDADE EDUCACIONAL
Descrição das atividades	SÍNTESE DOS DEVERES - Execução de serviços profissionais nas Secretarias de Unidades Educacionais, de acordo com os programas de trabalho da Secretaria Municipal de Educação e Cultura. ATRIBUIÇÕES - Em relação à vida escolar dos alunos: efetivar as matrículas, organização dos documentos, expedição de transferências e certificados de conclusão do curso, emissão das atas finais, lançamento das notas (resultados das avaliações escolares); Em relação às escolas: efetivação dos censos e frequências escolares, digitação e expedição de correspondências e demais documentos pertinentes, arquivamento de documentos e correspondências, reprodução e confecção de materiais pedagógicos, participação nas atividades desenvolvidas pela escola, encaminhamento dos pais à direção e/ou coordenação pedagógica, executar outras atividades correlatas.		

EXPOSIÇÕES

Não foram identificados riscos significativos

CONCLUSÕES**Periculosidade:**

N.A. - As atividades exercidas pela função não se caracterizam como atividades perigosas. (Lei Municipal)

Insalubridade:

N.A. - As atividades exercidas pela função não se caracterizam como atividades insalubres. (Lei Municipal).

INVENTÁRIO DE RISCOS

Setor	EMEF WALLY ELISA HARTMANN	Qtde de Funcionários	1
Cargo	SERVENTE	Função	SERVENTE
Descrição das atividades	<p>SÍNTESE DOS DEVERES - Execução de trabalhos rotineiros de limpeza e conservação em prédios públicos municipais. ATRIBUIÇÕES - Executar de trabalhos rotineiros de limpeza e conservação em prédios públicos municipais, móveis, utensílios e louças, com materiais apropriados; limpeza de instalações sanitárias; executar, sob supervisão, as tarefas pertinentes à higiene e à saúde de crianças, servindo-lhes, inclusive, a alimentação; efetuar a remoção de pó ou outros detritos nocivos dos móveis, paredes, teto, portas, janelas e equipamentos, limpando-os com flanelas ou vassouras apropriadas, para conservar-lhes a boa aparência; limpar escadas, pisos, passarelas e tapetes, varrendo e lavando-os; arrumar banheiros e toaletes, limpando-os com água, sabão, detergente e desinfetante; auxiliar nas atividades lúdicas nas escolas infantis; executar outras tarefas correlatas.</p>		

EXPOSIÇÕES

Tipo Agente	Biológico	Agente	Vírus, fungos, bactérias e etc. (Limpeza Banheiros)	Tipo avaliação	Qualitativa
Perigo(s)	Vírus, fungos, bactérias e etc.				
Fontes Geradoras	Limpeza de sanitários	Meio de propagação / Trajetória	Contato/Pele	Tipo / Tempo de Exposição	Habitual / Intermitente
Dados	<p>Descrição: Os riscos biológicos ocorrem por meio de microorganismos que, em contato com o homem, podem provocar inúmeras doenças.</p> <p>Sugestão(ões) iniciais: Uso de EPI, higiene rigorosa nos locais de trabalho, hábitos de higiene pessoal, uso de roupas adequadas, vacinação, treinamento, sistema de ventilação/exaustão.</p> <p>Riscos(Possíveis danos à saúde): Entre as inúmeras doenças profissionais provocadas por microorganismos incluem-se: tuberculose, brucelose, malária, febre amarela (Fonte: Decreto 3048/99).</p> <p>EPI(s) Eficaz(es): Sim</p> <p>EPC(s) Eficaz(es): N.A.</p> <p>Situação de Controle da Avaliação: Controlado</p>				

Inventário de riscos

Probabilidade	Severidade	Nível de risco	Classificação de risco
Provável	Severos	2 - Moderado	2 - De Atenção

EPI(s)

Recomendados	Luva para proteção contra agentes químicos e mecânicos.
Utilizados	Luva para proteção contra agentes químicos e mecânicos.
CAs Utilizados	33121.

MEDIDAS DE CONTROLE

Recomendadas	Individuais - Fazer uso dos EPIs recomendados para a função. Administrativas - Registro de entrega de EPI Administrativas - Preventiva - Treinamento quanto ao uso dos EPIs (NR-06)
Implementadas	Individuais - Fazer uso dos EPIs recomendados para a função.

CONCLUSÕES**Periculosidade:**

N.A. - As atividades exercidas pela função não se caracterizam como atividades perigosas. (NR 16 e seus Anexos)

Insalubridade:

Máximo(40%) - Conforme legislação, as atividades exercidas pelo cargo caracterizam-se como insalubres. (NR 15 e seus Anexos).



INVENTÁRIO DE RISCOS

Setor	EMEI CIDADÃO JÚNIOR	Qtde de Funcionários	0
Cargo	DOMÉSTICA EM EXTINÇÃO	Função	DOMÉSTICA EM EXTINÇÃO
Descrição das atividades	<p>SÍNTESE DOS DEVERES - Execução de trabalhos rotineiros de limpeza e conservação em prédios públicos municipais. ATRIBUIÇÕES - Executar de trabalhos rotineiros de limpeza e conservação em prédios públicos municipais, móveis, utensílios e louças, com materiais apropriados; limpeza de instalações sanitárias; executar, sob supervisão, as tarefas pertinentes à higiene e à saúde de crianças, servindo-lhes, inclusive, a alimentação; efetuar a remoção de pó ou outros detritos nocivos dos móveis, paredes, teto, portas, janelas e equipamentos, limpando-os com flanelas ou vassouras apropriadas, para conservar-lhes a boa aparência; limpar escadas, pisos, passarelas e tapetes, varrendo e lavando-os; arrumar banheiros e toaletes, limpando-os com água, sabão, detergente e desinfetante; auxiliar nas atividades lúdicas nas escolas infantis; executar outras tarefas correlatas. Em todo e qualquer prédio administrativo onde não tenha merendeira designada.</p>		

EXPOSIÇÕES

Tipo Agente	Biológico	Agente	Vírus, fungos, bactérias e etc. (Limpeza Banheiros)	Tipo avaliação	Qualitativa
Perigo(s)	Vírus, fungos, bactérias e etc.				
Fontes Geradoras	Limpeza de sanitários	Meio de propagação / Trajetória	Contato/Pele	Tipo / Tempo de Exposição	Habitual / Intermitente
Dados	<p>Descrição: Os riscos biológicos ocorrem por meio de microorganismos que, em contato com o homem, podem provocar inúmeras doenças.</p> <p>Sugestão(ões) iniciais: Uso de EPI, higiene rigorosa nos locais de trabalho, hábitos de higiene pessoal, uso de roupas adequadas, vacinação, treinamento, sistema de ventilação/exaustão.</p> <p>Riscos(Possíveis danos à saúde): Entre as inúmeras doenças profissionais provocadas por microorganismos incluem-se: tuberculose, brucelose, malária, febre amarela (Fonte: Decreto 3048/99).</p> <p>EPI(s) Eficaz(es): Sim</p> <p>EPC(s) Eficaz(es): N.A.</p> <p>Situação de Controle da Avaliação: Controlado</p>				

Inventário de riscos

Probabilidade	Severidade	Nível de risco	Classificação de risco
Provável	Severos	2 - Moderado	2 - De Atenção

EPI(s)

Recomendados	Luva para proteção contra agentes químicos e mecânicos.
Utilizados	Luva para proteção contra agentes químicos e mecânicos.
CAs Utilizados	33121.

MEDIDAS DE CONTROLE

Recomendadas	Individuais - Fazer uso dos EPIs recomendados para a função. Administrativas - Registro de entrega de EPI Administrativas - Preventiva - Treinamento quanto ao uso dos EPIs (NR-06)
Implementadas	Individuais - Fazer uso dos EPIs recomendados para a função.

CONCLUSÕES**Periculosidade:**

N.A. - As atividades exercidas pela função não se caracterizam como atividades perigosas. (NR 16 e seus Anexos)

Insalubridade:

Máximo(40%) - Conforme legislação, as atividades exercidas pelo cargo caracterizam-se como insalubres. (NR 15 e seus Anexos).



INVENTÁRIO DE RISCOS

Setor	EMEI CIDADÃO JÚNIOR	Qtde de Funcionários	0
Cargo	ESTAGIÁRIO	Função	ESTAGIÁRIO
Descrição das atividades	Conhecer a unidade concedente do estágio; auxiliar na identificação dos procedimentos realizados na unidade concedente do estágio; acompanhar o desenvolvimento das crianças; acompanhar os alunos em ambiente escolar; auxiliar na aplicação de atividade. Acompanhar a movimentação dos alunos no ambiente escolar; acompanhar dinâmicas de grupo com as crianças; auxiliar o professor no atendimento aos alunos; desenvolver jogos recreativos e atividades lúdicas; desenvolver projetos pedagógicos na área de educação física. Acompanhar o desenvolvimento das crianças; auxiliar na aplicação de atividade didático-pedagógico; realizar cantigas de rodas e contação de histórias de varal, de fantoches; desenvolver materiais de apoio pedagógico que estimulam o letramento. Acompanhar o desenvolvimento das crianças; auxiliar na aplicação de atividade didático-pedagógico; observar e acompanhar atendimentos pedagógicos para crianças especiais, monitoria e acompanhamento escolar de crianças especiais.		

EXPOSIÇÕES

Não foram identificados riscos significativos

CONCLUSÕES**Periculosidade:**

N.A. - As atividades exercidas pela função não se caracterizam como atividades perigosas. (Lei Municipal)

Insalubridade:

N.A. - As atividades exercidas pela função não se caracterizam como atividades insalubres. (Lei Municipal).



INVENTÁRIO DE RISCOS

Setor	EMEI CIDADÃO JÚNIOR	Qtde de Funcionários	2
Cargo	MERENDEIRA	Função	MERENDEIRA
Descrição das atividades	SÍNTESE DOS DEVERES - Execução de trabalhos rotineiros de preparação, conservação e acondicionamento de alimentos e limpeza do ambiente de trabalho. ATRIBUIÇÕES - Receber e controlar o estoque; solicitar a reposição dos alimentos; organizar e armazenar os alimentos conforme orientação nutricional; providenciar na higienização dos alimentos e ambiente de trabalho; elaborar a dieta conforme orientação nutricional; preparar e servir a alimentação aos alunos; controlar o prazo de validade e a conservação dos alimentos; conservar e higienizar os utensílios usados para o preparo dos alimentos; observar e controlar possível porta de entrada de insetos e roedores na cozinha e despensa; executar outras atividades correlatas.		

EXPOSIÇÕES

Tipo Agente	Físico	Agente	Ruído contínuo ou intermitente (Leg. Trabalhista)	Tipo avaliação	Quantitativa
Perigo(s)	Não apresenta perigo nestas condições.				
Fontes Geradoras	Ambiente	Meio de propagação / Trajetória	Ar/N.A.	Tipo / Tempo de Exposição	Habitual / Permanente
Dados	<p>Descrição: Ocorre nas atividades diárias onde o trabalhador fica exposto a ruídos abaixo do nível de ação (80dB).</p> <p>Sugestão(ões) iniciais: Realizar os exames conforme recomendação do PCMSO.</p> <p>Riscos(Possíveis danos à saúde): Perda da Audição Provocada pelo Ruído (H83.3); Outras percepções auditivas anormais: Alteração Temporária do Limiar Auditivo, Comprometimento da Discriminação Auditiva e Hiperacusia (H93.2); Hipertensão Arterial (I10.-) Ruptura Traumática do Tímpano (pelo ruído) (S09.2). (CONFORME DECRETO 3048 DE 6 DE MAIO DE 1999).</p> <p>EPI(s) Eficaz(es):N.A.</p> <p>EPC(s) Eficaz(es):N.A.</p> <p>Situação de Controle da Avaliação: Controlado</p>				

Inventário de riscos

Probabilidade		Severidade		Nível de risco		Classificação de risco	
Provável		Severos		2 - Moderado		2 - De Atenção	
Tipo Agente	Físico	Agente	Temperaturas Anormais (Calor)	Tipo avaliação	Quantitativa		
Perigo(s)	Fogão Industrial						
Fontes Geradoras	Fogão Industrial	Meio de propagação / Trajetória	Ar/Pele	Tipo / Tempo de Exposição	Habitual / Permanente		

Dados	<p>Descrição: O calor é um agente presente em diversos ambientes de trabalho, descrito como temperaturas anormais no decreto 3.048/99 da previdência, tais como: siderúrgicas, indústria de vidro, forjarias, fornos, etc.</p> <p>Sugestão(ões) iniciais: Alternar períodos de exposição com períodos de descanso afastado da fonte de calor; Usar os EPIs recomendados para o trabalho próximo a fontes de calor.</p> <p>Riscos(Possíveis danos à saúde): Urticária Física (devida ao calor e ao frio) (L50.2). (Fonte: Decreto 3048/99).</p> <p>EPI(s) Eficaz(es):N.A.</p> <p>EPC(s) Eficaz(es):N.A.</p> <p>Situação de Controle da Avaliação: Não controlado</p>					
Inventário de riscos						
Probabilidade	Severidade	Nível de risco		Classificação de risco		
Alta probabilidade	Irreversíveis	3 - Alto		3 - Preferencial		
AVALIAÇÕES QUANTITATIVAS						
Agente	Fontes Geradoras	Intensidade/ Concentração	Técnica Utilizada	Nível de Ação	Limite de tolerância	Tipo/Tempo de Exposição
Temperaturas Anormais (Calor)	Fogão Industrial	28.6 °C	NHO 06	25.4 °C	28.5 °C	Habitual/Permanente
Ruído contínuo ou intermitente (Leg. Trabalhista)	Ambiente	69.41 dB (A)	NR 15 - Anexo I	80 dB (A)	85 dB (A)	Habitual/Permanente
MEDIDAS DE CONTROLE						
Recomendadas	<p>Administrativas - Preventiva - controle médico, envolvendo exames médicos admissionais e periódicos, com foco na exposição ao calor, visando à determinação e ao monitoramento da aptidão física e à manutenção de um histórico ocupacional</p> <p>Administrativas - Preventiva - disponibilização de água e sais minerais para reposição adequada da perda pelo suor, segundo orientação médica</p> <p>Administrativas - Preventiva - monitoramento periódico da exposição, que consiste em uma avaliação sistemática e repetitiva da exposição dos trabalhadores, visando a um acompanhamento dos níveis de exposição e das medidas de controle para identificar a necessidade de introdução de novas medidas ou modificação das já existentes</p> <p>Administrativas - Preventiva - permissão para interromper o trabalho quando o trabalhador sentir extremo desconforto ao calor ou identificar sinais de alerta ou condições de risco à sua saúde.</p>					
Implementadas	<p>Administrativas - Preventiva - disponibilização de água e sais minerais para reposição adequada da perda pelo suor, segundo orientação médica</p> <p>Administrativas - Preventiva - permissão para interromper o trabalho quando o trabalhador sentir extremo desconforto ao calor ou identificar sinais de alerta ou condições de risco à sua saúde.</p>					

CONCLUSÕES**Periculosidade:**

N.A. - As atividades exercidas pela função não se caracterizam como atividades perigosas. (NR 16 e seus Anexos)

Insalubridade:

Médio(20%) - Conforme legislação, as atividades exercidas pelo cargo caracterizam-se como insalubres. (NR 15 e seus Anexos).

INVENTÁRIO DE RISCOS

Setor	EMEI CIDADÃO JÚNIOR	Qtde de Funcionários	3
Cargo	MONITOR DE CRECHE	Função	MONITOR DE CRECHE
Descrição das atividades	SÍNTESE DOS DEVERES: Executar atividades de cuidado, orientação e recreação infantil. ATRIBUIÇÕES: Executar atividades diárias de recreação, de artes, entretenimento e rítmicas sob a orientação de profissional da educação; acompanhar as crianças em passeios, visitas e festividades sociais em auxílio ao professor; executar, orientar, cuidar e auxiliar as crianças no que refere a higiene pessoal; auxiliar na alimentação; servir as refeições e auxiliar as crianças menores a se alimentar, auxiliar as crianças a desenvolverem a coordenação motora, mediante exercícios e brinquedos, conforme orientação do professor responsável; observar a saúde e o bem estar das crianças comunicando ao professor qualquer alteração ajudando, quando necessário, a levá-las ao atendimento médico e ambulatorial; ajudar a ministrar os medicamentos, conforme prescrição médica sob orientação; orientar os pais quanto à higiene infantil.		

EXPOSIÇÕES

Não foram identificados riscos significativos

CONCLUSÕES**Periculosidade:**

N.A. - As atividades exercidas pela função não se caracterizam como atividades perigosas. (Lei Municipal)

Insalubridade:

N.A. - As atividades exercidas pela função não se caracterizam como atividades insalubres. (Lei Municipal).

INVENTÁRIO DE RISCOS

Setor	EMEI CIDADÃO JÚNIOR	Qtde de Funcionários	5
Cargo	MONITOR EDUCACIONAL	Função	MONITOR EDUCACIONAL
Descrição das atividades	Síntese dos Deveres: Executar sob supervisão, serviços de atendimento as crianças em suas necessidades diárias de cuidado, orientação, e recreação infantil. Atribuições: Executar atividades diárias de recreação, de artes, entretenimento e rítmicas sob a orientação de profissional da educação; Acompanhar as crianças em passeios, visitas e festividades sociais em auxílio ao professor; Executar, orientar, cuidar e auxiliar as crianças no que refere a higiene pessoal; Auxiliar na alimentação, servir as refeições e auxiliar as crianças menores a se alimentar; Auxiliar as crianças a desenvolverem a coordenação motora, mediante exercícios e brinquedos, conforme orientação do professor responsável; Observar a saúde e o bem-estar das crianças comunicando ao professor qualquer alteração ajudando, quando necessário, a levá-las ao atendimento médico e ambulatorial; Ajudar a administrar os medicamentos, conforme prescrição médica sob orientação.		

EXPOSIÇÕES

Não foram identificados riscos significativos

CONCLUSÕES**Periculosidade:**

N.A. - As atividades exercidas pela função não se caracterizam como atividades perigosas. (Lei Municipal)

Insalubridade:

N.A. - As atividades exercidas pela função não se caracterizam como atividades insalubres. (Lei Municipal).

INVENTÁRIO DE RISCOS

Setor	EMEI CIDADÃO JÚNIOR	Qtde de Funcionários	1
Cargo	PROFESSOR	Função	PROFESSOR
Descrição das atividades	ATRIBUIÇÕES 1. DOCÊNCIA NA EDUCAÇÃO BÁSICA, incluindo, entre outras, as seguintes atribuições: 1.1. Participar na elaboração da proposta pedagógica da escola. 1.2. Elaborar e cumprir plano de trabalho segundo a proposta pedagógica da escola. 1.3. Zelar pela aprendizagem dos alunos. 1.4. Estabelecer e implementar estratégias de recuperação para os alunos de menor rendimento. 1.5. Ministrar os dias letivos e as horas-aula estabelecidos. 1.6. Participar integralmente dos períodos dedicados ao planejamento, à avaliação e ao desenvolvimento profissional. 1.7. Colaborar com as atividades de articulação com as famílias e a comunidade. 1.8. Desincumbir-se das demais tarefas indispensáveis ao atingimento dos fins educacionais da escola e do processo de ensino-aprendizagem. 2. ATIVIDADES DE SUPORTE PEDAGÓGICO DIRETO À DOCÊNCIA NA EDUCAÇÃO BÁSICA, voltadas para a administração, planejamento, inspeção, supervisão e orientação educacional, incluindo, entre outras.		

EXPOSIÇÕES

Não foram identificados riscos significativos

CONCLUSÕES**Periculosidade:**

N.A. - As atividades exercidas pela função não se caracterizam como atividades perigosas. (Lei Municipal)

Insalubridade:

N.A. - As atividades exercidas pela função não se caracterizam como atividades insalubres. (Lei Municipal).



INVENTÁRIO DE RISCOS

Setor	EMEI CIDADÃO JÚNIOR	Qtde de Funcionários	5
Cargo	PROFESSOR - CLASSE A	Função	PROFESSOR - CLASSE A
Descrição das atividades	ATRIBUIÇÕES 1. DOCÊNCIA NA EDUCAÇÃO BÁSICA, incluindo, entre outras, as seguintes atribuições: 1.1. Participar na elaboração da proposta pedagógica da escola. 1.2. Elaborar e cumprir plano de trabalho segundo a proposta pedagógica da escola. 1.3. Zelar pela aprendizagem dos alunos. 1.4. Estabelecer e implementar estratégias de recuperação para os alunos de menor rendimento. 1.5. Ministras os dias letivos e as horas-aula estabelecidos. 1.6. Participar integralmente dos períodos dedicados ao planejamento, à avaliação e ao desenvolvimento profissional. 1.7. Colaborar com as atividades de articulação com as famílias e a comunidade. 1.8. Desincumbir-se das demais tarefas indispensáveis ao atingimento dos fins educacionais da escola e do processo de ensino-aprendizagem. 2. ATIVIDADES DE SUPORTE PEDAGÓGICO DIRETO À DOCÊNCIA NA EDUCAÇÃO BÁSICA, voltadas para a administração, planejamento, inspeção, supervisão e orientação educacional, incluindo, entre outras, as seguintes atribuições: 2.1.		

EXPOSIÇÕES

Não foram identificados riscos significativos

CONCLUSÕES**Periculosidade:**

N.A. - As atividades exercidas pela função não se caracterizam como atividades perigosas. (Lei Municipal)

Insalubridade:

N.A. - As atividades exercidas pela função não se caracterizam como atividades insalubres. (Lei Municipal).

INVENTÁRIO DE RISCOS

Setor	EMEI CIDADÃO JÚNIOR	Qtde de Funcionários	1
Cargo	PROFESSOR - CLASSE B	Função	PROFESSOR - CLASSE B
Descrição das atividades	ATRIBUIÇÕES 1. DOCÊNCIA NA EDUCAÇÃO BÁSICA, incluindo, entre outras, as seguintes atribuições: 1.1. Participar na elaboração da proposta pedagógica da escola. 1.2. Elaborar e cumprir plano de trabalho segundo a proposta pedagógica da escola. 1.3. Zelar pela aprendizagem dos alunos. 1.4. Estabelecer e implementar estratégias de recuperação para os alunos de menor rendimento. 1.5. Ministras os dias letivos e as horas-aula estabelecidos. 1.6. Participar integralmente dos períodos dedicados ao planejamento, à avaliação e ao desenvolvimento profissional. 1.7. Colaborar com as atividades de articulação com as famílias e a comunidade. 1.8. Desincumbir-se das demais tarefas indispensáveis ao atingimento dos fins educacionais da escola e do processo de ensino-aprendizagem. 2. ATIVIDADES DE SUPORTE PEDAGÓGICO DIRETO À DOCÊNCIA NA EDUCAÇÃO BÁSICA, voltadas para a administração, planejamento, inspeção, supervisão e orientação educacional, incluindo, entre outras, as seguintes atribuições: 2.1.		

EXPOSIÇÕES

Não foram identificados riscos significativos

CONCLUSÕES**Periculosidade:**

N.A. - As atividades exercidas pela função não se caracterizam como atividades perigosas. (Lei Municipal)

Insalubridade:

N.A. - As atividades exercidas pela função não se caracterizam como atividades insalubres. (Lei Municipal).



INVENTÁRIO DE RISCOS

Setor	EMEI CIDADÃO JÚNIOR	Qtde de Funcionários	0
Cargo	SECRETÁRIO DE UNIDADE EDUCACIONAL	Função	SECRETÁRIO DE UNIDADE EDUCACIONAL
Descrição das atividades	SÍNTESE DOS DEVERES - Execução de serviços profissionais nas Secretarias de Unidades Educacionais, de acordo com os programas de trabalho da Secretaria Municipal de Educação e Cultura. ATRIBUIÇÕES - Em relação à vida escolar dos alunos: efetivar as matrículas, organização dos documentos, expedição de transferências e certificados de conclusão do curso, emissão das atas finais, lançamento das notas (resultados das avaliações escolares); Em relação às escolas: efetivação dos censos e frequências escolares, digitação e expedição de correspondências e demais documentos pertinentes, arquivamento de documentos e correspondências, reprodução e confecção de materiais pedagógicos, participação nas atividades desenvolvidas pela escola, encaminhamento dos pais à direção e/ou coordenação pedagógica, executar outras atividades correlatas.		

EXPOSIÇÕES

Não foram identificados riscos significativos

CONCLUSÕES**Periculosidade:**

N.A. - As atividades exercidas pela função não se caracterizam como atividades perigosas. (Lei Municipal)

Insalubridade:

N.A. - As atividades exercidas pela função não se caracterizam como atividades insalubres. (Lei Municipal).

INVENTÁRIO DE RISCOS

Setor	EMEI CIDADÃO JÚNIOR	Qtde de Funcionários	2
Cargo	SERVENTE	Função	SERVENTE
Descrição das atividades	<p>SÍNTESE DOS DEVERES - Execução de trabalhos rotineiros de limpeza e conservação em prédios públicos municipais. ATRIBUIÇÕES - Executar de trabalhos rotineiros de limpeza e conservação em prédios públicos municipais, móveis, utensílios e louças, com materiais apropriados; limpeza de instalações sanitárias; executar, sob supervisão, as tarefas pertinentes à higiene e à saúde de crianças, servindo-lhes, inclusive, a alimentação; efetuar a remoção de pó ou outros detritos nocivos dos móveis, paredes, teto, portas, janelas e equipamentos, limpando-os com flanelas ou vassouras apropriadas, para conservar-lhes a boa aparência; limpar escadas, pisos, passarelas e tapetes, varrendo e lavando-os; arrumar banheiros e toaletes, limpando-os com água, sabão, detergente e desinfetante; auxiliar nas atividades lúdicas nas escolas infantis; executar outras tarefas correlatas.</p>		

EXPOSIÇÕES

Tipo Agente	Biológico	Agente	Vírus, fungos, bactérias e etc. (Limpeza Banheiros)	Tipo avaliação	Qualitativa
Perigo(s)	Vírus, fungos, bactérias e etc.				
Fontes Geradoras	Limpeza de sanitários	Meio de propagação / Trajetória	Contato/Pele	Tipo / Tempo de Exposição	Habitual / Intermitente
Dados	<p>Descrição: Os riscos biológicos ocorrem por meio de microorganismos que, em contato com o homem, podem provocar inúmeras doenças.</p> <p>Sugestão(ões) iniciais: Uso de EPI, higiene rigorosa nos locais de trabalho, hábitos de higiene pessoal, uso de roupas adequadas, vacinação, treinamento, sistema de ventilação/exaustão.</p> <p>Riscos(Possíveis danos à saúde): Entre as inúmeras doenças profissionais provocadas por microorganismos incluem-se: tuberculose, brucelose, malária, febre amarela (Fonte: Decreto 3048/99).</p> <p>EPI(s) Eficaz(es): Sim</p> <p>EPC(s) Eficaz(es): N.A.</p> <p>Situação de Controle da Avaliação: Controlado</p>				

Inventário de riscos

Probabilidade	Severidade	Nível de risco	Classificação de risco
Provável	Severos	2 - Moderado	2 - De Atenção

EPI(s)

Recomendados	Luva para proteção contra agentes químicos e mecânicos.
Utilizados	Luva para proteção contra agentes químicos e mecânicos.
CAs Utilizados	33121.

MEDIDAS DE CONTROLE

Recomendadas	Individuais - Fazer uso dos EPIs recomendados para a função. Administrativas - Registro de entrega de EPI Administrativas - Preventiva - Treinamento quanto ao uso dos EPIs (NR-06)
Implementadas	Individuais - Fazer uso dos EPIs recomendados para a função.

CONCLUSÕES**Periculosidade:**

N.A. - As atividades exercidas pela função não se caracterizam como atividades perigosas. (NR 16 e seus Anexos)

Insalubridade:

Máximo(40%) - Conforme legislação, as atividades exercidas pelo cargo caracterizam-se como insalubres. (NR 15 e seus Anexos).



INVENTÁRIO DE RISCOS

Setor	EMEI CINDERELA	Qtde de Funcionários	1
Cargo	DOMÉSTICA EM EXTINÇÃO	Função	DOMÉSTICA EM EXTINÇÃO
Descrição das atividades	<p>SÍNTESE DOS DEVERES - Execução de trabalhos rotineiros de limpeza e conservação em prédios públicos municipais. ATRIBUIÇÕES - Executar de trabalhos rotineiros de limpeza e conservação em prédios públicos municipais, móveis, utensílios e louças, com materiais apropriados; limpeza de instalações sanitárias; executar, sob supervisão, as tarefas pertinentes à higiene e à saúde de crianças, servindo-lhes, inclusive, a alimentação; efetuar a remoção de pó ou outros detritos nocivos dos móveis, paredes, teto, portas, janelas e equipamentos, limpando-os com flanelas ou vassouras apropriadas, para conservar-lhes a boa aparência; limpar escadas, pisos, passarelas e tapetes, varrendo e lavando-os; arrumar banheiros e toaletes, limpando-os com água, sabão, detergente e desinfetante; auxiliar nas atividades lúdicas nas escolas infantis; executar outras tarefas correlatas. Em todo e qualquer prédio administrativo onde não tenha merendeira designada.</p>		

EXPOSIÇÕES

Tipo Agente	Biológico	Agente	Vírus, fungos, bactérias e etc. (Limpeza Banheiros)	Tipo avaliação	Qualitativa
Perigo(s)	Vírus, fungos, bactérias e etc.				
Fontes Geradoras	Limpeza de sanitários	Meio de propagação / Trajetória	Contato/Pele	Tipo / Tempo de Exposição	Habitual / Intermitente
Dados	<p>Descrição: Os riscos biológicos ocorrem por meio de microorganismos que, em contato com o homem, podem provocar inúmeras doenças.</p> <p>Sugestão(ões) iniciais: Uso de EPI, higiene rigorosa nos locais de trabalho, hábitos de higiene pessoal, uso de roupas adequadas, vacinação, treinamento, sistema de ventilação/exaustão.</p> <p>Riscos(Possíveis danos à saúde): Entre as inúmeras doenças profissionais provocadas por microorganismos incluem-se: tuberculose, brucelose, malária, febre amarela (Fonte: Decreto 3048/99).</p> <p>EPI(s) Eficaz(es): Sim</p> <p>EPC(s) Eficaz(es): N.A.</p> <p>Situação de Controle da Avaliação: Controlado</p>				

Inventário de riscos

Probabilidade	Severidade	Nível de risco	Classificação de risco
Provável	Severos	2 - Moderado	2 - De Atenção

EPI(s)

Recomendados	Luva para proteção contra agentes químicos e mecânicos.
Utilizados	Luva para proteção contra agentes químicos e mecânicos.
CAs Utilizados	33121.

MEDIDAS DE CONTROLE

Recomendadas	Individuais - Fazer uso dos EPIs recomendados para a função. Administrativas - Registro de entrega de EPI Administrativas - Preventiva - Treinamento quanto ao uso dos EPIs (NR-06)
Implementadas	Individuais - Fazer uso dos EPIs recomendados para a função.

CONCLUSÕES**Periculosidade:**

N.A. - As atividades exercidas pela função não se caracterizam como atividades perigosas. (NR 16 e seus Anexos)

Insalubridade:

Máximo(40%) - Conforme legislação, as atividades exercidas pelo cargo caracterizam-se como insalubres. (NR 15 e seus Anexos).

INVENTÁRIO DE RISCOS

Setor	EMEI CINDERELA	Qtde de Funcionários	0
Cargo	ESTAGIÁRIO	Função	ESTAGIÁRIO
Descrição das atividades	Conhecer a unidade concedente do estágio; auxiliar na identificação dos procedimentos realizados na unidade concedente do estágio; acompanhar o desenvolvimento das crianças; acompanhar os alunos em ambiente escolar; auxiliar na aplicação de atividade. Acompanhar a movimentação dos alunos no ambiente escolar; acompanhar dinâmicas de grupo com as crianças; auxiliar o professor no atendimento aos alunos; desenvolver jogos recreativos e atividades lúdicas; desenvolver projetos pedagógicos na área de educação física. Acompanhar o desenvolvimento das crianças; auxiliar na aplicação de atividade didático-pedagógico; realizar cantigas de rodas e contação de histórias de varal, de fantoches; desenvolver materiais de apoio pedagógico que estimulam o letramento. Acompanhar o desenvolvimento das crianças; auxiliar na aplicação de atividade didático-pedagógico; observar e acompanhar atendimentos pedagógicos para crianças especiais, monitoria e acompanhamento escolar de crianças especiais.		

EXPOSIÇÕES

Não foram identificados riscos significativos

CONCLUSÕES**Periculosidade:**

N.A. - As atividades exercidas pela função não se caracterizam como atividades perigosas. (Lei Municipal)

Insalubridade:

N.A. - As atividades exercidas pela função não se caracterizam como atividades insalubres. (Lei Municipal).

INVENTÁRIO DE RISCOS

Setor	EMEI CINDERELA	Qtde de Funcionários	1
Cargo	MERENDEIRA	Função	MERENDEIRA
Descrição das atividades	SÍNTESE DOS DEVERES - Execução de trabalhos rotineiros de preparação, conservação e acondicionamento de alimentos e limpeza do ambiente de trabalho. ATRIBUIÇÕES - Receber e controlar o estoque; solicitar a reposição dos alimentos; organizar e armazenar os alimentos conforme orientação nutricional; providenciar na higienização dos alimentos e ambiente de trabalho; elaborar a dieta conforme orientação nutricional; preparar e servir a alimentação aos alunos; controlar o prazo de validade e a conservação dos alimentos; conservar e higienizar os utensílios usados para o preparo dos alimentos; observar e controlar possível porta de entrada de insetos e roedores na cozinha e despensa; executar outras atividades correlatas.		

EXPOSIÇÕES

Tipo Agente	Físico	Agente	Ruído contínuo ou intermitente (Leg. Trabalhista)	Tipo avaliação	Quantitativa
Perigo(s)	Não apresenta perigo nestas condições.				
Fontes Geradoras	Ambiente	Meio de propagação / Trajetória	Ar/N.A.	Tipo / Tempo de Exposição	Habitual / Permanente
Dados	<p>Descrição: Ocorre nas atividades diárias onde o trabalhador fica exposto a ruídos abaixo do nível de ação (80dB).</p> <p>Sugestão(ões) iniciais: Realizar os exames conforme recomendação do PCMSO.</p> <p>Riscos(Possíveis danos à saúde): Perda da Audição Provocada pelo Ruído (H83.3); Outras percepções auditivas anormais: Alteração Temporária do Limiar Auditivo, Comprometimento da Discriminação Auditiva e Hiperacusia (H93.2); Hipertensão Arterial (I10.-) Ruptura Traumática do Tímpano (pelo ruído) (S09.2). (CONFORME DECRETO 3048 DE 6 DE MAIO DE 1999).</p> <p>EPI(s) Eficaz(es):N.A.</p> <p>EPC(s) Eficaz(es):N.A.</p> <p>Situação de Controle da Avaliação: Controlado</p>				

Inventário de riscos

Probabilidade		Severidade		Nível de risco		Classificação de risco	
Provável		Severos		2 - Moderado		2 - De Atenção	
Tipo Agente	Físico	Agente	Temperaturas Anormais (Calor)	Tipo avaliação	Quantitativa		
Perigo(s)	Fogão Industrial						
Fontes Geradoras	Fogão Industrial	Meio de propagação / Trajetória	Ar/Pele	Tipo / Tempo de Exposição	Habitual / Permanente		

Dados	<p>Descrição: O calor é um agente presente em diversos ambientes de trabalho, descrito como temperaturas anormais no decreto 3.048/99 da previdência, tais como: siderúrgicas, indústria de vidro, forjarias, fornos, etc.</p> <p>Sugestão(ões) iniciais: Alternar períodos de exposição com períodos de descanso afastado da fonte de calor; Usar os EPIs recomendados para o trabalho próximo a fontes de calor.</p> <p>Riscos(Possíveis danos à saúde): Urticária Física (devida ao calor e ao frio) (L50.2). (Fonte: Decreto 3048/99).</p> <p>EPI(s) Eficaz(es):N.A.</p> <p>EPC(s) Eficaz(es):N.A.</p> <p>Situação de Controle da Avaliação: Não controlado</p>					
Inventário de riscos						
Probabilidade	Severidade	Nível de risco		Classificação de risco		
Alta probabilidade	Irreversíveis	3 - Alto		3 - Preferencial		
AVALIAÇÕES QUANTITATIVAS						
Agente	Fontes Geradoras	Intensidade/ Concentração	Técnica Utilizada	Nível de Ação	Limite de tolerância	Tipo/Tempo de Exposição
Temperaturas Anormais (Calor)	Fogão Industrial	29.6 °C	NHO 06	25.4 °C	28.5 °C	Habitual/Permanente
Ruído contínuo ou intermitente (Leg. Trabalhista)	Ambiente	69.41 dB (A)	NR 15 - Anexo I	80 dB (A)	85 dB (A)	Habitual/Permanente
MEDIDAS DE CONTROLE						
Recomendadas	<p>Administrativas - Preventiva - controle médico, envolvendo exames médicos admissionais e periódicos, com foco na exposição ao calor, visando à determinação e ao monitoramento da aptidão física e à manutenção de um histórico ocupacional</p> <p>Administrativas - Preventiva - disponibilização de água e sais minerais para reposição adequada da perda pelo suor, segundo orientação médica</p> <p>Administrativas - Preventiva - monitoramento periódico da exposição, que consiste em uma avaliação sistemática e repetitiva da exposição dos trabalhadores, visando a um acompanhamento dos níveis de exposição e das medidas de controle para identificar a necessidade de introdução de novas medidas ou modificação das já existentes</p> <p>Administrativas - Preventiva - permissão para interromper o trabalho quando o trabalhador sentir extremo desconforto ao calor ou identificar sinais de alerta ou condições de risco à sua saúde.</p>					
Implementadas	<p>Administrativas - Preventiva - disponibilização de água e sais minerais para reposição adequada da perda pelo suor, segundo orientação médica</p> <p>Administrativas - Preventiva - permissão para interromper o trabalho quando o trabalhador sentir extremo desconforto ao calor ou identificar sinais de alerta ou condições de risco à sua saúde.</p>					

CONCLUSÕES**Periculosidade:**

N.A. - As atividades exercidas pela função não se caracterizam como atividades perigosas. (NR 16 e seus Anexos)

Insalubridade:

Médio(20%) - Conforme legislação, as atividades exercidas pelo cargo caracterizam-se como insalubres. (NR 15 e seus Anexos).

INVENTÁRIO DE RISCOS

Setor	EMEI CINDERELA	Qtde de Funcionários	7
Cargo	MONITOR DE CRECHE	Função	MONITOR DE CRECHE
Descrição das atividades	SÍNTESE DOS DEVERES: Executar atividades de cuidado, orientação e recreação infantil. ATRIBUIÇÕES: Executar atividades diárias de recreação, de artes, entretenimento e rítmicas sob a orientação de profissional da educação; acompanhar as crianças em passeios, visitas e festividades sociais em auxílio ao professor; executar, orientar, cuidar e auxiliar as crianças no que refere a higiene pessoal; auxiliar na alimentação; servir as refeições e auxiliar as crianças menores a se alimentar, auxiliar as crianças a desenvolverem a coordenação motora, mediante exercícios e brinquedos, conforme orientação do professor responsável; observar a saúde e o bem estar das crianças comunicando ao professor qualquer alteração ajudando, quando necessário, a levá-las ao atendimento médico e ambulatorial; ajudar a ministrar os medicamentos, conforme prescrição médica sob orientação; orientar os pais quanto à higiene infantil.		

EXPOSIÇÕES

Não foram identificados riscos significativos

CONCLUSÕES**Periculosidade:**

N.A. - As atividades exercidas pela função não se caracterizam como atividades perigosas. (Lei Municipal)

Insalubridade:

N.A. - As atividades exercidas pela função não se caracterizam como atividades insalubres. (Lei Municipal).

INVENTÁRIO DE RISCOS

Setor	EMEI CINDERELA	Qtde de Funcionários	6
Cargo	MONITOR EDUCACIONAL	Função	MONITOR EDUCACIONAL
Descrição das atividades	Síntese dos Deveres: Executar sob supervisão, serviços de atendimento as crianças em suas necessidades diárias de cuidado, orientação, e recreação infantil. Atribuições: Executar atividades diárias de recreação, de artes, entretenimento e rítmicas sob a orientação de profissional da educação; Acompanhar as crianças em passeios, visitas e festividades sociais em auxílio ao professor; Executar, orientar, cuidar e auxiliar as crianças no que refere a higiene pessoal; Auxiliar na alimentação, servir as refeições e auxiliar as crianças menores a se alimentar; Auxiliar as crianças a desenvolverem a coordenação motora, mediante exercícios e brinquedos, conforme orientação do professor responsável; Observar a saúde e o bem-estar das crianças comunicando ao professor qualquer alteração ajudando, quando necessário, a levá-las ao atendimento médico e ambulatorial; Ajudar a ministrar os medicamentos, conforme prescrição médica sob orientação.		

EXPOSIÇÕES

Não foram identificados riscos significativos

CONCLUSÕES**Periculosidade:**

N.A. - As atividades exercidas pela função não se caracterizam como atividades perigosas. (Lei Municipal)

Insalubridade:

N.A. - As atividades exercidas pela função não se caracterizam como atividades insalubres. (Lei Municipal).

INVENTÁRIO DE RISCOS

Setor	EMEI CINDERELA	Qtde de Funcionários	3
Cargo	PROFESSOR	Função	PROFESSOR
Descrição das atividades	ATRIBUIÇÕES 1. DOCÊNCIA NA EDUCAÇÃO BÁSICA, incluindo, entre outras, as seguintes atribuições: 1.1. Participar na elaboração da proposta pedagógica da escola. 1.2. Elaborar e cumprir plano de trabalho segundo a proposta pedagógica da escola. 1.3. Zelar pela aprendizagem dos alunos. 1.4. Estabelecer e implementar estratégias de recuperação para os alunos de menor rendimento. 1.5. Ministras os dias letivos e as horas-aula estabelecidos. 1.6. Participar integralmente dos períodos dedicados ao planejamento, à avaliação e ao desenvolvimento profissional. 1.7. Colaborar com as atividades de articulação com as famílias e a comunidade. 1.8. Desincumbir-se das demais tarefas indispensáveis ao atingimento dos fins educacionais da escola e do processo de ensino-aprendizagem. 2. ATIVIDADES DE SUPORTE PEDAGÓGICO DIRETO À DOCÊNCIA NA EDUCAÇÃO BÁSICA, voltadas para a administração, planejamento, inspeção, supervisão e orientação educacional, incluindo, entre outras.		

EXPOSIÇÕES

Não foram identificados riscos significativos

CONCLUSÕES**Periculosidade:**

N.A. - As atividades exercidas pela função não se caracterizam como atividades perigosas. (Lei Municipal)

Insalubridade:

N.A. - As atividades exercidas pela função não se caracterizam como atividades insalubres. (Lei Municipal).



INVENTÁRIO DE RISCOS

Setor	EMEI CINDERELA	Qtde de Funcionários	4
Cargo	PROFESSOR - CLASSE A	Função	PROFESSOR - CLASSE A
Descrição das atividades	ATRIBUIÇÕES 1. DOCÊNCIA NA EDUCAÇÃO BÁSICA, incluindo, entre outras, as seguintes atribuições: 1.1. Participar na elaboração da proposta pedagógica da escola. 1.2. Elaborar e cumprir plano de trabalho segundo a proposta pedagógica da escola. 1.3. Zelar pela aprendizagem dos alunos. 1.4. Estabelecer e implementar estratégias de recuperação para os alunos de menor rendimento. 1.5. Ministrar os dias letivos e as horas-aula estabelecidos. 1.6. Participar integralmente dos períodos dedicados ao planejamento, à avaliação e ao desenvolvimento profissional. 1.7. Colaborar com as atividades de articulação com as famílias e a comunidade. 1.8. Desincumbir-se das demais tarefas indispensáveis ao atingimento dos fins educacionais da escola e do processo de ensino-aprendizagem. 2. ATIVIDADES DE SUPORTE PEDAGÓGICO DIRETO À DOCÊNCIA NA EDUCAÇÃO BÁSICA, voltadas para a administração, planejamento, inspeção, supervisão e orientação educacional, incluindo, entre outras, as seguintes atribuições: 2.1.		

EXPOSIÇÕES

Não foram identificados riscos significativos

CONCLUSÕES**Periculosidade:**

N.A. - As atividades exercidas pela função não se caracterizam como atividades perigosas. (Lei Municipal)

Insalubridade:

N.A. - As atividades exercidas pela função não se caracterizam como atividades insalubres. (Lei Municipal).



INVENTÁRIO DE RISCOS

Setor	EMEI CINDERELA	Qtde de Funcionários	1
Cargo	PROFESSOR - CLASSE B	Função	PROFESSOR - CLASSE B
Descrição das atividades	ATRIBUIÇÕES 1. DOCÊNCIA NA EDUCAÇÃO BÁSICA, incluindo, entre outras, as seguintes atribuições: 1.1. Participar na elaboração da proposta pedagógica da escola. 1.2. Elaborar e cumprir plano de trabalho segundo a proposta pedagógica da escola. 1.3. Zelar pela aprendizagem dos alunos. 1.4. Estabelecer e implementar estratégias de recuperação para os alunos de menor rendimento. 1.5. Ministras os dias letivos e as horas-aula estabelecidos. 1.6. Participar integralmente dos períodos dedicados ao planejamento, à avaliação e ao desenvolvimento profissional. 1.7. Colaborar com as atividades de articulação com as famílias e a comunidade. 1.8. Desincumbir-se das demais tarefas indispensáveis ao atingimento dos fins educacionais da escola e do processo de ensino-aprendizagem. 2. ATIVIDADES DE SUPORTE PEDAGÓGICO DIRETO À DOCÊNCIA NA EDUCAÇÃO BÁSICA, voltadas para a administração, planejamento, inspeção, supervisão e orientação educacional, incluindo, entre outras, as seguintes atribuições: 2.1.		

EXPOSIÇÕES

Não foram identificados riscos significativos

CONCLUSÕES**Periculosidade:**

N.A. - As atividades exercidas pela função não se caracterizam como atividades perigosas. (Lei Municipal)

Insalubridade:

N.A. - As atividades exercidas pela função não se caracterizam como atividades insalubres. (Lei Municipal).



INVENTÁRIO DE RISCOS

Setor	EMEI CINDERELA	Qtde de Funcionários	0
Cargo	SECRETÁRIO DE UNIDADE EDUCACIONAL	Função	SECRETÁRIO DE UNIDADE EDUCACIONAL
Descrição das atividades	SÍNTESE DOS DEVERES - Execução de serviços profissionais nas Secretarias de Unidades Educacionais, de acordo com os programas de trabalho da Secretaria Municipal de Educação e Cultura. ATRIBUIÇÕES - Em relação à vida escolar dos alunos: efetivar as matrículas, organização dos documentos, expedição de transferências e certificados de conclusão do curso, emissão das atas finais, lançamento das notas (resultados das avaliações escolares); Em relação às escolas: efetivação dos censos e frequências escolares, digitação e expedição de correspondências e demais documentos pertinentes, arquivamento de documentos e correspondências, reprodução e confecção de materiais pedagógicos, participação nas atividades desenvolvidas pela escola, encaminhamento dos pais à direção e/ou coordenação pedagógica, executar outras atividades correlatas.		

EXPOSIÇÕES

Não foram identificados riscos significativos

CONCLUSÕES**Periculosidade:**

N.A. - As atividades exercidas pela função não se caracterizam como atividades perigosas. (Lei Municipal)

Insalubridade:

N.A. - As atividades exercidas pela função não se caracterizam como atividades insalubres. (Lei Municipal).

INVENTÁRIO DE RISCOS

Setor	EMEI CINDERELA	Qtde de Funcionários	3
Cargo	SERVENTE	Função	SERVENTE
Descrição das atividades	<p>SÍNTESE DOS DEVERES - Execução de trabalhos rotineiros de limpeza e conservação em prédios públicos municipais. ATRIBUIÇÕES - Executar de trabalhos rotineiros de limpeza e conservação em prédios públicos municipais, móveis, utensílios e louças, com materiais apropriados; limpeza de instalações sanitárias; executar, sob supervisão, as tarefas pertinentes à higiene e à saúde de crianças, servindo-lhes, inclusive, a alimentação; efetuar a remoção de pó ou outros detritos nocivos dos móveis, paredes, teto, portas, janelas e equipamentos, limpando-os com flanelas ou vassouras apropriadas, para conservar-lhes a boa aparência; limpar escadas, pisos, passarelas e tapetes, varrendo e lavando-os; arrumar banheiros e toaletes, limpando-os com água, sabão, detergente e desinfetante; auxiliar nas atividades lúdicas nas escolas infantis; executar outras tarefas correlatas.</p>		

EXPOSIÇÕES

Tipo Agente	Biológico	Agente	Vírus, fungos, bactérias e etc. (Limpeza Banheiros)	Tipo avaliação	Qualitativa
Perigo(s)	Vírus, fungos, bactérias e etc.				
Fontes Geradoras	Limpeza de sanitários	Meio de propagação / Trajetória	Contato/Pele	Tipo / Tempo de Exposição	Habitual / Intermitente
Dados	<p>Descrição: Os riscos biológicos ocorrem por meio de microorganismos que, em contato com o homem, podem provocar inúmeras doenças.</p> <p>Sugestão(ões) iniciais: Uso de EPI, higiene rigorosa nos locais de trabalho, hábitos de higiene pessoal, uso de roupas adequadas, vacinação, treinamento, sistema de ventilação/exaustão.</p> <p>Riscos(Possíveis danos à saúde): Entre as inúmeras doenças profissionais provocadas por microorganismos incluem-se: tuberculose, brucelose, malária, febre amarela (Fonte: Decreto 3048/99).</p> <p>EPI(s) Eficaz(es): Sim</p> <p>EPC(s) Eficaz(es): N.A.</p> <p>Situação de Controle da Avaliação: Controlado</p>				

Inventário de riscos

Probabilidade	Severidade	Nível de risco	Classificação de risco
Provável	Severos	2 - Moderado	2 - De Atenção

EPI(s)

Recomendados	Luva para proteção contra agentes químicos e mecânicos.
Utilizados	Luva para proteção contra agentes químicos e mecânicos.
CAs Utilizados	33121.

MEDIDAS DE CONTROLE

Recomendadas	Individuais - Fazer uso dos EPIs recomendados para a função. Administrativas - Registro de entrega de EPI Administrativas - Preventiva - Treinamento quanto ao uso dos EPIs (NR-06)
Implementadas	Individuais - Fazer uso dos EPIs recomendados para a função.

CONCLUSÕES**Periculosidade:**

N.A. - As atividades exercidas pela função não se caracterizam como atividades perigosas. (NR 16 e seus Anexos)

Insalubridade:

Máximo(40%) - Conforme legislação, as atividades exercidas pelo cargo caracterizam-se como insalubres. (NR 15 e seus Anexos).



INVENTÁRIO DE RISCOS

Setor	EMEI DONA VANDA BUCHNER	Qtde de Funcionários	2
Cargo	DOMÉSTICA EM EXTINÇÃO	Função	DOMÉSTICA EM EXTINÇÃO
Descrição das atividades	<p>SÍNTESE DOS DEVERES - Execução de trabalhos rotineiros de limpeza e conservação em prédios públicos municipais. ATRIBUIÇÕES - Executar de trabalhos rotineiros de limpeza e conservação em prédios públicos municipais, móveis, utensílios e louças, com materiais apropriados; limpeza de instalações sanitárias; executar, sob supervisão, as tarefas pertinentes à higiene e à saúde de crianças, servindo-lhes, inclusive, a alimentação; efetuar a remoção de pó ou outros detritos nocivos dos móveis, paredes, teto, portas, janelas e equipamentos, limpando-os com flanelas ou vassouras apropriadas, para conservar-lhes a boa aparência; limpar escadas, pisos, passarelas e tapetes, varrendo e lavando-os; arrumar banheiros e toaletes, limpando-os com água, sabão, detergente e desinfetante; auxiliar nas atividades lúdicas nas escolas infantis; executar outras tarefas correlatas. Em todo e qualquer prédio administrativo onde não tenha merendeira designada.</p>		

EXPOSIÇÕES

Tipo Agente	Biológico	Agente	Vírus, fungos, bactérias e etc. (Limpeza Banheiros)	Tipo avaliação	Qualitativa
Perigo(s)	Vírus, fungos, bactérias e etc.				
Fontes Geradoras	Limpeza de sanitários	Meio de propagação / Trajetória	Contato/Pele	Tipo / Tempo de Exposição	Habitual / Intermitente
Dados	<p>Descrição: Os riscos biológicos ocorrem por meio de microorganismos que, em contato com o homem, podem provocar inúmeras doenças.</p> <p>Sugestão(ões) iniciais: Uso de EPI, higiene rigorosa nos locais de trabalho, hábitos de higiene pessoal, uso de roupas adequadas, vacinação, treinamento, sistema de ventilação/exaustão.</p> <p>Riscos(Possíveis danos à saúde): Entre as inúmeras doenças profissionais provocadas por microorganismos incluem-se: tuberculose, brucelose, malária, febre amarela (Fonte: Decreto 3048/99).</p> <p>EPI(s) Eficaz(es): Sim</p> <p>EPC(s) Eficaz(es): N.A.</p> <p>Situação de Controle da Avaliação: Controlado</p>				

Inventário de riscos

Probabilidade	Severidade	Nível de risco	Classificação de risco
Provável	Severos	2 - Moderado	2 - De Atenção

EPI(s)

Recomendados	Luva para proteção contra agentes químicos e mecânicos.
Utilizados	Luva para proteção contra agentes químicos e mecânicos.
CAs Utilizados	33121.

MEDIDAS DE CONTROLE

Recomendadas	Individuais - Fazer uso dos EPIs recomendados para a função. Administrativas - Registro de entrega de EPI Administrativas - Preventiva - Treinamento quanto ao uso dos EPIs (NR-06)
Implementadas	Individuais - Fazer uso dos EPIs recomendados para a função.

CONCLUSÕES**Periculosidade:**

N.A. - As atividades exercidas pela função não se caracterizam como atividades perigosas. (NR 16 e seus Anexos)

Insalubridade:

Máximo(40%) - Conforme legislação, as atividades exercidas pelo cargo caracterizam-se como insalubres. (NR 15 e seus Anexos).



INVENTÁRIO DE RISCOS

Setor	EMEI DONA VANDA BUCHNER	Qtde de Funcionários	0
Cargo	ESTAGIÁRIO	Função	ESTAGIÁRIO
Descrição das atividades	Conhecer a unidade concedente do estágio; auxiliar na identificação dos procedimentos realizados na unidade concedente do estágio; acompanhar o desenvolvimento das crianças; acompanhar os alunos em ambiente escolar; auxiliar na aplicação de atividade. Acompanhar a movimentação dos alunos no ambiente escolar; acompanhar dinâmicas de grupo com as crianças; auxiliar o professor no atendimento aos alunos; desenvolver jogos recreativos e atividades lúdicas; desenvolver projetos pedagógicos na área de educação física. Acompanhar o desenvolvimento das crianças; auxiliar na aplicação de atividade didático-pedagógico; realizar cantigas de rodas e contação de histórias de varal, de fantoches; desenvolver materiais de apoio pedagógico que estimulam o letramento. Acompanhar o desenvolvimento das crianças; auxiliar na aplicação de atividade didático-pedagógico; observar e acompanhar atendimentos pedagógicos para crianças especiais, monitoria e acompanhamento escolar de crianças especiais.		

EXPOSIÇÕES

Não foram identificados riscos significativos

CONCLUSÕES**Periculosidade:**

N.A. - As atividades exercidas pela função não se caracterizam como atividades perigosas. (Lei Municipal)

Insalubridade:

N.A. - As atividades exercidas pela função não se caracterizam como atividades insalubres. (Lei Municipal).



INVENTÁRIO DE RISCOS

Setor	EMEI DONA VANDA BUCHNER	Qtde de Funcionários	3
Cargo	MERENDEIRA	Função	MERENDEIRA
Descrição das atividades	SÍNTESE DOS DEVERES - Execução de trabalhos rotineiros de preparação, conservação e acondicionamento de alimentos e limpeza do ambiente de trabalho. ATRIBUIÇÕES - Receber e controlar o estoque; solicitar a reposição dos alimentos; organizar e armazenar os alimentos conforme orientação nutricional; providenciar na higienização dos alimentos e ambiente de trabalho; elaborar a dieta conforme orientação nutricional; preparar e servir a alimentação aos alunos; controlar o prazo de validade e a conservação dos alimentos; conservar e higienizar os utensílios usados para o preparo dos alimentos; observar e controlar possível porta de entrada de insetos e roedores na cozinha e despensa; executar outras atividades correlatas.		

EXPOSIÇÕES

Tipo Agente	Físico	Agente	Ruído contínuo ou intermitente (Leg. Trabalhista)	Tipo avaliação	Quantitativa
Perigo(s)	Não apresenta perigo nestas condições.				
Fontes Geradoras	Ambiente	Meio de propagação / Trajetória	Ar/N.A.	Tipo / Tempo de Exposição	Habitual / Permanente
Dados	<p>Descrição: Ocorre nas atividades diárias onde o trabalhador fica exposto a ruídos abaixo do nível de ação (80dB).</p> <p>Sugestão(ões) iniciais: Realizar os exames conforme recomendação do PCMSO.</p> <p>Riscos(Possíveis danos à saúde): Perda da Audição Provocada pelo Ruído (H83.3); Outras percepções auditivas anormais: Alteração Temporária do Limiar Auditivo, Comprometimento da Discriminação Auditiva e Hiperacusia (H93.2); Hipertensão Arterial (I10.-) Ruptura Traumática do Tímpano (pelo ruído) (S09.2). (CONFORME DECRETO 3048 DE 6 DE MAIO DE 1999).</p> <p>EPI(s) Eficaz(es):N.A.</p> <p>EPC(s) Eficaz(es):N.A.</p> <p>Situação de Controle da Avaliação: Controlado</p>				

Inventário de riscos

Probabilidade		Severidade		Nível de risco		Classificação de risco	
Provável		Severos		2 - Moderado		2 - De Atenção	
Tipo Agente	Físico	Agente	Temperaturas Anormais (Calor)	Tipo avaliação	Quantitativa		
Perigo(s)	Fogão Industrial						
Fontes Geradoras	Fogão Industrial	Meio de propagação / Trajetória	Ar/Pele	Tipo / Tempo de Exposição	Habitual / Permanente		

Dados	<p>Descrição: O calor é um agente presente em diversos ambientes de trabalho, descrito como temperaturas anormais no decreto 3.048/99 da previdência, tais como: siderúrgicas, indústria de vidro, forjarias, fornos, etc.</p> <p>Sugestão(ões) iniciais: Alternar períodos de exposição com períodos de descanso afastado da fonte de calor; Usar os EPIs recomendados para o trabalho próximo a fontes de calor.</p> <p>Riscos(Possíveis danos à saúde): Urticária Física (devida ao calor e ao frio) (L50.2). (Fonte: Decreto 3048/99).</p> <p>EPI(s) Eficaz(es):N.A.</p> <p>EPC(s) Eficaz(es):N.A.</p> <p>Situação de Controle da Avaliação: Não controlado</p>					
Inventário de riscos						
Probabilidade		Severidade		Nível de risco		Classificação de risco
Alta probabilidade		Irreversíveis		3 - Alto		3 - Preferencial
AVALIAÇÕES QUANTITATIVAS						
Agente	Fontes Geradoras	Intensidade/ Concentração	Técnica Utilizada	Nível de Ação	Limite de tolerância	Tipo/Tempo de Exposição
Temperaturas Anormais (Calor)	Fogão Industrial	28.6 °C	NHO 06	25.4 °C	28.5 °C	Habitual/Permanente
Ruído contínuo ou intermitente (Leg. Trabalhista)	Ambiente	69.41 dB (A)	NR 15 - Anexo I	80 dB (A)	85 dB (A)	Habitual/Permanente
MEDIDAS DE CONTROLE						
Recomendadas	<p>Administrativas - Preventiva - controle médico, envolvendo exames médicos admissionais e periódicos, com foco na exposição ao calor, visando à determinação e ao monitoramento da aptidão física e à manutenção de um histórico ocupacional</p> <p>Administrativas - Preventiva - disponibilização de água e sais minerais para reposição adequada da perda pelo suor, segundo orientação médica</p> <p>Administrativas - Preventiva - monitoramento periódico da exposição, que consiste em uma avaliação sistemática e repetitiva da exposição dos trabalhadores, visando a um acompanhamento dos níveis de exposição e das medidas de controle para identificar a necessidade de introdução de novas medidas ou modificação das já existentes</p> <p>Administrativas - Preventiva - permissão para interromper o trabalho quando o trabalhador sentir extremo desconforto ao calor ou identificar sinais de alerta ou condições de risco à sua saúde.</p>					
Implementadas	<p>Administrativas - Preventiva - disponibilização de água e sais minerais para reposição adequada da perda pelo suor, segundo orientação médica</p> <p>Administrativas - Preventiva - permissão para interromper o trabalho quando o trabalhador sentir extremo desconforto ao calor ou identificar sinais de alerta ou condições de risco à sua saúde.</p>					

CONCLUSÕES**Periculosidade:**

N.A. - As atividades exercidas pela função não se caracterizam como atividades perigosas. (NR 16 e seus Anexos)

Insalubridade:

Médio(20%) - Conforme legislação, as atividades exercidas pelo cargo caracterizam-se como insalubres. (NR 15 e seus Anexos).

INVENTÁRIO DE RISCOS

Setor	EMEI DONA VANDA BUCHNER	Qtde de Funcionários	4
Cargo	MONITOR DE CRECHE	Função	MONITOR DE CRECHE
Descrição das atividades	SÍNTESE DOS DEVERES: Executar atividades de cuidado, orientação e recreação infantil. ATRIBUIÇÕES: Executar atividades diárias de recreação, de artes, entretenimento e rítmicas sob a orientação de profissional da educação; acompanhar as crianças em passeios, visitas e festividades sociais em auxílio ao professor; executar, orientar, cuidar e auxiliar as crianças no que refere a higiene pessoal; auxiliar na alimentação; servir as refeições e auxiliar as crianças menores a se alimentar, auxiliar as crianças a desenvolverem a coordenação motora, mediante exercícios e brinquedos, conforme orientação do professor responsável; observar a saúde e o bem estar das crianças comunicando ao professor qualquer alteração ajudando, quando necessário, a levá-las ao atendimento médico e ambulatorial; ajudar a ministrar os medicamentos, conforme prescrição médica sob orientação; orientar os pais quanto à higiene infantil.		

EXPOSIÇÕES

Não foram identificados riscos significativos

CONCLUSÕES**Periculosidade:**

N.A. - As atividades exercidas pela função não se caracterizam como atividades perigosas. (Lei Municipal)

Insalubridade:

N.A. - As atividades exercidas pela função não se caracterizam como atividades insalubres. (Lei Municipal).

INVENTÁRIO DE RISCOS

Setor	EMEI DONA VANDA BUCHNER	Qtde de Funcionários	7
Cargo	MONITOR EDUCACIONAL	Função	MONITOR EDUCACIONAL
Descrição das atividades	Síntese dos Deveres: Executar sob supervisão, serviços de atendimento as crianças em suas necessidades diárias de cuidado, orientação, e recreação infantil. Atribuições: Executar atividades diárias de recreação, de artes, entretenimento e rítmicas sob a orientação de profissional da educação; Acompanhar as crianças em passeios, visitas e festividades sociais em auxílio ao professor; Executar, orientar, cuidar e auxiliar as crianças no que refere a higiene pessoal; Auxiliar na alimentação, servir as refeições e auxiliar as crianças menores a se alimentar; Auxiliar as crianças a desenvolverem a coordenação motora, mediante exercícios e brinquedos, conforme orientação do professor responsável; Observar a saúde e o bem-estar das crianças comunicando ao professor qualquer alteração ajudando, quando necessário, a levá-las ao atendimento médico e ambulatorial; Ajudar a ministrar os medicamentos, conforme prescrição médica sob orientação.		

EXPOSIÇÕES

Não foram identificados riscos significativos

CONCLUSÕES**Periculosidade:**

N.A. - As atividades exercidas pela função não se caracterizam como atividades perigosas. (Lei Municipal)

Insalubridade:

N.A. - As atividades exercidas pela função não se caracterizam como atividades insalubres. (Lei Municipal).

INVENTÁRIO DE RISCOS

Setor	EMEI DONA VANDA BUCHNER	Qtde de Funcionários	1
Cargo	PROFESSOR	Função	PROFESSOR
Descrição das atividades	ATRIBUIÇÕES 1. DOCÊNCIA NA EDUCAÇÃO BÁSICA, incluindo, entre outras, as seguintes atribuições: 1.1. Participar na elaboração da proposta pedagógica da escola. 1.2. Elaborar e cumprir plano de trabalho segundo a proposta pedagógica da escola. 1.3. Zelar pela aprendizagem dos alunos. 1.4. Estabelecer e implementar estratégias de recuperação para os alunos de menor rendimento. 1.5. Ministras os dias letivos e as horas-aula estabelecidos. 1.6. Participar integralmente dos períodos dedicados ao planejamento, à avaliação e ao desenvolvimento profissional. 1.7. Colaborar com as atividades de articulação com as famílias e a comunidade. 1.8. Desincumbir-se das demais tarefas indispensáveis ao atingimento dos fins educacionais da escola e do processo de ensino-aprendizagem. 2. ATIVIDADES DE SUPORTE PEDAGÓGICO DIRETO À DOCÊNCIA NA EDUCAÇÃO BÁSICA, voltadas para a administração, planejamento, inspeção, supervisão e orientação educacional, incluindo, entre outras.		

EXPOSIÇÕES

Não foram identificados riscos significativos

CONCLUSÕES**Periculosidade:**

N.A. - As atividades exercidas pela função não se caracterizam como atividades perigosas. (Lei Municipal)

Insalubridade:

N.A. - As atividades exercidas pela função não se caracterizam como atividades insalubres. (Lei Municipal).



INVENTÁRIO DE RISCOS

Setor	EMEI DONA VANDA BUCHNER	Qtde de Funcionários	4
Cargo	PROFESSOR - CLASSE A	Função	PROFESSOR - CLASSE A
Descrição das atividades	ATRIBUIÇÕES 1. DOCÊNCIA NA EDUCAÇÃO BÁSICA, incluindo, entre outras, as seguintes atribuições: 1.1. Participar na elaboração da proposta pedagógica da escola. 1.2. Elaborar e cumprir plano de trabalho segundo a proposta pedagógica da escola. 1.3. Zelar pela aprendizagem dos alunos. 1.4. Estabelecer e implementar estratégias de recuperação para os alunos de menor rendimento. 1.5. Ministras os dias letivos e as horas-aula estabelecidos. 1.6. Participar integralmente dos períodos dedicados ao planejamento, à avaliação e ao desenvolvimento profissional. 1.7. Colaborar com as atividades de articulação com as famílias e a comunidade. 1.8. Desincumbir-se das demais tarefas indispensáveis ao atingimento dos fins educacionais da escola e do processo de ensino-aprendizagem. 2. ATIVIDADES DE SUPORTE PEDAGÓGICO DIRETO À DOCÊNCIA NA EDUCAÇÃO BÁSICA, voltadas para a administração, planejamento, inspeção, supervisão e orientação educacional, incluindo, entre outras, as seguintes atribuições: 2.1.		

EXPOSIÇÕES

Não foram identificados riscos significativos

CONCLUSÕES**Periculosidade:**

N.A. - As atividades exercidas pela função não se caracterizam como atividades perigosas. (Lei Municipal)

Insalubridade:

N.A. - As atividades exercidas pela função não se caracterizam como atividades insalubres. (Lei Municipal).



INVENTÁRIO DE RISCOS

Setor	EMEI DONA VANDA BUCHNER	Qtde de Funcionários	1
Cargo	PROFESSOR - CLASSE C	Função	PROFESSOR - CLASSE C
Descrição das atividades	ATRIBUIÇÕES 1. DOCÊNCIA NA EDUCAÇÃO BÁSICA, incluindo, entre outras, as seguintes atribuições: 1.1. Participar na elaboração da proposta pedagógica da escola. 1.2. Elaborar e cumprir plano de trabalho segundo a proposta pedagógica da escola. 1.3. Zelar pela aprendizagem dos alunos. 1.4. Estabelecer e implementar estratégias de recuperação para os alunos de menor rendimento. 1.5. Ministras os dias letivos e as horas-aula estabelecidos. 1.6. Participar integralmente dos períodos dedicados ao planejamento, à avaliação e ao desenvolvimento profissional. 1.7. Colaborar com as atividades de articulação com as famílias e a comunidade. 1.8. Desincumbir-se das demais tarefas indispensáveis ao atingimento dos fins educacionais da escola e do processo de ensino-aprendizagem. 2. ATIVIDADES DE SUPORTE PEDAGÓGICO DIRETO À DOCÊNCIA NA EDUCAÇÃO BÁSICA, voltadas para a administração, planejamento, inspeção, supervisão e orientação educacional, incluindo, entre outras.		

EXPOSIÇÕES

Não foram identificados riscos significativos

CONCLUSÕES**Periculosidade:**

N.A. - As atividades exercidas pela função não se caracterizam como atividades perigosas. (Lei Municipal)

Insalubridade:

N.A. - As atividades exercidas pela função não se caracterizam como atividades insalubres. (Lei Municipal).



INVENTÁRIO DE RISCOS

Setor	EMEI DONA VANDA BUCHNER	Qtde de Funcionários	1
Cargo	PROFESSOR - CLASSE D	Função	PROFESSOR - CLASSE D
Descrição das atividades	ATRIBUIÇÕES 1. DOCÊNCIA NA EDUCAÇÃO BÁSICA, incluindo, entre outras, as seguintes atribuições: 1.1. Participar na elaboração da proposta pedagógica da escola. 1.2. Elaborar e cumprir plano de trabalho segundo a proposta pedagógica da escola. 1.3. Zelar pela aprendizagem dos alunos. 1.4. Estabelecer e implementar estratégias de recuperação para os alunos de menor rendimento. 1.5. Ministras os dias letivos e as horas-aula estabelecidos. 1.6. Participar integralmente dos períodos dedicados ao planejamento, à avaliação e ao desenvolvimento profissional. 1.7. Colaborar com as atividades de articulação com as famílias e a comunidade. 1.8. Desincumbir-se das demais tarefas indispensáveis ao atingimento dos fins educacionais da escola e do processo de ensino-aprendizagem. 2. ATIVIDADES DE SUPORTE PEDAGÓGICO DIRETO À DOCÊNCIA NA EDUCAÇÃO BÁSICA, voltadas para a administração, planejamento, inspeção, supervisão e orientação educacional, incluindo, entre outras.		

EXPOSIÇÕES

Não foram identificados riscos significativos

CONCLUSÕES**Periculosidade:**

N.A. - As atividades exercidas pela função não se caracterizam como atividades perigosas. (Lei Municipal)

Insalubridade:

N.A. - As atividades exercidas pela função não se caracterizam como atividades insalubres. (Lei Municipal).



INVENTÁRIO DE RISCOS

Setor	EMEI DONA VANDA BUCHNER	Qtde de Funcionários	0
Cargo	SECRETÁRIO DE UNIDADE EDUCACIONAL	Função	SECRETÁRIO DE UNIDADE EDUCACIONAL
Descrição das atividades	SÍNTESE DOS DEVERES - Execução de serviços profissionais nas Secretarias de Unidades Educacionais, de acordo com os programas de trabalho da Secretaria Municipal de Educação e Cultura. ATRIBUIÇÕES - Em relação à vida escolar dos alunos: efetivar as matrículas, organização dos documentos, expedição de transferências e certificados de conclusão do curso, emissão das atas finais, lançamento das notas (resultados das avaliações escolares); Em relação às escolas: efetivação dos censos e frequências escolares, digitação e expedição de correspondências e demais documentos pertinentes, arquivamento de documentos e correspondências, reprodução e confecção de materiais pedagógicos, participação nas atividades desenvolvidas pela escola, encaminhamento dos pais à direção e/ou coordenação pedagógica, executar outras atividades correlatas.		

EXPOSIÇÕES

Não foram identificados riscos significativos

CONCLUSÕES**Periculosidade:**

N.A. - As atividades exercidas pela função não se caracterizam como atividades perigosas. (Lei Municipal)

Insalubridade:

N.A. - As atividades exercidas pela função não se caracterizam como atividades insalubres. (Lei Municipal).

INVENTÁRIO DE RISCOS

Setor	EMEI DONA VANDA BUCHNER	Qtde de Funcionários	3
Cargo	SERVENTE	Função	SERVENTE
Descrição das atividades	<p>SÍNTESE DOS DEVERES - Execução de trabalhos rotineiros de limpeza e conservação em prédios públicos municipais. ATRIBUIÇÕES - Executar de trabalhos rotineiros de limpeza e conservação em prédios públicos municipais, móveis, utensílios e louças, com materiais apropriados; limpeza de instalações sanitárias; executar, sob supervisão, as tarefas pertinentes à higiene e à saúde de crianças, servindo-lhes, inclusive, a alimentação; efetuar a remoção de pó ou outros detritos nocivos dos móveis, paredes, teto, portas, janelas e equipamentos, limpando-os com flanelas ou vassouras apropriadas, para conservar-lhes a boa aparência; limpar escadas, pisos, passarelas e tapetes, varrendo e lavando-os; arrumar banheiros e toaletes, limpando-os com água, sabão, detergente e desinfetante; auxiliar nas atividades lúdicas nas escolas infantis; executar outras tarefas correlatas.</p>		

EXPOSIÇÕES

Tipo Agente	Biológico	Agente	Vírus, fungos, bactérias e etc. (Limpeza Banheiros)	Tipo avaliação	Qualitativa
Perigo(s)	Vírus, fungos, bactérias e etc.				
Fontes Geradoras	Limpeza de sanitários	Meio de propagação / Trajetória	Contato/Pele	Tipo / Tempo de Exposição	Habitual / Intermitente
Dados	<p>Descrição: Os riscos biológicos ocorrem por meio de microorganismos que, em contato com o homem, podem provocar inúmeras doenças.</p> <p>Sugestão(ões) iniciais: Uso de EPI, higiene rigorosa nos locais de trabalho, hábitos de higiene pessoal, uso de roupas adequadas, vacinação, treinamento, sistema de ventilação/exaustão.</p> <p>Riscos(Possíveis danos à saúde): Entre as inúmeras doenças profissionais provocadas por microorganismos incluem-se: tuberculose, brucelose, malária, febre amarela (Fonte: Decreto 3048/99).</p> <p>EPI(s) Eficaz(es): Sim</p> <p>EPC(s) Eficaz(es): N.A.</p> <p>Situação de Controle da Avaliação: Controlado</p>				

Inventário de riscos

Probabilidade	Severidade	Nível de risco	Classificação de risco
Provável	Severos	2 - Moderado	2 - De Atenção

EPI(s)

Recomendados	Luva para proteção contra agentes químicos e mecânicos.
Utilizados	Luva para proteção contra agentes químicos e mecânicos.
CAs Utilizados	33121.

MEDIDAS DE CONTROLE

Recomendadas	Individuais - Fazer uso dos EPIs recomendados para a função. Administrativas - Registro de entrega de EPI Administrativas - Preventiva - Treinamento quanto ao uso dos EPIs (NR-06)
Implementadas	Individuais - Fazer uso dos EPIs recomendados para a função.

CONCLUSÕES**Periculosidade:**

N.A. - As atividades exercidas pela função não se caracterizam como atividades perigosas. (NR 16 e seus Anexos)

Insalubridade:

Máximo(40%) - Conforme legislação, as atividades exercidas pelo cargo caracterizam-se como insalubres. (NR 15 e seus Anexos).



INVENTÁRIO DE RISCOS

Setor	EMEI ELSON SEVERNINI	Qtde de Funcionários	2
Cargo	DOMÉSTICA EM EXTINÇÃO	Função	DOMÉSTICA EM EXTINÇÃO
Descrição das atividades	<p>SÍNTESE DOS DEVERES - Execução de trabalhos rotineiros de limpeza e conservação em prédios públicos municipais. ATRIBUIÇÕES - Executar de trabalhos rotineiros de limpeza e conservação em prédios públicos municipais, móveis, utensílios e louças, com materiais apropriados; limpeza de instalações sanitárias; executar, sob supervisão, as tarefas pertinentes à higiene e à saúde de crianças, servindo-lhes, inclusive, a alimentação; efetuar a remoção de pó ou outros detritos nocivos dos móveis, paredes, teto, portas, janelas e equipamentos, limpando-os com flanelas ou vassouras apropriadas, para conservar-lhes a boa aparência; limpar escadas, pisos, passarelas e tapetes, varrendo e lavando-os; arrumar banheiros e toaletes, limpando-os com água, sabão, detergente e desinfetante; auxiliar nas atividades lúdicas nas escolas infantis; executar outras tarefas correlatas. Em todo e qualquer prédio administrativo onde não tenha merendeira designada.</p>		

EXPOSIÇÕES

Tipo Agente	Biológico	Agente	Vírus, fungos, bactérias e etc. (Limpeza Banheiros)	Tipo avaliação	Qualitativa
Perigo(s)	Vírus, fungos, bactérias e etc.				
Fontes Geradoras	Limpeza de sanitários	Meio de propagação / Trajetória	Contato/Pele	Tipo / Tempo de Exposição	Habitual / Intermitente
Dados	<p>Descrição: Os riscos biológicos ocorrem por meio de microorganismos que, em contato com o homem, podem provocar inúmeras doenças.</p> <p>Sugestão(ões) iniciais: Uso de EPI, higiene rigorosa nos locais de trabalho, hábitos de higiene pessoal, uso de roupas adequadas, vacinação, treinamento, sistema de ventilação/exaustão.</p> <p>Riscos(Possíveis danos à saúde): Entre as inúmeras doenças profissionais provocadas por microorganismos incluem-se: tuberculose, brucelose, malária, febre amarela (Fonte: Decreto 3048/99).</p> <p>EPI(s) Eficaz(es): Sim</p> <p>EPC(s) Eficaz(es): N.A.</p> <p>Situação de Controle da Avaliação: Controlado</p>				

Inventário de riscos

Probabilidade	Severidade	Nível de risco	Classificação de risco
Provável	Severos	2 - Moderado	2 - De Atenção

EPI(s)

Recomendados	Luva para proteção contra agentes químicos e mecânicos.
Utilizados	Luva para proteção contra agentes químicos e mecânicos.
CAs Utilizados	33121.

MEDIDAS DE CONTROLE

Recomendadas	Individuais - Fazer uso dos EPIs recomendados para a função. Administrativas - Registro de entrega de EPI Administrativas - Preventiva - Treinamento quanto ao uso dos EPIs (NR-06)
Implementadas	Individuais - Fazer uso dos EPIs recomendados para a função.

CONCLUSÕES**Periculosidade:**

N.A. - As atividades exercidas pela função não se caracterizam como atividades perigosas. (NR 16 e seus Anexos)

Insalubridade:

Máximo(40%) - Conforme legislação, as atividades exercidas pelo cargo caracterizam-se como insalubres. (NR 15 e seus Anexos).



INVENTÁRIO DE RISCOS

Setor	EMEI ELSON SEVERNINI	Qtde de Funcionários	1
Cargo	ESTAGIÁRIO	Função	ESTAGIÁRIO
Descrição das atividades	Conhecer a unidade concedente do estágio; auxiliar na identificação dos procedimentos realizados na unidade concedente do estágio; acompanhar o desenvolvimento das crianças; acompanhar os alunos em ambiente escolar; auxiliar na aplicação de atividade. Acompanhar a movimentação dos alunos no ambiente escolar; acompanhar dinâmicas de grupo com as crianças; auxiliar o professor no atendimento aos alunos; desenvolver jogos recreativos e atividades lúdicas; desenvolver projetos pedagógicos na área de educação física. Acompanhar o desenvolvimento das crianças; auxiliar na aplicação de atividade didático-pedagógico; realizar cantigas de rodas e contação de histórias de varal, de fantoches; desenvolver materiais de apoio pedagógico que estimulam o letramento. Acompanhar o desenvolvimento das crianças; auxiliar na aplicação de atividade didático-pedagógico; observar e acompanhar atendimentos pedagógicos para crianças especiais, monitoria e acompanhamento escolar de crianças especiais.		

EXPOSIÇÕES

Não foram identificados riscos significativos

CONCLUSÕES**Periculosidade:**

N.A. - As atividades exercidas pela função não se caracterizam como atividades perigosas. (Lei Municipal)

Insalubridade:

N.A. - As atividades exercidas pela função não se caracterizam como atividades insalubres. (Lei Municipal).



INVENTÁRIO DE RISCOS

Setor	EMEI ELSON SEVERNINI	Qtde de Funcionários	3
Cargo	MERENDEIRA	Função	MERENDEIRA
Descrição das atividades	SÍNTESE DOS DEVERES - Execução de trabalhos rotineiros de preparação, conservação e acondicionamento de alimentos e limpeza do ambiente de trabalho. ATRIBUIÇÕES - Receber e controlar o estoque; solicitar a reposição dos alimentos; organizar e armazenar os alimentos conforme orientação nutricional; providenciar na higienização dos alimentos e ambiente de trabalho; elaborar a dieta conforme orientação nutricional; preparar e servir a alimentação aos alunos; controlar o prazo de validade e a conservação dos alimentos; conservar e higienizar os utensílios usados para o preparo dos alimentos; observar e controlar possível porta de entrada de insetos e roedores na cozinha e despensa; executar outras atividades correlatas.		

EXPOSIÇÕES

Tipo Agente	Físico	Agente	Ruído contínuo ou intermitente (Leg. Trabalhista)	Tipo avaliação	Quantitativa
Perigo(s)	Não apresenta perigo nestas condições.				
Fontes Geradoras	Ambiente	Meio de propagação / Trajetória	Ar/N.A.	Tipo / Tempo de Exposição	Habitual / Permanente
Dados	<p>Descrição: Ocorre nas atividades diárias onde o trabalhador fica exposto a ruídos abaixo do nível de ação (80dB).</p> <p>Sugestão(ões) iniciais: Realizar os exames conforme recomendação do PCMSO.</p> <p>Riscos(Possíveis danos à saúde): Perda da Audição Provocada pelo Ruído (H83.3); Outras percepções auditivas anormais: Alteração Temporária do Limiar Auditivo, Comprometimento da Discriminação Auditiva e Hiperacusia (H93.2); Hipertensão Arterial (I10.-) Ruptura Traumática do Tímpano (pelo ruído) (S09.2). (CONFORME DECRETO 3048 DE 6 DE MAIO DE 1999).</p> <p>EPI(s) Eficaz(es):N.A.</p> <p>EPC(s) Eficaz(es):N.A.</p> <p>Situação de Controle da Avaliação: Controlado</p>				

Inventário de riscos

Probabilidade		Severidade		Nível de risco		Classificação de risco	
Provável		Severos		2 - Moderado		2 - De Atenção	
Tipo Agente	Físico	Agente	Temperaturas Anormais (Calor)	Tipo avaliação	Quantitativa		
Perigo(s)	Fogão Industrial						
Fontes Geradoras	Fogão Industrial	Meio de propagação / Trajetória	Ar/Pele	Tipo / Tempo de Exposição	Habitual / Permanente		

Dados	<p>Descrição: O calor é um agente presente em diversos ambientes de trabalho, descrito como temperaturas anormais no decreto 3.048/99 da previdência, tais como: siderúrgicas, indústria de vidro, forjarias, fornos, etc.</p> <p>Sugestão(ões) iniciais: Alternar períodos de exposição com períodos de descanso afastado da fonte de calor; Usar os EPIs recomendados para o trabalho próximo a fontes de calor.</p> <p>Riscos(Possíveis danos à saúde): Urticária Física (devida ao calor e ao frio) (L50.2). (Fonte: Decreto 3048/99).</p> <p>EPI(s) Eficaz(es):N.A.</p> <p>EPC(s) Eficaz(es):N.A.</p> <p>Situação de Controle da Avaliação: Não controlado</p>					
Inventário de riscos						
Probabilidade	Severidade	Nível de risco		Classificação de risco		
Alta probabilidade	Irreversíveis	3 - Alto		3 - Preferencial		
AVALIAÇÕES QUANTITATIVAS						
Agente	Fontes Geradoras	Intensidade/ Concentração	Técnica Utilizada	Nível de Ação	Limite de tolerância	Tipo/Tempo de Exposição
Temperaturas Anormais (Calor)	Fogão Industrial	28.6 °C	NHO 06	25.4 °C	28.5 °C	Habitual/Permanente
Ruído contínuo ou intermitente (Leg. Trabalhista)	Ambiente	69.41 dB (A)	NR 15 - Anexo I	80 dB (A)	85 dB (A)	Habitual/Permanente
MEDIDAS DE CONTROLE						
Recomendadas	<p>Administrativas - Preventiva - controle médico, envolvendo exames médicos admissionais e periódicos, com foco na exposição ao calor, visando à determinação e ao monitoramento da aptidão física e à manutenção de um histórico ocupacional</p> <p>Administrativas - Preventiva - disponibilização de água e sais minerais para reposição adequada da perda pelo suor, segundo orientação médica</p> <p>Administrativas - Preventiva - monitoramento periódico da exposição, que consiste em uma avaliação sistemática e repetitiva da exposição dos trabalhadores, visando a um acompanhamento dos níveis de exposição e das medidas de controle para identificar a necessidade de introdução de novas medidas ou modificação das já existentes</p> <p>Administrativas - Preventiva - permissão para interromper o trabalho quando o trabalhador sentir extremo desconforto ao calor ou identificar sinais de alerta ou condições de risco à sua saúde.</p>					
Implementadas	<p>Administrativas - Preventiva - disponibilização de água e sais minerais para reposição adequada da perda pelo suor, segundo orientação médica</p> <p>Administrativas - Preventiva - permissão para interromper o trabalho quando o trabalhador sentir extremo desconforto ao calor ou identificar sinais de alerta ou condições de risco à sua saúde.</p>					

CONCLUSÕES**Periculosidade:**

N.A. - As atividades exercidas pela função não se caracterizam como atividades perigosas. (NR 16 e seus Anexos)

Insalubridade:

Médio(20%) - Conforme legislação, as atividades exercidas pelo cargo caracterizam-se como insalubres. (NR 15 e seus Anexos).

INVENTÁRIO DE RISCOS

Setor	EMEI ELSON SEVERNINI	Qtde de Funcionários	1
Cargo	MONITOR DE CRECHE	Função	MONITOR DE CRECHE
Descrição das atividades	SÍNTESE DOS DEVERES: Executar atividades de cuidado, orientação e recreação infantil. ATRIBUIÇÕES: Executar atividades diárias de recreação, de artes, entretenimento e rítmicas sob a orientação de profissional da educação; acompanhar as crianças em passeios, visitas e festividades sociais em auxílio ao professor; executar, orientar, cuidar e auxiliar as crianças no que refere a higiene pessoal; auxiliar na alimentação; servir as refeições e auxiliar as crianças menores a se alimentar, auxiliar as crianças a desenvolverem a coordenação motora, mediante exercícios e brinquedos, conforme orientação do professor responsável; observar a saúde e o bem estar das crianças comunicando ao professor qualquer alteração ajudando, quando necessário, a levá-las ao atendimento médico e ambulatorial; ajudar a ministrar os medicamentos, conforme prescrição médica sob orientação; orientar os pais quanto à higiene infantil.		

EXPOSIÇÕES

Não foram identificados riscos significativos

CONCLUSÕES**Periculosidade:**

N.A. - As atividades exercidas pela função não se caracterizam como atividades perigosas. (Lei Municipal)

Insalubridade:

N.A. - As atividades exercidas pela função não se caracterizam como atividades insalubres. (Lei Municipal).

INVENTÁRIO DE RISCOS

Setor	EMEI ELSON SEVERNINI	Qtde de Funcionários	17
Cargo	MONITOR EDUCACIONAL	Função	MONITOR EDUCACIONAL
Descrição das atividades	Síntese dos Deveres: Executar sob supervisão, serviços de atendimento as crianças em suas necessidades diárias de cuidado, orientação, e recreação infantil. Atribuições: Executar atividades diárias de recreação, de artes, entretenimento e rítmicas sob a orientação de profissional da educação; Acompanhar as crianças em passeios, visitas e festividades sociais em auxílio ao professor; Executar, orientar, cuidar e auxiliar as crianças no que refere a higiene pessoal; Auxiliar na alimentação, servir as refeições e auxiliar as crianças menores a se alimentar; Auxiliar as crianças a desenvolverem a coordenação motora, mediante exercícios e brinquedos, conforme orientação do professor responsável; Observar a saúde e o bem-estar das crianças comunicando ao professor qualquer alteração ajudando, quando necessário, a levá-las ao atendimento médico e ambulatorial; Ajudar a administrar os medicamentos, conforme prescrição médica sob orientação.		

EXPOSIÇÕES

Não foram identificados riscos significativos

CONCLUSÕES**Periculosidade:**

N.A. - As atividades exercidas pela função não se caracterizam como atividades perigosas. (Lei Municipal)

Insalubridade:

N.A. - As atividades exercidas pela função não se caracterizam como atividades insalubres. (Lei Municipal).

INVENTÁRIO DE RISCOS

Setor	EMEI ELSON SEVERNINI	Qtde de Funcionários	1
Cargo	PROFESSOR	Função	PROFESSOR
Descrição das atividades	ATRIBUIÇÕES 1. DOCÊNCIA NA EDUCAÇÃO BÁSICA, incluindo, entre outras, as seguintes atribuições: 1.1. Participar na elaboração da proposta pedagógica da escola. 1.2. Elaborar e cumprir plano de trabalho segundo a proposta pedagógica da escola. 1.3. Zelar pela aprendizagem dos alunos. 1.4. Estabelecer e implementar estratégias de recuperação para os alunos de menor rendimento. 1.5. Ministrar os dias letivos e as horas-aula estabelecidos. 1.6. Participar integralmente dos períodos dedicados ao planejamento, à avaliação e ao desenvolvimento profissional. 1.7. Colaborar com as atividades de articulação com as famílias e a comunidade. 1.8. Desincumbir-se das demais tarefas indispensáveis ao atingimento dos fins educacionais da escola e do processo de ensino-aprendizagem. 2. ATIVIDADES DE SUPORTE PEDAGÓGICO DIRETO À DOCÊNCIA NA EDUCAÇÃO BÁSICA, voltadas para a administração, planejamento, inspeção, supervisão e orientação educacional, incluindo, entre outras.		

EXPOSIÇÕES

Não foram identificados riscos significativos

CONCLUSÕES**Periculosidade:**

N.A. - As atividades exercidas pela função não se caracterizam como atividades perigosas. (Lei Municipal)

Insalubridade:

N.A. - As atividades exercidas pela função não se caracterizam como atividades insalubres. (Lei Municipal).



INVENTÁRIO DE RISCOS

Setor	EMEI ELSON SEVERNINI	Qtde de Funcionários	9
Cargo	PROFESSOR - CLASSE A	Função	PROFESSOR - CLASSE A
Descrição das atividades	ATRIBUIÇÕES 1. DOCÊNCIA NA EDUCAÇÃO BÁSICA, incluindo, entre outras, as seguintes atribuições: 1.1. Participar na elaboração da proposta pedagógica da escola. 1.2. Elaborar e cumprir plano de trabalho segundo a proposta pedagógica da escola. 1.3. Zelar pela aprendizagem dos alunos. 1.4. Estabelecer e implementar estratégias de recuperação para os alunos de menor rendimento. 1.5. Ministrar os dias letivos e as horas-aula estabelecidos. 1.6. Participar integralmente dos períodos dedicados ao planejamento, à avaliação e ao desenvolvimento profissional. 1.7. Colaborar com as atividades de articulação com as famílias e a comunidade. 1.8. Desincumbir-se das demais tarefas indispensáveis ao atingimento dos fins educacionais da escola e do processo de ensino-aprendizagem. 2. ATIVIDADES DE SUPORTE PEDAGÓGICO DIRETO À DOCÊNCIA NA EDUCAÇÃO BÁSICA, voltadas para a administração, planejamento, inspeção, supervisão e orientação educacional, incluindo, entre outras, as seguintes atribuições: 2.1.		

EXPOSIÇÕES

Não foram identificados riscos significativos

CONCLUSÕES**Periculosidade:**

N.A. - As atividades exercidas pela função não se caracterizam como atividades perigosas. (Lei Municipal)

Insalubridade:

N.A. - As atividades exercidas pela função não se caracterizam como atividades insalubres. (Lei Municipal).



INVENTÁRIO DE RISCOS

Setor	EMEI ELSON SEVERNINI	Qtde de Funcionários	2
Cargo	PROFESSOR - CLASSE B	Função	PROFESSOR - CLASSE B
Descrição das atividades	ATRIBUIÇÕES 1. DOCÊNCIA NA EDUCAÇÃO BÁSICA, incluindo, entre outras, as seguintes atribuições: 1.1. Participar na elaboração da proposta pedagógica da escola. 1.2. Elaborar e cumprir plano de trabalho segundo a proposta pedagógica da escola. 1.3. Zelar pela aprendizagem dos alunos. 1.4. Estabelecer e implementar estratégias de recuperação para os alunos de menor rendimento. 1.5. Ministras os dias letivos e as horas-aula estabelecidos. 1.6. Participar integralmente dos períodos dedicados ao planejamento, à avaliação e ao desenvolvimento profissional. 1.7. Colaborar com as atividades de articulação com as famílias e a comunidade. 1.8. Desincumbir-se das demais tarefas indispensáveis ao atingimento dos fins educacionais da escola e do processo de ensino-aprendizagem. 2. ATIVIDADES DE SUPORTE PEDAGÓGICO DIRETO À DOCÊNCIA NA EDUCAÇÃO BÁSICA, voltadas para a administração, planejamento, inspeção, supervisão e orientação educacional, incluindo, entre outras, as seguintes atribuições: 2.1.		

EXPOSIÇÕES

Não foram identificados riscos significativos

CONCLUSÕES**Periculosidade:**

N.A. - As atividades exercidas pela função não se caracterizam como atividades perigosas. (Lei Municipal)

Insalubridade:

N.A. - As atividades exercidas pela função não se caracterizam como atividades insalubres. (Lei Municipal).



INVENTÁRIO DE RISCOS

Setor	EMEI ELSON SEVERNINI	Qtde de Funcionários	0
Cargo	PROFESSOR - CLASSE C	Função	PROFESSOR - CLASSE C
Descrição das atividades	ATRIBUIÇÕES 1. DOCÊNCIA NA EDUCAÇÃO BÁSICA, incluindo, entre outras, as seguintes atribuições: 1.1. Participar na elaboração da proposta pedagógica da escola. 1.2. Elaborar e cumprir plano de trabalho segundo a proposta pedagógica da escola. 1.3. Zelar pela aprendizagem dos alunos. 1.4. Estabelecer e implementar estratégias de recuperação para os alunos de menor rendimento. 1.5. Ministrar os dias letivos e as horas-aula estabelecidos. 1.6. Participar integralmente dos períodos dedicados ao planejamento, à avaliação e ao desenvolvimento profissional. 1.7. Colaborar com as atividades de articulação com as famílias e a comunidade. 1.8. Desincumbir-se das demais tarefas indispensáveis ao atingimento dos fins educacionais da escola e do processo de ensino-aprendizagem. 2. ATIVIDADES DE SUPORTE PEDAGÓGICO DIRETO À DOCÊNCIA NA EDUCAÇÃO BÁSICA, voltadas para a administração, planejamento, inspeção, supervisão e orientação educacional, incluindo, entre outras.		

EXPOSIÇÕES

Não foram identificados riscos significativos

CONCLUSÕES**Periculosidade:**

N.A. - As atividades exercidas pela função não se caracterizam como atividades perigosas. (Lei Municipal)

Insalubridade:

N.A. - As atividades exercidas pela função não se caracterizam como atividades insalubres. (Lei Municipal).



INVENTÁRIO DE RISCOS

Setor	EMEI ELSON SEVERNINI	Qtde de Funcionários	0
Cargo	SECRETÁRIO DE ESCOLA	Função	SECRETÁRIO DE ESCOLA
Descrição das atividades	SÍNTESE DOS DEVERES - Execução de serviços profissionais nas Secretarias de Unidades Educacionais, de acordo com os programas de trabalho da Secretaria Municipal de Educação e Cultura. ATRIBUIÇÕES - Em relação à vida escolar dos alunos: efetivar as matrículas, organização dos documentos, expedição de transferências e certificados de conclusão do curso, emissão das atas finais, lançamento das notas (resultados das avaliações escolares); Em relação às escolas: efetivação dos censos e frequências escolares, digitação e expedição de correspondências e demais documentos pertinentes, arquivamento de documentos e correspondências, reprodução e confecção de materiais pedagógicos, participação nas atividades desenvolvidas pela escola, encaminhamento dos pais à direção e/ou coordenação pedagógica, executar outras atividades correlatas.		

EXPOSIÇÕES

Não foram identificados riscos significativos

CONCLUSÕES**Periculosidade:**

N.A. - As atividades exercidas pela função não se caracterizam como atividades perigosas. (Lei Municipal)

Insalubridade:

N.A. - As atividades exercidas pela função não se caracterizam como atividades insalubres. (Lei Municipal).



INVENTÁRIO DE RISCOS

Setor	EMEI ELSON SEVERNINI	Qtde de Funcionários	2
Cargo	SERVENTE	Função	SERVENTE
Descrição das atividades	<p>SÍNTESE DOS DEVERES - Execução de trabalhos rotineiros de limpeza e conservação em prédios públicos municipais. ATRIBUIÇÕES - Executar de trabalhos rotineiros de limpeza e conservação em prédios públicos municipais, móveis, utensílios e louças, com materiais apropriados; limpeza de instalações sanitárias; executar, sob supervisão, as tarefas pertinentes à higiene e à saúde de crianças, servindo-lhes, inclusive, a alimentação; efetuar a remoção de pó ou outros detritos nocivos dos móveis, paredes, teto, portas, janelas e equipamentos, limpando-os com flanelas ou vassouras apropriadas, para conservar-lhes a boa aparência; limpar escadas, pisos, passarelas e tapetes, varrendo e lavando-os; arrumar banheiros e toaletes, limpando-os com água, sabão, detergente e desinfetante; auxiliar nas atividades lúdicas nas escolas infantis; executar outras tarefas correlatas.</p>		

EXPOSIÇÕES

Tipo Agente	Biológico	Agente	Vírus, fungos, bactérias e etc. (Limpeza Banheiros)	Tipo avaliação	Qualitativa
Perigo(s)	Vírus, fungos, bactérias e etc.				
Fontes Geradoras	Limpeza de sanitários	Meio de propagação / Trajetória	Contato/Pele	Tipo / Tempo de Exposição	Habitual / Intermitente
Dados	<p>Descrição: Os riscos biológicos ocorrem por meio de microorganismos que, em contato com o homem, podem provocar inúmeras doenças.</p> <p>Sugestão(ões) iniciais: Uso de EPI, higiene rigorosa nos locais de trabalho, hábitos de higiene pessoal, uso de roupas adequadas, vacinação, treinamento, sistema de ventilação/exaustão.</p> <p>Riscos(Possíveis danos à saúde): Entre as inúmeras doenças profissionais provocadas por microorganismos incluem-se: tuberculose, brucelose, malária, febre amarela (Fonte: Decreto 3048/99).</p> <p>EPI(s) Eficaz(es): Sim</p> <p>EPC(s) Eficaz(es): N.A.</p> <p>Situação de Controle da Avaliação: Controlado</p>				

Inventário de riscos

Probabilidade	Severidade	Nível de risco	Classificação de risco
Provável	Severos	2 - Moderado	2 - De Atenção

EPI(s)

Recomendados	Luva para proteção contra agentes químicos e mecânicos.
Utilizados	Luva para proteção contra agentes químicos e mecânicos.
CAs Utilizados	33121.

MEDIDAS DE CONTROLE

Recomendadas	Individuais - Fazer uso dos EPIs recomendados para a função. Administrativas - Registro de entrega de EPI Administrativas - Preventiva - Treinamento quanto ao uso dos EPIs (NR-06)
Implementadas	Individuais - Fazer uso dos EPIs recomendados para a função.

CONCLUSÕES**Periculosidade:**

N.A. - As atividades exercidas pela função não se caracterizam como atividades perigosas. (NR 16 e seus Anexos)

Insalubridade:

Máximo(40%) - Conforme legislação, as atividades exercidas pelo cargo caracterizam-se como insalubres. (NR 15 e seus Anexos).



INVENTÁRIO DE RISCOS

Setor	EMEI LÁPIS DE COR	Qtde de Funcionários	1
Cargo	DOMÉSTICA EM EXTINÇÃO	Função	DOMÉSTICA EM EXTINÇÃO
Descrição das atividades	<p>SÍNTESE DOS DEVERES - Execução de trabalhos rotineiros de limpeza e conservação em prédios públicos municipais. ATRIBUIÇÕES - Executar de trabalhos rotineiros de limpeza e conservação em prédios públicos municipais, móveis, utensílios e louças, com materiais apropriados; limpeza de instalações sanitárias; executar, sob supervisão, as tarefas pertinentes à higiene e à saúde de crianças, servindo-lhes, inclusive, a alimentação; efetuar a remoção de pó ou outros detritos nocivos dos móveis, paredes, teto, portas, janelas e equipamentos, limpando-os com flanelas ou vassouras apropriadas, para conservar-lhes a boa aparência; limpar escadas, pisos, passarelas e tapetes, varrendo e lavando-os; arrumar banheiros e toaletes, limpando-os com água, sabão, detergente e desinfetante; auxiliar nas atividades lúdicas nas escolas infantis; executar outras tarefas correlatas. Em todo e qualquer prédio administrativo onde não tenha merendeira designada.</p>		

EXPOSIÇÕES

Tipo Agente	Biológico	Agente	Vírus, fungos, bactérias e etc. (Limpeza Banheiros)	Tipo avaliação	Qualitativa
Perigo(s)	Vírus, fungos, bactérias e etc.				
Fontes Geradoras	Limpeza de sanitários	Meio de propagação / Trajetória	Contato/Pele	Tipo / Tempo de Exposição	Habitual / Intermitente
Dados	<p>Descrição: Os riscos biológicos ocorrem por meio de microorganismos que, em contato com o homem, podem provocar inúmeras doenças.</p> <p>Sugestão(ões) iniciais: Uso de EPI, higiene rigorosa nos locais de trabalho, hábitos de higiene pessoal, uso de roupas adequadas, vacinação, treinamento, sistema de ventilação/exaustão.</p> <p>Riscos(Possíveis danos à saúde): Entre as inúmeras doenças profissionais provocadas por microorganismos incluem-se: tuberculose, brucelose, malária, febre amarela (Fonte: Decreto 3048/99).</p> <p>EPI(s) Eficaz(es): Sim</p> <p>EPC(s) Eficaz(es): N.A.</p> <p>Situação de Controle da Avaliação: Controlado</p>				

Inventário de riscos

Probabilidade	Severidade	Nível de risco	Classificação de risco
Provável	Severos	2 - Moderado	2 - De Atenção

EPI(s)

Recomendados	Luva para proteção contra agentes químicos e mecânicos.
Utilizados	Luva para proteção contra agentes químicos e mecânicos.
CAs Utilizados	33121.

MEDIDAS DE CONTROLE

Recomendadas	Individuais - Fazer uso dos EPIs recomendados para a função. Administrativas - Registro de entrega de EPI Administrativas - Preventiva - Treinamento quanto ao uso dos EPIs (NR-06)
Implementadas	Individuais - Fazer uso dos EPIs recomendados para a função.

CONCLUSÕES**Periculosidade:**

N.A. - As atividades exercidas pela função não se caracterizam como atividades perigosas. (NR 16 e seus Anexos)

Insalubridade:

Máximo(40%) - Conforme legislação, as atividades exercidas pelo cargo caracterizam-se como insalubres. (NR 15 e seus Anexos).



INVENTÁRIO DE RISCOS

Setor	EMEI LÁPIS DE COR	Qtde de Funcionários	0
Cargo	ESTAGIÁRIO	Função	ESTAGIÁRIO
Descrição das atividades	Conhecer a unidade concedente do estágio; auxiliar na identificação dos procedimentos realizados na unidade concedente do estágio; acompanhar o desenvolvimento das crianças; acompanhar os alunos em ambiente escolar; auxiliar na aplicação de atividade. Acompanhar a movimentação dos alunos no ambiente escolar; acompanhar dinâmicas de grupo com as crianças; auxiliar o professor no atendimento aos alunos; desenvolver jogos recreativos e atividades lúdicas; desenvolver projetos pedagógicos na área de educação física. Acompanhar o desenvolvimento das crianças; auxiliar na aplicação de atividade didático-pedagógico; realizar cantigas de rodas e contação de histórias de varal, de fantoches; desenvolver materiais de apoio pedagógico que estimulam o letramento. Acompanhar o desenvolvimento das crianças; auxiliar na aplicação de atividade didático-pedagógico; observar e acompanhar atendimentos pedagógicos para crianças especiais, monitoria e acompanhamento escolar de crianças especiais.		

EXPOSIÇÕES

Não foram identificados riscos significativos

CONCLUSÕES**Periculosidade:**

N.A. - As atividades exercidas pela função não se caracterizam como atividades perigosas. (Lei Municipal)

Insalubridade:

N.A. - As atividades exercidas pela função não se caracterizam como atividades insalubres. (Lei Municipal).



INVENTÁRIO DE RISCOS

Setor	EMEI LÁPIS DE COR	Qtde de Funcionários	1
Cargo	MERENDEIRA	Função	MERENDEIRA
Descrição das atividades	SÍNTESE DOS DEVERES - Execução de trabalhos rotineiros de preparação, conservação e acondicionamento de alimentos e limpeza do ambiente de trabalho. ATRIBUIÇÕES - Receber e controlar o estoque; solicitar a reposição dos alimentos; organizar e armazenar os alimentos conforme orientação nutricional; providenciar na higienização dos alimentos e ambiente de trabalho; elaborar a dieta conforme orientação nutricional; preparar e servir a alimentação aos alunos; controlar o prazo de validade e a conservação dos alimentos; conservar e higienizar os utensílios usados para o preparo dos alimentos; observar e controlar possível porta de entrada de insetos e roedores na cozinha e despensa; executar outras atividades correlatas.		

EXPOSIÇÕES

Tipo Agente	Físico	Agente	Ruído contínuo ou intermitente (Leg. Trabalhista)	Tipo avaliação	Quantitativa
Perigo(s)	Não apresenta perigo nestas condições.				
Fontes Geradoras	Ambiente	Meio de propagação / Trajetória	Ar/N.A.	Tipo / Tempo de Exposição	Habitual / Permanente
Dados	<p>Descrição: Ocorre nas atividades diárias onde o trabalhador fica exposto a ruídos abaixo do nível de ação (80dB).</p> <p>Sugestão(ões) iniciais: Realizar os exames conforme recomendação do PCMSO.</p> <p>Riscos(Possíveis danos à saúde): Perda da Audição Provocada pelo Ruído (H83.3); Outras percepções auditivas anormais: Alteração Temporária do Limiar Auditivo, Comprometimento da Discriminação Auditiva e Hiperacusia (H93.2); Hipertensão Arterial (I10.-) Ruptura Traumática do Tímpano (pelo ruído) (S09.2). (CONFORME DECRETO 3048 DE 6 DE MAIO DE 1999).</p> <p>EPI(s) Eficaz(es):N.A.</p> <p>EPC(s) Eficaz(es):N.A.</p> <p>Situação de Controle da Avaliação: Controlado</p>				

Inventário de riscos

Probabilidade		Severidade		Nível de risco		Classificação de risco	
Provável		Severos		2 - Moderado		2 - De Atenção	
Tipo Agente	Físico	Agente	Temperaturas Anormais (Calor)	Tipo avaliação	Quantitativa		
Perigo(s)	Fogão Industrial						
Fontes Geradoras	Fogão Industrial	Meio de propagação / Trajetória	Ar/Pele	Tipo / Tempo de Exposição	Habitual / Permanente		

Dados	<p>Descrição: O calor é um agente presente em diversos ambientes de trabalho, descrito como temperaturas anormais no decreto 3.048/99 da previdência, tais como: siderúrgicas, indústria de vidro, forjarias, fornos, etc.</p> <p>Sugestão(ões) iniciais: Alternar períodos de exposição com períodos de descanso afastado da fonte de calor; Usar os EPIs recomendados para o trabalho próximo a fontes de calor.</p> <p>Riscos(Possíveis danos à saúde): Urticária Física (devida ao calor e ao frio) (L50.2). (Fonte: Decreto 3048/99).</p> <p>EPI(s) Eficaz(es):N.A.</p> <p>EPC(s) Eficaz(es):N.A.</p> <p>Situação de Controle da Avaliação: Não controlado</p>					
Inventário de riscos						
Probabilidade	Severidade	Nível de risco		Classificação de risco		
Alta probabilidade	Irreversíveis	3 - Alto		3 - Preferencial		
AVALIAÇÕES QUANTITATIVAS						
Agente	Fontes Geradoras	Intensidade/ Concentração	Técnica Utilizada	Nível de Ação	Limite de tolerância	Tipo/Tempo de Exposição
Temperaturas Anormais (Calor)	Fogão Industrial	27.0 °C	NHO 06	25.4 °C	28.5 °C	Habitual/Permanente
Ruído contínuo ou intermitente (Leg. Trabalhista)	Ambiente	69.41 dB (A)	NR 15 - Anexo I	80 dB (A)	85 dB (A)	Habitual/Permanente
MEDIDAS DE CONTROLE						
Recomendadas	<p>Administrativas - Preventiva - controle médico, envolvendo exames médicos admissionais e periódicos, com foco na exposição ao calor, visando à determinação e ao monitoramento da aptidão física e à manutenção de um histórico ocupacional</p> <p>Administrativas - Preventiva - disponibilização de água e sais minerais para reposição adequada da perda pelo suor, segundo orientação médica</p> <p>Administrativas - Preventiva - monitoramento periódico da exposição, que consiste em uma avaliação sistemática e repetitiva da exposição dos trabalhadores, visando a um acompanhamento dos níveis de exposição e das medidas de controle para identificar a necessidade de introdução de novas medidas ou modificação das já existentes</p> <p>Administrativas - Preventiva - permissão para interromper o trabalho quando o trabalhador sentir extremo desconforto ao calor ou identificar sinais de alerta ou condições de risco à sua saúde.</p>					
Implementadas	<p>Administrativas - Preventiva - disponibilização de água e sais minerais para reposição adequada da perda pelo suor, segundo orientação médica</p> <p>Administrativas - Preventiva - permissão para interromper o trabalho quando o trabalhador sentir extremo desconforto ao calor ou identificar sinais de alerta ou condições de risco à sua saúde.</p>					

CONCLUSÕES**Periculosidade:**

N.A. - As atividades exercidas pela função não se caracterizam como atividades perigosas. (NR 16 e seus Anexos)

Insalubridade:

Médio(20%) - Conforme legislação, as atividades exercidas pelo cargo caracterizam-se como insalubres. (NR 15 e seus Anexos).

INVENTÁRIO DE RISCOS

Setor	EMEI LÁPIS DE COR	Qtde de Funcionários	1
Cargo	MONITOR DE CRECHE	Função	MONITOR DE CRECHE
Descrição das atividades	SÍNTESE DOS DEVERES: Executar atividades de cuidado, orientação e recreação infantil. ATRIBUIÇÕES: Executar atividades diárias de recreação, de artes, entretenimento e rítmicas sob a orientação de profissional da educação; acompanhar as crianças em passeios, visitas e festividades sociais em auxílio ao professor; executar, orientar, cuidar e auxiliar as crianças no que refere a higiene pessoal; auxiliar na alimentação; servir as refeições e auxiliar as crianças menores a se alimentar, auxiliar as crianças a desenvolverem a coordenação motora, mediante exercícios e brinquedos, conforme orientação do professor responsável; observar a saúde e o bem estar das crianças comunicando ao professor qualquer alteração ajudando, quando necessário, a levá-las ao atendimento médico e ambulatorial; ajudar a ministrar os medicamentos, conforme prescrição médica sob orientação; orientar os pais quanto à higiene infantil.		

EXPOSIÇÕES

Não foram identificados riscos significativos

CONCLUSÕES**Periculosidade:**

N.A. - As atividades exercidas pela função não se caracterizam como atividades perigosas. (Lei Municipal)

Insalubridade:

N.A. - As atividades exercidas pela função não se caracterizam como atividades insalubres. (Lei Municipal).

INVENTÁRIO DE RISCOS

Setor	EMEI LÁPIS DE COR	Qtde de Funcionários	6
Cargo	MONITOR EDUCACIONAL	Função	MONITOR EDUCACIONAL
Descrição das atividades	Síntese dos Deveres: Executar sob supervisão, serviços de atendimento as crianças em suas necessidades diárias de cuidado, orientação, e recreação infantil. Atribuições: Executar atividades diárias de recreação, de artes, entretenimento e rítmicas sob a orientação de profissional da educação; Acompanhar as crianças em passeios, visitas e festividades sociais em auxílio ao professor; Executar, orientar, cuidar e auxiliar as crianças no que refere a higiene pessoal; Auxiliar na alimentação, servir as refeições e auxiliar as crianças menores a se alimentar; Auxiliar as crianças a desenvolverem a coordenação motora, mediante exercícios e brinquedos, conforme orientação do professor responsável; Observar a saúde e o bem-estar das crianças comunicando ao professor qualquer alteração ajudando, quando necessário, a levá-las ao atendimento médico e ambulatorial; Ajudar a administrar os medicamentos, conforme prescrição médica sob orientação.		

EXPOSIÇÕES

Não foram identificados riscos significativos

CONCLUSÕES**Periculosidade:**

N.A. - As atividades exercidas pela função não se caracterizam como atividades perigosas. (Lei Municipal)

Insalubridade:

N.A. - As atividades exercidas pela função não se caracterizam como atividades insalubres. (Lei Municipal).

INVENTÁRIO DE RISCOS

Setor	EMEI LÁPIS DE COR	Qtde de Funcionários	1
Cargo	PROFESSOR	Função	PROFESSOR
Descrição das atividades	ATRIBUIÇÕES 1. DOCÊNCIA NA EDUCAÇÃO BÁSICA, incluindo, entre outras, as seguintes atribuições: 1.1. Participar na elaboração da proposta pedagógica da escola. 1.2. Elaborar e cumprir plano de trabalho segundo a proposta pedagógica da escola. 1.3. Zelar pela aprendizagem dos alunos. 1.4. Estabelecer e implementar estratégias de recuperação para os alunos de menor rendimento. 1.5. Ministras os dias letivos e as horas-aula estabelecidos. 1.6. Participar integralmente dos períodos dedicados ao planejamento, à avaliação e ao desenvolvimento profissional. 1.7. Colaborar com as atividades de articulação com as famílias e a comunidade. 1.8. Desincumbir-se das demais tarefas indispensáveis ao atingimento dos fins educacionais da escola e do processo de ensino-aprendizagem. 2. ATIVIDADES DE SUPORTE PEDAGÓGICO DIRETO À DOCÊNCIA NA EDUCAÇÃO BÁSICA, voltadas para a administração, planejamento, inspeção, supervisão e orientação educacional, incluindo, entre outras.		

EXPOSIÇÕES

Não foram identificados riscos significativos

CONCLUSÕES**Periculosidade:**

N.A. - As atividades exercidas pela função não se caracterizam como atividades perigosas. (Lei Municipal)

Insalubridade:

N.A. - As atividades exercidas pela função não se caracterizam como atividades insalubres. (Lei Municipal).



INVENTÁRIO DE RISCOS

Setor	EMEI LÁPIS DE COR	Qtde de Funcionários	5
Cargo	PROFESSOR - CLASSE A	Função	PROFESSOR - CLASSE A
Descrição das atividades	ATRIBUIÇÕES 1. DOCÊNCIA NA EDUCAÇÃO BÁSICA, incluindo, entre outras, as seguintes atribuições: 1.1. Participar na elaboração da proposta pedagógica da escola. 1.2. Elaborar e cumprir plano de trabalho segundo a proposta pedagógica da escola. 1.3. Zelar pela aprendizagem dos alunos. 1.4. Estabelecer e implementar estratégias de recuperação para os alunos de menor rendimento. 1.5. Ministras os dias letivos e as horas-aula estabelecidos. 1.6. Participar integralmente dos períodos dedicados ao planejamento, à avaliação e ao desenvolvimento profissional. 1.7. Colaborar com as atividades de articulação com as famílias e a comunidade. 1.8. Desincumbir-se das demais tarefas indispensáveis ao atingimento dos fins educacionais da escola e do processo de ensino-aprendizagem. 2. ATIVIDADES DE SUPORTE PEDAGÓGICO DIRETO À DOCÊNCIA NA EDUCAÇÃO BÁSICA, voltadas para a administração, planejamento, inspeção, supervisão e orientação educacional, incluindo, entre outras, as seguintes atribuições: 2.1.		

EXPOSIÇÕES

Não foram identificados riscos significativos

CONCLUSÕES**Periculosidade:**

N.A. - As atividades exercidas pela função não se caracterizam como atividades perigosas. (Lei Municipal)

Insalubridade:

N.A. - As atividades exercidas pela função não se caracterizam como atividades insalubres. (Lei Municipal).



INVENTÁRIO DE RISCOS

Setor	EMEI LÁPIS DE COR	Qtde de Funcionários	3
Cargo	PROFESSOR - CLASSE B	Função	PROFESSOR - CLASSE B
Descrição das atividades	ATRIBUIÇÕES 1. DOCÊNCIA NA EDUCAÇÃO BÁSICA, incluindo, entre outras, as seguintes atribuições: 1.1. Participar na elaboração da proposta pedagógica da escola. 1.2. Elaborar e cumprir plano de trabalho segundo a proposta pedagógica da escola. 1.3. Zelar pela aprendizagem dos alunos. 1.4. Estabelecer e implementar estratégias de recuperação para os alunos de menor rendimento. 1.5. Ministrar os dias letivos e as horas-aula estabelecidos. 1.6. Participar integralmente dos períodos dedicados ao planejamento, à avaliação e ao desenvolvimento profissional. 1.7. Colaborar com as atividades de articulação com as famílias e a comunidade. 1.8. Desincumbir-se das demais tarefas indispensáveis ao atingimento dos fins educacionais da escola e do processo de ensino-aprendizagem. 2. ATIVIDADES DE SUPORTE PEDAGÓGICO DIRETO À DOCÊNCIA NA EDUCAÇÃO BÁSICA, voltadas para a administração, planejamento, inspeção, supervisão e orientação educacional, incluindo, entre outras, as seguintes atribuições: 2.1.		

EXPOSIÇÕES

Não foram identificados riscos significativos

CONCLUSÕES**Periculosidade:**

N.A. - As atividades exercidas pela função não se caracterizam como atividades perigosas. (Lei Municipal)

Insalubridade:

N.A. - As atividades exercidas pela função não se caracterizam como atividades insalubres. (Lei Municipal).



INVENTÁRIO DE RISCOS

Setor	EMEI LÁPIS DE COR	Qtde de Funcionários	1
Cargo	PROFESSOR - CLASSE C	Função	PROFESSOR - CLASSE C
Descrição das atividades	ATRIBUIÇÕES 1. DOCÊNCIA NA EDUCAÇÃO BÁSICA, incluindo, entre outras, as seguintes atribuições: 1.1. Participar na elaboração da proposta pedagógica da escola. 1.2. Elaborar e cumprir plano de trabalho segundo a proposta pedagógica da escola. 1.3. Zelar pela aprendizagem dos alunos. 1.4. Estabelecer e implementar estratégias de recuperação para os alunos de menor rendimento. 1.5. Ministras os dias letivos e as horas-aula estabelecidos. 1.6. Participar integralmente dos períodos dedicados ao planejamento, à avaliação e ao desenvolvimento profissional. 1.7. Colaborar com as atividades de articulação com as famílias e a comunidade. 1.8. Desincumbir-se das demais tarefas indispensáveis ao atingimento dos fins educacionais da escola e do processo de ensino-aprendizagem. 2. ATIVIDADES DE SUPORTE PEDAGÓGICO DIRETO À DOCÊNCIA NA EDUCAÇÃO BÁSICA, voltadas para a administração, planejamento, inspeção, supervisão e orientação educacional, incluindo, entre outras.		

EXPOSIÇÕES

Não foram identificados riscos significativos

CONCLUSÕES**Periculosidade:**

N.A. - As atividades exercidas pela função não se caracterizam como atividades perigosas. (Lei Municipal)

Insalubridade:

N.A. - As atividades exercidas pela função não se caracterizam como atividades insalubres. (Lei Municipal).



INVENTÁRIO DE RISCOS

Setor	EMEI LÁPIS DE COR	Qtde de Funcionários	0
Cargo	PROFESSOR - CLASSE D	Função	PROFESSOR - CLASSE D
Descrição das atividades	ATRIBUIÇÕES 1. DOCÊNCIA NA EDUCAÇÃO BÁSICA, incluindo, entre outras, as seguintes atribuições: 1.1. Participar na elaboração da proposta pedagógica da escola. 1.2. Elaborar e cumprir plano de trabalho segundo a proposta pedagógica da escola. 1.3. Zelar pela aprendizagem dos alunos. 1.4. Estabelecer e implementar estratégias de recuperação para os alunos de menor rendimento. 1.5. Ministras os dias letivos e as horas-aula estabelecidos. 1.6. Participar integralmente dos períodos dedicados ao planejamento, à avaliação e ao desenvolvimento profissional. 1.7. Colaborar com as atividades de articulação com as famílias e a comunidade. 1.8. Desincumbir-se das demais tarefas indispensáveis ao atingimento dos fins educacionais da escola e do processo de ensino-aprendizagem. 2. ATIVIDADES DE SUPORTE PEDAGÓGICO DIRETO À DOCÊNCIA NA EDUCAÇÃO BÁSICA, voltadas para a administração, planejamento, inspeção, supervisão e orientação educacional, incluindo, entre outras.		

EXPOSIÇÕES

Não foram identificados riscos significativos

CONCLUSÕES**Periculosidade:**

N.A. - As atividades exercidas pela função não se caracterizam como atividades perigosas. (Lei Municipal)

Insalubridade:

N.A. - As atividades exercidas pela função não se caracterizam como atividades insalubres. (Lei Municipal).



INVENTÁRIO DE RISCOS

Setor	EMEI LÁPIS DE COR	Qtde de Funcionários	0
Cargo	SECRETÁRIO DE UNIDADE EDUCACIONAL	Função	SECRETÁRIO DE UNIDADE EDUCACIONAL
Descrição das atividades	SÍNTESE DOS DEVERES - Execução de serviços profissionais nas Secretarias de Unidades Educacionais, de acordo com os programas de trabalho da Secretaria Municipal de Educação e Cultura. ATRIBUIÇÕES - Em relação à vida escolar dos alunos: efetivar as matrículas, organização dos documentos, expedição de transferências e certificados de conclusão do curso, emissão das atas finais, lançamento das notas (resultados das avaliações escolares); Em relação às escolas: efetivação dos censos e frequências escolares, digitação e expedição de correspondências e demais documentos pertinentes, arquivamento de documentos e correspondências, reprodução e confecção de materiais pedagógicos, participação nas atividades desenvolvidas pela escola, encaminhamento dos pais à direção e/ou coordenação pedagógica, executar outras atividades correlatas.		

EXPOSIÇÕES

Não foram identificados riscos significativos

CONCLUSÕES**Periculosidade:**

N.A. - As atividades exercidas pela função não se caracterizam como atividades perigosas. (Lei Municipal)

Insalubridade:

N.A. - As atividades exercidas pela função não se caracterizam como atividades insalubres. (Lei Municipal).



INVENTÁRIO DE RISCOS

Setor	EMEI LÁPIS DE COR	Qtde de Funcionários	3
Cargo	SERVENTE	Função	SERVENTE
Descrição das atividades	<p>SÍNTESE DOS DEVERES - Execução de trabalhos rotineiros de limpeza e conservação em prédios públicos municipais. ATRIBUIÇÕES - Executar de trabalhos rotineiros de limpeza e conservação em prédios públicos municipais, móveis, utensílios e louças, com materiais apropriados; limpeza de instalações sanitárias; executar, sob supervisão, as tarefas pertinentes à higiene e à saúde de crianças, servindo-lhes, inclusive, a alimentação; efetuar a remoção de pó ou outros detritos nocivos dos móveis, paredes, teto, portas, janelas e equipamentos, limpando-os com flanelas ou vassouras apropriadas, para conservar-lhes a boa aparência; limpar escadas, pisos, passarelas e tapetes, varrendo e lavando-os; arrumar banheiros e toaletes, limpando-os com água, sabão, detergente e desinfetante; auxiliar nas atividades lúdicas nas escolas infantis; executar outras tarefas correlatas.</p>		

EXPOSIÇÕES

Tipo Agente	Biológico	Agente	Vírus, fungos, bactérias e etc. (Limpeza Banheiros)	Tipo avaliação	Qualitativa
Perigo(s)	Vírus, fungos, bactérias e etc.				
Fontes Geradoras	Limpeza de sanitários	Meio de propagação / Trajetória	Contato/Pele	Tipo / Tempo de Exposição	Habitual / Intermitente
Dados	<p>Descrição: Os riscos biológicos ocorrem por meio de microorganismos que, em contato com o homem, podem provocar inúmeras doenças.</p> <p>Sugestão(ões) iniciais: Uso de EPI, higiene rigorosa nos locais de trabalho, hábitos de higiene pessoal, uso de roupas adequadas, vacinação, treinamento, sistema de ventilação/exaustão.</p> <p>Riscos(Possíveis danos à saúde): Entre as inúmeras doenças profissionais provocadas por microorganismos incluem-se: tuberculose, brucelose, malária, febre amarela (Fonte: Decreto 3048/99).</p> <p>EPI(s) Eficaz(es): Sim</p> <p>EPC(s) Eficaz(es): N.A.</p> <p>Situação de Controle da Avaliação: Controlado</p>				

Inventário de riscos

Probabilidade	Severidade	Nível de risco	Classificação de risco
Provável	Severos	2 - Moderado	2 - De Atenção

EPI(s)

Recomendados	Luva para proteção contra agentes químicos e mecânicos.
Utilizados	Luva para proteção contra agentes químicos e mecânicos.
CAs Utilizados	33121.

MEDIDAS DE CONTROLE

Recomendadas	Individuais - Fazer uso dos EPIs recomendados para a função. Administrativas - Registro de entrega de EPI Administrativas - Preventiva - Treinamento quanto ao uso dos EPIs (NR-06)
Implementadas	Individuais - Fazer uso dos EPIs recomendados para a função.

CONCLUSÕES**Periculosidade:**

N.A. - As atividades exercidas pela função não se caracterizam como atividades perigosas. (NR 16 e seus Anexos)

Insalubridade:

Máximo(40%) - Conforme legislação, as atividades exercidas pelo cargo caracterizam-se como insalubres. (NR 15 e seus Anexos).



INVENTÁRIO DE RISCOS

Setor	EMEI LEDI LIBARDONI	Qtde de Funcionários	0
Cargo	DOMÉSTICA EM EXTINÇÃO	Função	DOMÉSTICA EM EXTINÇÃO
Descrição das atividades	<p>SÍNTESE DOS DEVERES - Execução de trabalhos rotineiros de limpeza e conservação em prédios públicos municipais. ATRIBUIÇÕES - Executar de trabalhos rotineiros de limpeza e conservação em prédios públicos municipais, móveis, utensílios e louças, com materiais apropriados; limpeza de instalações sanitárias; executar, sob supervisão, as tarefas pertinentes à higiene e à saúde de crianças, servindo-lhes, inclusive, a alimentação; efetuar a remoção de pó ou outros detritos nocivos dos móveis, paredes, teto, portas, janelas e equipamentos, limpando-os com flanelas ou vassouras apropriadas, para conservar-lhes a boa aparência; limpar escadas, pisos, passarelas e tapetes, varrendo e lavando-os; arrumar banheiros e toaletes, limpando-os com água, sabão, detergente e desinfetante; auxiliar nas atividades lúdicas nas escolas infantis; executar outras tarefas correlatas. Em todo e qualquer prédio administrativo onde não tenha merendeira designada.</p>		

EXPOSIÇÕES

Tipo Agente	Biológico	Agente	Vírus, fungos, bactérias e etc. (Limpeza Banheiros)	Tipo avaliação	Qualitativa
Perigo(s)	Limpeza de banheiros.				
Fontes Geradoras	Limpeza de sanitários	Meio de propagação / Trajetória	Contato/Pele	Tipo / Tempo de Exposição	Habitual / Intermitente
Dados	<p>Descrição: Os riscos biológicos ocorrem por meio de microorganismos que, em contato com o homem, podem provocar inúmeras doenças.</p> <p>Sugestão(ões) iniciais: Uso de EPI, higiene rigorosa nos locais de trabalho, hábitos de higiene pessoal, uso de roupas adequadas, vacinação, treinamento, sistema de ventilação/exaustão.</p> <p>Riscos(Possíveis danos à saúde): Entre as inúmeras doenças profissionais provocadas por microorganismos incluem-se: tuberculose, brucelose, malária, febre amarela (Fonte: Decreto 3048/99).</p> <p>EPI(s) Eficaz(es): Sim</p> <p>EPC(s) Eficaz(es): N.A.</p> <p>Situação de Controle da Avaliação: Controlado</p>				

Inventário de riscos

Probabilidade	Severidade	Nível de risco	Classificação de risco
Provável	Severos	2 - Moderado	2 - De Atenção

EPI(s)

Recomendados	Luva para proteção contra agentes químicos e mecânicos.
Utilizados	Luva para proteção contra agentes químicos e mecânicos.
CAs Utilizados	33121.

MEDIDAS DE CONTROLE

Recomendadas	Individuais - Fazer uso dos EPIs recomendados para a função. Administrativas - Registro de entrega de EPI Administrativas - Preventiva - Treinamento quanto ao uso dos EPIs (NR-06)
Implementadas	Individuais - Fazer uso dos EPIs recomendados para a função.

CONCLUSÕES**Periculosidade:**

N.A. - As atividades exercidas pela função não se caracterizam como atividades perigosas. (NR 16 e seus Anexos)

Insalubridade:

Máximo(40%) - Conforme legislação, as atividades exercidas pelo cargo caracterizam-se como insalubres. (NR 15 e seus Anexos).

INVENTÁRIO DE RISCOS

Setor	EMEI LEDI LIBARDONI	Qtde de Funcionários	0
Cargo	ESTAGIÁRIO	Função	ESTAGIÁRIO
Descrição das atividades	Conhecer a unidade concedente do estágio; auxiliar na identificação dos procedimentos realizados na unidade concedente do estágio; acompanhar o desenvolvimento das crianças; acompanhar os alunos em ambiente escolar; auxiliar na aplicação de atividade. Acompanhar a movimentação dos alunos no ambiente escolar; acompanhar dinâmicas de grupo com as crianças; auxiliar o professor no atendimento aos alunos; desenvolver jogos recreativos e atividades lúdicas; desenvolver projetos pedagógicos na área de educação física. Acompanhar o desenvolvimento das crianças; auxiliar na aplicação de atividade didático-pedagógico; realizar cantigas de rodas e contação de histórias de varal, de fantoches; desenvolver materiais de apoio pedagógico que estimulam o letramento. Acompanhar o desenvolvimento das crianças; auxiliar na aplicação de atividade didático-pedagógico; observar e acompanhar atendimentos pedagógicos para crianças especiais, monitoria e acompanhamento escolar de crianças especiais.		

EXPOSIÇÕES

Não foram identificados riscos significativos

CONCLUSÕES**Periculosidade:**

N.A. - As atividades exercidas pela função não se caracterizam como atividades perigosas. (Lei Municipal)

Insalubridade:

N.A. - As atividades exercidas pela função não se caracterizam como atividades insalubres. (Lei Municipal).



INVENTÁRIO DE RISCOS

Setor	EMEI LEDI LIBARDONI	Qtde de Funcionários	1
Cargo	MERENDEIRA	Função	MERENDEIRA
Descrição das atividades	SÍNTESE DOS DEVERES - Execução de trabalhos rotineiros de preparação, conservação e acondicionamento de alimentos e limpeza do ambiente de trabalho. ATRIBUIÇÕES - Receber e controlar o estoque; solicitar a reposição dos alimentos; organizar e armazenar os alimentos conforme orientação nutricional; providenciar na higienização dos alimentos e ambiente de trabalho; elaborar a dieta conforme orientação nutricional; preparar e servir a alimentação aos alunos; controlar o prazo de validade e a conservação dos alimentos; conservar e higienizar os utensílios usados para o preparo dos alimentos; observar e controlar possível porta de entrada de insetos e roedores na cozinha e despensa; executar outras atividades correlatas.		

EXPOSIÇÕES

Tipo Agente	Físico	Agente	Ruído contínuo ou intermitente (Leg. Trabalhista)	Tipo avaliação	Quantitativa
Perigo(s)	Não apresenta perigo nestas condições.				
Fontes Geradoras	Ambiente	Meio de propagação / Trajetória	Ar/N.A.	Tipo / Tempo de Exposição	Habitual / Permanente
Dados	<p>Descrição: Ocorre nas atividades diárias onde o trabalhador fica exposto a ruídos abaixo do nível de ação (80dB).</p> <p>Sugestão(ões) iniciais: Realizar os exames conforme recomendação do PCMSO.</p> <p>Riscos(Possíveis danos à saúde): Perda da Audição Provocada pelo Ruído (H83.3); Outras percepções auditivas anormais: Alteração Temporária do Limiar Auditivo, Comprometimento da Discriminação Auditiva e Hiperacusia (H93.2); Hipertensão Arterial (I10.-) Ruptura Traumática do Tímpano (pelo ruído) (S09.2). (CONFORME DECRETO 3048 DE 6 DE MAIO DE 1999).</p> <p>EPI(s) Eficaz(es):N.A.</p> <p>EPC(s) Eficaz(es):N.A.</p> <p>Situação de Controle da Avaliação: Controlado</p>				

Inventário de riscos

Probabilidade		Severidade		Nível de risco		Classificação de risco	
Provável		Severos		2 - Moderado		2 - De Atenção	
Tipo Agente	Físico	Agente	Temperaturas Anormais (Calor)	Tipo avaliação	Quantitativa		
Perigo(s)	Fogão Industrial						
Fontes Geradoras	Fogão Industrial	Meio de propagação / Trajetória	Ar/Pele	Tipo / Tempo de Exposição	Habitual / Permanente		

Dados	<p>Descrição: O calor é um agente presente em diversos ambientes de trabalho, descrito como temperaturas anormais no decreto 3.048/99 da previdência, tais como: siderúrgicas, indústria de vidro, forjarias, fornos, etc.</p> <p>Sugestão(ões) iniciais: Alternar períodos de exposição com períodos de descanso afastado da fonte de calor; Usar os EPIs recomendados para o trabalho próximo a fontes de calor.</p> <p>Riscos(Possíveis danos à saúde): Urticária Física (devida ao calor e ao frio) (L50.2). (Fonte: Decreto 3048/99).</p> <p>EPI(s) Eficaz(es):N.A.</p> <p>EPC(s) Eficaz(es):N.A.</p> <p>Situação de Controle da Avaliação: Não controlado</p>					
Inventário de riscos						
Probabilidade	Severidade	Nível de risco		Classificação de risco		
Alta probabilidade	Irreversíveis	3 - Alto		3 - Preferencial		
AVALIAÇÕES QUANTITATIVAS						
Agente	Fontes Geradoras	Intensidade/ Concentração	Técnica Utilizada	Nível de Ação	Limite de tolerância	Tipo/Tempo de Exposição
Temperaturas Anormais (Calor)	Fogão Industrial	29.6 °C	NHO 06	25.4 °C	28.5 °C	Habitual/Permanente
Ruído contínuo ou intermitente (Leg. Trabalhista)	Ambiente	69.41 dB (A)	NR 15 - Anexo I	80 dB (A)	85 dB (A)	Habitual/Permanente
MEDIDAS DE CONTROLE						
Recomendadas	<p>Administrativas - Preventiva - controle médico, envolvendo exames médicos admissionais e periódicos, com foco na exposição ao calor, visando à determinação e ao monitoramento da aptidão física e à manutenção de um histórico ocupacional</p> <p>Administrativas - Preventiva - disponibilização de água e sais minerais para reposição adequada da perda pelo suor, segundo orientação médica</p> <p>Administrativas - Preventiva - monitoramento periódico da exposição, que consiste em uma avaliação sistemática e repetitiva da exposição dos trabalhadores, visando a um acompanhamento dos níveis de exposição e das medidas de controle para identificar a necessidade de introdução de novas medidas ou modificação das já existentes</p> <p>Administrativas - Preventiva - permissão para interromper o trabalho quando o trabalhador sentir extremo desconforto ao calor ou identificar sinais de alerta ou condições de risco à sua saúde.</p>					
Implementadas	<p>Administrativas - Preventiva - disponibilização de água e sais minerais para reposição adequada da perda pelo suor, segundo orientação médica</p> <p>Administrativas - Preventiva - permissão para interromper o trabalho quando o trabalhador sentir extremo desconforto ao calor ou identificar sinais de alerta ou condições de risco à sua saúde.</p>					

CONCLUSÕES**Periculosidade:**

N.A. - As atividades exercidas pela função não se caracterizam como atividades perigosas. (NR 16 e seus Anexos)

Insalubridade:

Médio(20%) - Conforme legislação, as atividades exercidas pelo cargo caracterizam-se como insalubres. (NR 15 e seus Anexos).



INVENTÁRIO DE RISCOS

Setor	EMEI LEDI LIBARDONI	Qtde de Funcionários	0
Cargo	MONITOR DE CRECHE	Função	MONITOR DE CRECHE
Descrição das atividades	SÍNTESE DOS DEVERES: Executar atividades de cuidado, orientação e recreação infantil. ATRIBUIÇÕES: Executar atividades diárias de recreação, de artes, entretenimento e rítmicas sob a orientação de profissional da educação; acompanhar as crianças em passeios, visitas e festividades sociais em auxílio ao professor; executar, orientar, cuidar e auxiliar as crianças no que refere a higiene pessoal; auxiliar na alimentação; servir as refeições e auxiliar as crianças menores a se alimentar, auxiliar as crianças a desenvolverem a coordenação motora, mediante exercícios e brinquedos, conforme orientação do professor responsável; observar a saúde e o bem estar das crianças comunicando ao professor qualquer alteração ajudando, quando necessário, a levá-las ao atendimento médico e ambulatorial; ajudar a ministrar os medicamentos, conforme prescrição médica sob orientação; orientar os pais quanto à higiene infantil.		

EXPOSIÇÕES

Não foram identificados riscos significativos

CONCLUSÕES**Periculosidade:**

N.A. - As atividades exercidas pela função não se caracterizam como atividades perigosas. (Lei Municipal)

Insalubridade:

N.A. - As atividades exercidas pela função não se caracterizam como atividades insalubres. (Lei Municipal).

INVENTÁRIO DE RISCOS

Setor	EMEI LEDI LIBARDONI	Qtde de Funcionários	3
Cargo	MONITOR EDUCACIONAL	Função	MONITOR EDUCACIONAL
Descrição das atividades	Síntese dos Deveres: Executar sob supervisão, serviços de atendimento as crianças em suas necessidades diárias de cuidado, orientação, e recreação infantil. Atribuições: Executar atividades diárias de recreação, de artes, entretenimento e rítmicas sob a orientação de profissional da educação; Acompanhar as crianças em passeios, visitas e festividades sociais em auxílio ao professor; Executar, orientar, cuidar e auxiliar as crianças no que refere a higiene pessoal; Auxiliar na alimentação, servir as refeições e auxiliar as crianças menores a se alimentar; Auxiliar as crianças a desenvolverem a coordenação motora, mediante exercícios e brinquedos, conforme orientação do professor responsável; Observar a saúde e o bem-estar das crianças comunicando ao professor qualquer alteração ajudando, quando necessário, a levá-las ao atendimento médico e ambulatorial; Ajudar a ministrar os medicamentos, conforme prescrição médica sob orientação.		

EXPOSIÇÕES

Não foram identificados riscos significativos

CONCLUSÕES**Periculosidade:**

N.A. - As atividades exercidas pela função não se caracterizam como atividades perigosas. (Lei Municipal)

Insalubridade:

N.A. - As atividades exercidas pela função não se caracterizam como atividades insalubres. (Lei Municipal).

INVENTÁRIO DE RISCOS

Setor	EMEI LEDI LIBARDONI	Qtde de Funcionários	1
Cargo	PROFESSOR	Função	PROFESSOR
Descrição das atividades	ATRIBUIÇÕES 1. DOCÊNCIA NA EDUCAÇÃO BÁSICA, incluindo, entre outras, as seguintes atribuições: 1.1. Participar na elaboração da proposta pedagógica da escola. 1.2. Elaborar e cumprir plano de trabalho segundo a proposta pedagógica da escola. 1.3. Zelar pela aprendizagem dos alunos. 1.4. Estabelecer e implementar estratégias de recuperação para os alunos de menor rendimento. 1.5. Ministras os dias letivos e as horas-aula estabelecidos. 1.6. Participar integralmente dos períodos dedicados ao planejamento, à avaliação e ao desenvolvimento profissional. 1.7. Colaborar com as atividades de articulação com as famílias e a comunidade. 1.8. Desincumbir-se das demais tarefas indispensáveis ao atingimento dos fins educacionais da escola e do processo de ensino-aprendizagem. 2. ATIVIDADES DE SUPORTE PEDAGÓGICO DIRETO À DOCÊNCIA NA EDUCAÇÃO BÁSICA, voltadas para a administração, planejamento, inspeção, supervisão e orientação educacional, incluindo, entre outras.		

EXPOSIÇÕES

Não foram identificados riscos significativos

CONCLUSÕES**Periculosidade:**

N.A. - As atividades exercidas pela função não se caracterizam como atividades perigosas. (Lei Municipal)

Insalubridade:

N.A. - As atividades exercidas pela função não se caracterizam como atividades insalubres. (Lei Municipal).



INVENTÁRIO DE RISCOS

Setor	EMEI LEDI LIBARDONI	Qtde de Funcionários	8
Cargo	PROFESSOR - CLASSE A	Função	PROFESSOR - CLASSE A
Descrição das atividades	ATRIBUIÇÕES 1. DOCÊNCIA NA EDUCAÇÃO BÁSICA, incluindo, entre outras, as seguintes atribuições: 1.1. Participar na elaboração da proposta pedagógica da escola. 1.2. Elaborar e cumprir plano de trabalho segundo a proposta pedagógica da escola. 1.3. Zelar pela aprendizagem dos alunos. 1.4. Estabelecer e implementar estratégias de recuperação para os alunos de menor rendimento. 1.5. Ministras os dias letivos e as horas-aula estabelecidos. 1.6. Participar integralmente dos períodos dedicados ao planejamento, à avaliação e ao desenvolvimento profissional. 1.7. Colaborar com as atividades de articulação com as famílias e a comunidade. 1.8. Desincumbir-se das demais tarefas indispensáveis ao atingimento dos fins educacionais da escola e do processo de ensino-aprendizagem. 2. ATIVIDADES DE SUPORTE PEDAGÓGICO DIRETO À DOCÊNCIA NA EDUCAÇÃO BÁSICA, voltadas para a administração, planejamento, inspeção, supervisão e orientação educacional, incluindo, entre outras, as seguintes atribuições: 2.1.		

EXPOSIÇÕES

Não foram identificados riscos significativos

CONCLUSÕES**Periculosidade:**

N.A. - As atividades exercidas pela função não se caracterizam como atividades perigosas. (Lei Municipal)

Insalubridade:

N.A. - As atividades exercidas pela função não se caracterizam como atividades insalubres. (Lei Municipal).



INVENTÁRIO DE RISCOS

Setor	EMEI LEDI LIBARDONI	Qtde de Funcionários	0
Cargo	PROFESSOR - CLASSE B	Função	PROFESSOR - CLASSE B
Descrição das atividades	ATRIBUIÇÕES 1. DOCÊNCIA NA EDUCAÇÃO BÁSICA, incluindo, entre outras, as seguintes atribuições: 1.1. Participar na elaboração da proposta pedagógica da escola. 1.2. Elaborar e cumprir plano de trabalho segundo a proposta pedagógica da escola. 1.3. Zelar pela aprendizagem dos alunos. 1.4. Estabelecer e implementar estratégias de recuperação para os alunos de menor rendimento. 1.5. Ministras os dias letivos e as horas-aula estabelecidos. 1.6. Participar integralmente dos períodos dedicados ao planejamento, à avaliação e ao desenvolvimento profissional. 1.7. Colaborar com as atividades de articulação com as famílias e a comunidade. 1.8. Desincumbir-se das demais tarefas indispensáveis ao atingimento dos fins educacionais da escola e do processo de ensino-aprendizagem. 2. ATIVIDADES DE SUPORTE PEDAGÓGICO DIRETO À DOCÊNCIA NA EDUCAÇÃO BÁSICA, voltadas para a administração, planejamento, inspeção, supervisão e orientação educacional, incluindo, entre outras, as seguintes atribuições: 2.1.		

EXPOSIÇÕES

Não foram identificados riscos significativos

CONCLUSÕES**Periculosidade:**

N.A. - As atividades exercidas pela função não se caracterizam como atividades perigosas. (Lei Municipal)

Insalubridade:

N.A. - As atividades exercidas pela função não se caracterizam como atividades insalubres. (Lei Municipal).



INVENTÁRIO DE RISCOS

Setor	EMEI LEDI LIBARDONI	Qtde de Funcionários	1
Cargo	PROFESSOR - CLASSE C	Função	PROFESSOR - CLASSE C
Descrição das atividades	ATRIBUIÇÕES 1. DOCÊNCIA NA EDUCAÇÃO BÁSICA, incluindo, entre outras, as seguintes atribuições: 1.1. Participar na elaboração da proposta pedagógica da escola. 1.2. Elaborar e cumprir plano de trabalho segundo a proposta pedagógica da escola. 1.3. Zelar pela aprendizagem dos alunos. 1.4. Estabelecer e implementar estratégias de recuperação para os alunos de menor rendimento. 1.5. Ministras os dias letivos e as horas-aula estabelecidos. 1.6. Participar integralmente dos períodos dedicados ao planejamento, à avaliação e ao desenvolvimento profissional. 1.7. Colaborar com as atividades de articulação com as famílias e a comunidade. 1.8. Desincumbir-se das demais tarefas indispensáveis ao atingimento dos fins educacionais da escola e do processo de ensino-aprendizagem. 2. ATIVIDADES DE SUPORTE PEDAGÓGICO DIRETO À DOCÊNCIA NA EDUCAÇÃO BÁSICA, voltadas para a administração, planejamento, inspeção, supervisão e orientação educacional, incluindo, entre outras.		

EXPOSIÇÕES

Não foram identificados riscos significativos

CONCLUSÕES**Periculosidade:**

N.A. - As atividades exercidas pela função não se caracterizam como atividades perigosas. (Lei Municipal)

Insalubridade:

N.A. - As atividades exercidas pela função não se caracterizam como atividades insalubres. (Lei Municipal).



INVENTÁRIO DE RISCOS

Setor	EMEI LEDI LIBARDONI	Qtde de Funcionários	0
Cargo	SECRETÁRIO DE ESCOLA	Função	SECRETÁRIO DE ESCOLA
Descrição das atividades	SÍNTESE DOS DEVERES - Execução de serviços profissionais nas Secretarias de Unidades Educacionais, de acordo com os programas de trabalho da Secretaria Municipal de Educação e Cultura. ATRIBUIÇÕES - Em relação à vida escolar dos alunos: efetivar as matrículas, organização dos documentos, expedição de transferências e certificados de conclusão do curso, emissão das atas finais, lançamento das notas (resultados das avaliações escolares); Em relação às escolas: efetivação dos censos e frequências escolares, digitação e expedição de correspondências e demais documentos pertinentes, arquivamento de documentos e correspondências, reprodução e confecção de materiais pedagógicos, participação nas atividades desenvolvidas pela escola, encaminhamento dos pais à direção e/ou coordenação pedagógica, executar outras atividades correlatas.		

EXPOSIÇÕES

Não foram identificados riscos significativos

CONCLUSÕES**Periculosidade:**

N.A. - As atividades exercidas pela função não se caracterizam como atividades perigosas. (Lei Municipal)

Insalubridade:

N.A. - As atividades exercidas pela função não se caracterizam como atividades insalubres. (Lei Municipal).



INVENTÁRIO DE RISCOS

Setor	EMEI LEDI LIBARDONI	Qtde de Funcionários	0
Cargo	SECRETÁRIO DE UNIDADE EDUCACIONAL	Função	SECRETÁRIO DE UNIDADE EDUCACIONAL
Descrição das atividades	SÍNTESE DOS DEVERES - Execução de serviços profissionais nas Secretarias de Unidades Educacionais, de acordo com os programas de trabalho da Secretaria Municipal de Educação e Cultura. ATRIBUIÇÕES - Em relação à vida escolar dos alunos: efetivar as matrículas, organização dos documentos, expedição de transferências e certificados de conclusão do curso, emissão das atas finais, lançamento das notas (resultados das avaliações escolares); Em relação às escolas: efetivação dos censos e frequências escolares, digitação e expedição de correspondências e demais documentos pertinentes, arquivamento de documentos e correspondências, reprodução e confecção de materiais pedagógicos, participação nas atividades desenvolvidas pela escola, encaminhamento dos pais à direção e/ou coordenação pedagógica, executar outras atividades correlatas.		

EXPOSIÇÕES

Não foram identificados riscos significativos

CONCLUSÕES**Periculosidade:**

N.A. - As atividades exercidas pela função não se caracterizam como atividades perigosas. (Lei Municipal)

Insalubridade:

N.A. - As atividades exercidas pela função não se caracterizam como atividades insalubres. (Lei Municipal).

INVENTÁRIO DE RISCOS

Setor	EMEI LEDI LIBARDONI	Qtde de Funcionários	0
Cargo	SERVENTE	Função	SERVENTE
Descrição das atividades	<p>SÍNTESE DOS DEVERES - Execução de trabalhos rotineiros de limpeza e conservação em prédios públicos municipais. ATRIBUIÇÕES - Executar de trabalhos rotineiros de limpeza e conservação em prédios públicos municipais, móveis, utensílios e louças, com materiais apropriados; limpeza de instalações sanitárias; executar, sob supervisão, as tarefas pertinentes à higiene e à saúde de crianças, servindo-lhes, inclusive, a alimentação; efetuar a remoção de pó ou outros detritos nocivos dos móveis, paredes, teto, portas, janelas e equipamentos, limpando-os com flanelas ou vassouras apropriadas, para conservar-lhes a boa aparência; limpar escadas, pisos, passarelas e tapetes, varrendo e lavando-os; arrumar banheiros e toaletes, limpando-os com água, sabão, detergente e desinfetante; auxiliar nas atividades lúdicas nas escolas infantis; executar outras tarefas correlatas.</p>		

EXPOSIÇÕES

Tipo Agente	Biológico	Agente	Vírus, fungos, bactérias e etc. (Limpeza Banheiros)	Tipo avaliação	Qualitativa
Perigo(s)	Limpeza de banheiros.				
Fontes Geradoras	Limpeza de sanitários	Meio de propagação / Trajetória	Contato/Pele	Tipo / Tempo de Exposição	Habitual / Intermitente
Dados	<p>Descrição: Os riscos biológicos ocorrem por meio de microorganismos que, em contato com o homem, podem provocar inúmeras doenças.</p> <p>Sugestão(ões) iniciais: Uso de EPI, higiene rigorosa nos locais de trabalho, hábitos de higiene pessoal, uso de roupas adequadas, vacinação, treinamento, sistema de ventilação/exaustão.</p> <p>Riscos(Possíveis danos à saúde): Entre as inúmeras doenças profissionais provocadas por microorganismos incluem-se: tuberculose, brucelose, malária, febre amarela (Fonte: Decreto 3048/99).</p> <p>EPI(s) Eficaz(es): Sim</p> <p>EPC(s) Eficaz(es): N.A.</p> <p>Situação de Controle da Avaliação: Controlado</p>				

Inventário de riscos

Probabilidade	Severidade	Nível de risco	Classificação de risco
Provável	Severos	2 - Moderado	2 - De Atenção

EPI(s)

Recomendados	Luva para proteção contra agentes químicos e mecânicos.
Utilizados	Luva para proteção contra agentes químicos e mecânicos.
CAs Utilizados	33121.

MEDIDAS DE CONTROLE

Recomendadas	Individuais - Fazer uso dos EPIs recomendados para a função. Administrativas - Registro de entrega de EPI Administrativas - Preventiva - Treinamento quanto ao uso dos EPIs (NR-06)
Implementadas	Individuais - Fazer uso dos EPIs recomendados para a função.

CONCLUSÕES**Periculosidade:**

N.A. - As atividades exercidas pela função não se caracterizam como atividades perigosas. (NR 16 e seus Anexos)

Insalubridade:

Máximo(40%) - Conforme legislação, as atividades exercidas pelo cargo caracterizam-se como insalubres. (NR 15 e seus Anexos).



INVENTÁRIO DE RISCOS

Setor	EMEI MARLENE LEONHARDT	Qtde de Funcionários	0
Cargo	DOMÉSTICA EM EXTINÇÃO	Função	DOMÉSTICA EM EXTINÇÃO
Descrição das atividades	<p>SÍNTESE DOS DEVERES - Execução de trabalhos rotineiros de limpeza e conservação em prédios públicos municipais. ATRIBUIÇÕES - Executar de trabalhos rotineiros de limpeza e conservação em prédios públicos municipais, móveis, utensílios e louças, com materiais apropriados; limpeza de instalações sanitárias; executar, sob supervisão, as tarefas pertinentes à higiene e à saúde de crianças, servindo-lhes, inclusive, a alimentação; efetuar a remoção de pó ou outros detritos nocivos dos móveis, paredes, teto, portas, janelas e equipamentos, limpando-os com flanelas ou vassouras apropriadas, para conservar-lhes a boa aparência; limpar escadas, pisos, passarelas e tapetes, varrendo e lavando-os; arrumar banheiros e toaletes, limpando-os com água, sabão, detergente e desinfetante; auxiliar nas atividades lúdicas nas escolas infantis; executar outras tarefas correlatas. Em todo e qualquer prédio administrativo onde não tenha merendeira designada.</p>		

EXPOSIÇÕES

Tipo Agente	Biológico	Agente	Vírus, fungos, bactérias e etc. (Limpeza Banheiros)	Tipo avaliação	Qualitativa
Perigo(s)	Vírus, fungos, bactérias e etc.				
Fontes Geradoras	Limpeza de sanitários	Meio de propagação / Trajetória	Contato/Pele	Tipo / Tempo de Exposição	Habitual / Intermitente
Dados	<p>Descrição: Os riscos biológicos ocorrem por meio de microorganismos que, em contato com o homem, podem provocar inúmeras doenças.</p> <p>Sugestão(ões) iniciais: Uso de EPI, higiene rigorosa nos locais de trabalho, hábitos de higiene pessoal, uso de roupas adequadas, vacinação, treinamento, sistema de ventilação/exaustão.</p> <p>Riscos(Possíveis danos à saúde): Entre as inúmeras doenças profissionais provocadas por microorganismos incluem-se: tuberculose, brucelose, malária, febre amarela (Fonte: Decreto 3048/99).</p> <p>EPI(s) Eficaz(es): Sim</p> <p>EPC(s) Eficaz(es): N.A.</p> <p>Situação de Controle da Avaliação: Controlado</p>				

Inventário de riscos

Probabilidade	Severidade	Nível de risco	Classificação de risco
Provável	Severos	2 - Moderado	2 - De Atenção

EPI(s)

Recomendados	Luva para proteção contra agentes químicos e mecânicos.
Utilizados	Luva para proteção contra agentes químicos e mecânicos.
CAs Utilizados	33121.

MEDIDAS DE CONTROLE

Recomendadas	Individuais - Fazer uso dos EPIs recomendados para a função. Administrativas - Registro de entrega de EPI Administrativas - Preventiva - Treinamento quanto ao uso dos EPIs (NR-06)
Implementadas	Individuais - Fazer uso dos EPIs recomendados para a função.

CONCLUSÕES**Periculosidade:**

N.A. - As atividades exercidas pela função não se caracterizam como atividades perigosas. (NR 16 e seus Anexos)

Insalubridade:

Máximo(40%) - Conforme legislação, as atividades exercidas pelo cargo caracterizam-se como insalubres. (NR 15 e seus Anexos).



INVENTÁRIO DE RISCOS

Setor	EMEI MARLENE LEONHARDT	Qtde de Funcionários	0
Cargo	ESTAGIÁRIO	Função	ESTAGIÁRIO
Descrição das atividades	Conhecer a unidade concedente do estágio; auxiliar na identificação dos procedimentos realizados na unidade concedente do estágio; acompanhar o desenvolvimento das crianças; acompanhar os alunos em ambiente escolar; auxiliar na aplicação de atividade. Acompanhar a movimentação dos alunos no ambiente escolar; acompanhar dinâmicas de grupo com as crianças; auxiliar o professor no atendimento aos alunos; desenvolver jogos recreativos e atividades lúdicas; desenvolver projetos pedagógicos na área de educação física. Acompanhar o desenvolvimento das crianças; auxiliar na aplicação de atividade didático-pedagógico; realizar cantigas de rodas e contação de histórias de varal, de fantoches; desenvolver materiais de apoio pedagógico que estimulam o letramento. Acompanhar o desenvolvimento das crianças; auxiliar na aplicação de atividade didático-pedagógico; observar e acompanhar atendimentos pedagógicos para crianças especiais, monitoria e acompanhamento escolar de crianças especiais.		

EXPOSIÇÕES

Não foram identificados riscos significativos

CONCLUSÕES**Periculosidade:**

N.A. - As atividades exercidas pela função não se caracterizam como atividades perigosas. (Lei Municipal)

Insalubridade:

N.A. - As atividades exercidas pela função não se caracterizam como atividades insalubres. (Lei Municipal).



INVENTÁRIO DE RISCOS

Setor	EMEI MARLENE LEONHARDT	Qtde de Funcionários	2
Cargo	MERENDEIRA	Função	MERENDEIRA
Descrição das atividades	SÍNTESE DOS DEVERES - Execução de trabalhos rotineiros de preparação, conservação e acondicionamento de alimentos e limpeza do ambiente de trabalho. ATRIBUIÇÕES - Receber e controlar o estoque; solicitar a reposição dos alimentos; organizar e armazenar os alimentos conforme orientação nutricional; providenciar na higienização dos alimentos e ambiente de trabalho; elaborar a dieta conforme orientação nutricional; preparar e servir a alimentação aos alunos; controlar o prazo de validade e a conservação dos alimentos; conservar e higienizar os utensílios usados para o preparo dos alimentos; observar e controlar possível porta de entrada de insetos e roedores na cozinha e despensa; executar outras atividades correlatas.		

EXPOSIÇÕES

Tipo Agente	Físico	Agente	Ruído contínuo ou intermitente (Leg. Trabalhista)	Tipo avaliação	Quantitativa
Perigo(s)	Não apresenta perigo nestas condições.				
Fontes Geradoras	Ambiente	Meio de propagação / Trajetória	Ar/N.A.	Tipo / Tempo de Exposição	Habitual / Permanente
Dados	<p>Descrição: Ocorre nas atividades diárias onde o trabalhador fica exposto a ruídos abaixo do nível de ação (80dB).</p> <p>Sugestão(ões) iniciais: Realizar os exames conforme recomendação do PCMSO.</p> <p>Riscos(Possíveis danos à saúde): Perda da Audição Provocada pelo Ruído (H83.3); Outras percepções auditivas anormais: Alteração Temporária do Limiar Auditivo, Comprometimento da Discriminação Auditiva e Hiperacusia (H93.2); Hipertensão Arterial (I10.-) Ruptura Traumática do Tímpano (pelo ruído) (S09.2). (CONFORME DECRETO 3048 DE 6 DE MAIO DE 1999).</p> <p>EPI(s) Eficaz(es):N.A.</p> <p>EPC(s) Eficaz(es):N.A.</p> <p>Situação de Controle da Avaliação: Controlado</p>				

Inventário de riscos

Probabilidade		Severidade		Nível de risco		Classificação de risco	
Provável		Severos		2 - Moderado		2 - De Atenção	
Tipo Agente	Físico	Agente	Temperaturas Anormais (Calor)	Tipo avaliação	Quantitativa		
Perigo(s)	Fogão Industrial						
Fontes Geradoras	Fogão Industrial	Meio de propagação / Trajetória	Ar/Pele	Tipo / Tempo de Exposição	Habitual / Permanente		

Dados	<p>Descrição: O calor é um agente presente em diversos ambientes de trabalho, descrito como temperaturas anormais no decreto 3.048/99 da previdência, tais como: siderúrgicas, indústria de vidro, forjarias, fornos, etc.</p> <p>Sugestão(ões) iniciais: Alternar períodos de exposição com períodos de descanso afastado da fonte de calor; Usar os EPIs recomendados para o trabalho próximo a fontes de calor.</p> <p>Riscos(Possíveis danos à saúde): Urticária Física (devida ao calor e ao frio) (L50.2). (Fonte: Decreto 3048/99).</p> <p>EPI(s) Eficaz(es):N.A.</p> <p>EPC(s) Eficaz(es):N.A.</p> <p>Situação de Controle da Avaliação: Não controlado</p>					
Inventário de riscos						
Probabilidade	Severidade	Nível de risco		Classificação de risco		
Alta probabilidade	Irreversíveis	3 - Alto		3 - Preferencial		
AVALIAÇÕES QUANTITATIVAS						
Agente	Fontes Geradoras	Intensidade/ Concentração	Técnica Utilizada	Nível de Ação	Limite de tolerância	Tipo/Tempo de Exposição
Temperaturas Anormais (Calor)	Fogão Industrial	28.6 °C	NHO 06	25.4 °C	28.5 °C	Habitual/Permanente
Ruído contínuo ou intermitente (Leg. Trabalhista)	Ambiente	69.41 dB (A)	NR 15 - Anexo I	80 dB (A)	85 dB (A)	Habitual/Permanente
MEDIDAS DE CONTROLE						
Recomendadas	<p>Administrativas - Preventiva - controle médico, envolvendo exames médicos admissionais e periódicos, com foco na exposição ao calor, visando à determinação e ao monitoramento da aptidão física e à manutenção de um histórico ocupacional</p> <p>Administrativas - Preventiva - disponibilização de água e sais minerais para reposição adequada da perda pelo suor, segundo orientação médica</p> <p>Administrativas - Preventiva - monitoramento periódico da exposição, que consiste em uma avaliação sistemática e repetitiva da exposição dos trabalhadores, visando a um acompanhamento dos níveis de exposição e das medidas de controle para identificar a necessidade de introdução de novas medidas ou modificação das já existentes</p> <p>Administrativas - Preventiva - permissão para interromper o trabalho quando o trabalhador sentir extremo desconforto ao calor ou identificar sinais de alerta ou condições de risco à sua saúde.</p>					
Implementadas	<p>Administrativas - Preventiva - disponibilização de água e sais minerais para reposição adequada da perda pelo suor, segundo orientação médica</p> <p>Administrativas - Preventiva - permissão para interromper o trabalho quando o trabalhador sentir extremo desconforto ao calor ou identificar sinais de alerta ou condições de risco à sua saúde.</p>					

CONCLUSÕES**Periculosidade:**

N.A. - As atividades exercidas pela função não se caracterizam como atividades perigosas. (NR 16 e seus Anexos)

Insalubridade:

Médio(20%) - Conforme legislação, as atividades exercidas pelo cargo caracterizam-se como insalubres. (NR 15 e seus Anexos).

INVENTÁRIO DE RISCOS

Setor	EMEI MARLENE LEONHARDT	Qtde de Funcionários	0
Cargo	MONITOR DE CRECHE	Função	MONITOR DE CRECHE
Descrição das atividades	SÍNTESE DOS DEVERES: Executar atividades de cuidado, orientação e recreação infantil. ATRIBUIÇÕES: Executar atividades diárias de recreação, de artes, entretenimento e rítmicas sob a orientação de profissional da educação; acompanhar as crianças em passeios, visitas e festividades sociais em auxílio ao professor; executar, orientar, cuidar e auxiliar as crianças no que refere a higiene pessoal; auxiliar na alimentação; servir as refeições e auxiliar as crianças menores a se alimentar, auxiliar as crianças a desenvolverem a coordenação motora, mediante exercícios e brinquedos, conforme orientação do professor responsável; observar a saúde e o bem estar das crianças comunicando ao professor qualquer alteração ajudando, quando necessário, a levá-las ao atendimento médico e ambulatorial; ajudar a ministrar os medicamentos, conforme prescrição médica sob orientação; orientar os pais quanto à higiene infantil.		

EXPOSIÇÕES

Não foram identificados riscos significativos

CONCLUSÕES**Periculosidade:**

N.A. - As atividades exercidas pela função não se caracterizam como atividades perigosas. (Lei Municipal)

Insalubridade:

N.A. - As atividades exercidas pela função não se caracterizam como atividades insalubres. (Lei Municipal).

INVENTÁRIO DE RISCOS

Setor	EMEI MARLENE LEONHARDT	Qtde de Funcionários	7
Cargo	MONITOR EDUCACIONAL	Função	MONITOR EDUCACIONAL
Descrição das atividades	Síntese dos Deveres: Executar sob supervisão, serviços de atendimento as crianças em suas necessidades diárias de cuidado, orientação, e recreação infantil. Atribuições: Executar atividades diárias de recreação, de artes, entretenimento e rítmicas sob a orientação de profissional da educação; Acompanhar as crianças em passeios, visitas e festividades sociais em auxílio ao professor; Executar, orientar, cuidar e auxiliar as crianças no que refere a higiene pessoal; Auxiliar na alimentação, servir as refeições e auxiliar as crianças menores a se alimentar; Auxiliar as crianças a desenvolverem a coordenação motora, mediante exercícios e brinquedos, conforme orientação do professor responsável; Observar a saúde e o bem-estar das crianças comunicando ao professor qualquer alteração ajudando, quando necessário, a levá-las ao atendimento médico e ambulatorial; Ajudar a ministrar os medicamentos, conforme prescrição médica sob orientação.		

EXPOSIÇÕES

Não foram identificados riscos significativos

CONCLUSÕES**Periculosidade:**

N.A. - As atividades exercidas pela função não se caracterizam como atividades perigosas. (Lei Municipal)

Insalubridade:

N.A. - As atividades exercidas pela função não se caracterizam como atividades insalubres. (Lei Municipal).

INVENTÁRIO DE RISCOS

Setor	EMEI MARLENE LEONHARDT	Qtde de Funcionários	3
Cargo	PROFESSOR	Função	PROFESSOR
Descrição das atividades	ATRIBUIÇÕES 1. DOCÊNCIA NA EDUCAÇÃO BÁSICA, incluindo, entre outras, as seguintes atribuições: 1.1. Participar na elaboração da proposta pedagógica da escola. 1.2. Elaborar e cumprir plano de trabalho segundo a proposta pedagógica da escola. 1.3. Zelar pela aprendizagem dos alunos. 1.4. Estabelecer e implementar estratégias de recuperação para os alunos de menor rendimento. 1.5. Ministras os dias letivos e as horas-aula estabelecidos. 1.6. Participar integralmente dos períodos dedicados ao planejamento, à avaliação e ao desenvolvimento profissional. 1.7. Colaborar com as atividades de articulação com as famílias e a comunidade. 1.8. Desincumbir-se das demais tarefas indispensáveis ao atingimento dos fins educacionais da escola e do processo de ensino-aprendizagem. 2. ATIVIDADES DE SUPORTE PEDAGÓGICO DIRETO À DOCÊNCIA NA EDUCAÇÃO BÁSICA, voltadas para a administração, planejamento, inspeção, supervisão e orientação educacional, incluindo, entre outras.		

EXPOSIÇÕES

Não foram identificados riscos significativos

CONCLUSÕES**Periculosidade:**

N.A. - As atividades exercidas pela função não se caracterizam como atividades perigosas. (Lei Municipal)

Insalubridade:

N.A. - As atividades exercidas pela função não se caracterizam como atividades insalubres. (Lei Municipal).



INVENTÁRIO DE RISCOS

Setor	EMEI MARLENE LEONHARDT	Qtde de Funcionários	6
Cargo	PROFESSOR - CLASSE A	Função	PROFESSOR - CLASSE A
Descrição das atividades	ATRIBUIÇÕES 1. DOCÊNCIA NA EDUCAÇÃO BÁSICA, incluindo, entre outras, as seguintes atribuições: 1.1. Participar na elaboração da proposta pedagógica da escola. 1.2. Elaborar e cumprir plano de trabalho segundo a proposta pedagógica da escola. 1.3. Zelar pela aprendizagem dos alunos. 1.4. Estabelecer e implementar estratégias de recuperação para os alunos de menor rendimento. 1.5. Ministras os dias letivos e as horas-aula estabelecidos. 1.6. Participar integralmente dos períodos dedicados ao planejamento, à avaliação e ao desenvolvimento profissional. 1.7. Colaborar com as atividades de articulação com as famílias e a comunidade. 1.8. Desincumbir-se das demais tarefas indispensáveis ao atingimento dos fins educacionais da escola e do processo de ensino-aprendizagem. 2. ATIVIDADES DE SUPORTE PEDAGÓGICO DIRETO À DOCÊNCIA NA EDUCAÇÃO BÁSICA, voltadas para a administração, planejamento, inspeção, supervisão e orientação educacional, incluindo, entre outras, as seguintes atribuições: 2.1.		

EXPOSIÇÕES

Não foram identificados riscos significativos

CONCLUSÕES**Periculosidade:**

N.A. - As atividades exercidas pela função não se caracterizam como atividades perigosas. (Lei Municipal)

Insalubridade:

N.A. - As atividades exercidas pela função não se caracterizam como atividades insalubres. (Lei Municipal).



INVENTÁRIO DE RISCOS

Setor	EMEI MARLENE LEONHARDT	Qtde de Funcionários	1
Cargo	PROFESSOR - CLASSE B	Função	PROFESSOR - CLASSE B
Descrição das atividades	ATRIBUIÇÕES 1. DOCÊNCIA NA EDUCAÇÃO BÁSICA, incluindo, entre outras, as seguintes atribuições: 1.1. Participar na elaboração da proposta pedagógica da escola. 1.2. Elaborar e cumprir plano de trabalho segundo a proposta pedagógica da escola. 1.3. Zelar pela aprendizagem dos alunos. 1.4. Estabelecer e implementar estratégias de recuperação para os alunos de menor rendimento. 1.5. Ministras os dias letivos e as horas-aula estabelecidos. 1.6. Participar integralmente dos períodos dedicados ao planejamento, à avaliação e ao desenvolvimento profissional. 1.7. Colaborar com as atividades de articulação com as famílias e a comunidade. 1.8. Desincumbir-se das demais tarefas indispensáveis ao atingimento dos fins educacionais da escola e do processo de ensino-aprendizagem. 2. ATIVIDADES DE SUPORTE PEDAGÓGICO DIRETO À DOCÊNCIA NA EDUCAÇÃO BÁSICA, voltadas para a administração, planejamento, inspeção, supervisão e orientação educacional, incluindo, entre outras, as seguintes atribuições: 2.1.		

EXPOSIÇÕES

Não foram identificados riscos significativos

CONCLUSÕES**Periculosidade:**

N.A. - As atividades exercidas pela função não se caracterizam como atividades perigosas. (Lei Municipal)

Insalubridade:

N.A. - As atividades exercidas pela função não se caracterizam como atividades insalubres. (Lei Municipal).

INVENTÁRIO DE RISCOS

Setor	EMEI MARLENE LEONHARDT	Qtde de Funcionários	0
Cargo	PROFESSOR - CLASSE C	Função	PROFESSOR - CLASSE C
Descrição das atividades	ATRIBUIÇÕES 1. DOCÊNCIA NA EDUCAÇÃO BÁSICA, incluindo, entre outras, as seguintes atribuições: 1.1. Participar na elaboração da proposta pedagógica da escola. 1.2. Elaborar e cumprir plano de trabalho segundo a proposta pedagógica da escola. 1.3. Zelar pela aprendizagem dos alunos. 1.4. Estabelecer e implementar estratégias de recuperação para os alunos de menor rendimento. 1.5. Ministras os dias letivos e as horas-aula estabelecidos. 1.6. Participar integralmente dos períodos dedicados ao planejamento, à avaliação e ao desenvolvimento profissional. 1.7. Colaborar com as atividades de articulação com as famílias e a comunidade. 1.8. Desincumbir-se das demais tarefas indispensáveis ao atingimento dos fins educacionais da escola e do processo de ensino-aprendizagem. 2. ATIVIDADES DE SUPORTE PEDAGÓGICO DIRETO À DOCÊNCIA NA EDUCAÇÃO BÁSICA, voltadas para a administração, planejamento, inspeção, supervisão e orientação educacional, incluindo, entre outras.		

EXPOSIÇÕES

Não foram identificados riscos significativos

CONCLUSÕES**Periculosidade:**

N.A. - As atividades exercidas pela função não se caracterizam como atividades perigosas. (Lei Municipal)

Insalubridade:

N.A. - As atividades exercidas pela função não se caracterizam como atividades insalubres. (Lei Municipal).



INVENTÁRIO DE RISCOS

Setor	EMEI MARLENE LEONHARDT	Qtde de Funcionários	2
Cargo	PROFESSOR - CLASSE D	Função	PROFESSOR - CLASSE D
Descrição das atividades	ATRIBUIÇÕES 1. DOCÊNCIA NA EDUCAÇÃO BÁSICA, incluindo, entre outras, as seguintes atribuições: 1.1. Participar na elaboração da proposta pedagógica da escola. 1.2. Elaborar e cumprir plano de trabalho segundo a proposta pedagógica da escola. 1.3. Zelar pela aprendizagem dos alunos. 1.4. Estabelecer e implementar estratégias de recuperação para os alunos de menor rendimento. 1.5. Ministrar os dias letivos e as horas-aula estabelecidos. 1.6. Participar integralmente dos períodos dedicados ao planejamento, à avaliação e ao desenvolvimento profissional. 1.7. Colaborar com as atividades de articulação com as famílias e a comunidade. 1.8. Desincumbir-se das demais tarefas indispensáveis ao atingimento dos fins educacionais da escola e do processo de ensino-aprendizagem. 2. ATIVIDADES DE SUPORTE PEDAGÓGICO DIRETO À DOCÊNCIA NA EDUCAÇÃO BÁSICA, voltadas para a administração, planejamento, inspeção, supervisão e orientação educacional, incluindo, entre outras.		

EXPOSIÇÕES

Não foram identificados riscos significativos

CONCLUSÕES**Periculosidade:**

N.A. - As atividades exercidas pela função não se caracterizam como atividades perigosas. (Lei Municipal)

Insalubridade:

N.A. - As atividades exercidas pela função não se caracterizam como atividades insalubres. (Lei Municipal).



INVENTÁRIO DE RISCOS

Setor	EMEI MARLENE LEONHARDT	Qtde de Funcionários	0
Cargo	SECRETÁRIO DE ESCOLA	Função	SECRETÁRIO DE ESCOLA
Descrição das atividades	SÍNTESE DOS DEVERES - Execução de serviços profissionais nas Secretarias de Unidades Educacionais, de acordo com os programas de trabalho da Secretaria Municipal de Educação e Cultura. ATRIBUIÇÕES - Em relação à vida escolar dos alunos: efetivar as matrículas, organização dos documentos, expedição de transferências e certificados de conclusão do curso, emissão das atas finais, lançamento das notas (resultados das avaliações escolares); Em relação às escolas: efetivação dos censos e frequências escolares, digitação e expedição de correspondências e demais documentos pertinentes, arquivamento de documentos e correspondências, reprodução e confecção de materiais pedagógicos, participação nas atividades desenvolvidas pela escola, encaminhamento dos pais à direção e/ou coordenação pedagógica, executar outras atividades correlatas.		

EXPOSIÇÕES

Não foram identificados riscos significativos

CONCLUSÕES**Periculosidade:**

N.A. - As atividades exercidas pela função não se caracterizam como atividades perigosas. (Lei Municipal)

Insalubridade:

N.A. - As atividades exercidas pela função não se caracterizam como atividades insalubres. (Lei Municipal).



INVENTÁRIO DE RISCOS

Setor	EMEI MARLENE LEONHARDT	Qtde de Funcionários	0
Cargo	SECRETÁRIO DE UNIDADE EDUCACIONAL	Função	SECRETÁRIO DE UNIDADE EDUCACIONAL
Descrição das atividades	SÍNTESE DOS DEVERES - Execução de serviços profissionais nas Secretarias de Unidades Educacionais, de acordo com os programas de trabalho da Secretaria Municipal de Educação e Cultura. ATRIBUIÇÕES - Em relação à vida escolar dos alunos: efetivar as matrículas, organização dos documentos, expedição de transferências e certificados de conclusão do curso, emissão das atas finais, lançamento das notas (resultados das avaliações escolares); Em relação às escolas: efetivação dos censos e frequências escolares, digitação e expedição de correspondências e demais documentos pertinentes, arquivamento de documentos e correspondências, reprodução e confecção de materiais pedagógicos, participação nas atividades desenvolvidas pela escola, encaminhamento dos pais à direção e/ou coordenação pedagógica, executar outras atividades correlatas.		

EXPOSIÇÕES

Não foram identificados riscos significativos

CONCLUSÕES**Periculosidade:**

N.A. - As atividades exercidas pela função não se caracterizam como atividades perigosas. (Lei Municipal)

Insalubridade:

N.A. - As atividades exercidas pela função não se caracterizam como atividades insalubres. (Lei Municipal).

INVENTÁRIO DE RISCOS

Setor	EMEI MARLENE LEONHARDT	Qtde de Funcionários	3
Cargo	SERVENTE	Função	SERVENTE
Descrição das atividades	<p>SÍNTESE DOS DEVERES - Execução de trabalhos rotineiros de limpeza e conservação em prédios públicos municipais. ATRIBUIÇÕES - Executar de trabalhos rotineiros de limpeza e conservação em prédios públicos municipais, móveis, utensílios e louças, com materiais apropriados; limpeza de instalações sanitárias; executar, sob supervisão, as tarefas pertinentes à higiene e à saúde de crianças, servindo-lhes, inclusive, a alimentação; efetuar a remoção de pó ou outros detritos nocivos dos móveis, paredes, teto, portas, janelas e equipamentos, limpando-os com flanelas ou vassouras apropriadas, para conservar-lhes a boa aparência; limpar escadas, pisos, passarelas e tapetes, varrendo e lavando-os; arrumar banheiros e toaletes, limpando-os com água, sabão, detergente e desinfetante; auxiliar nas atividades lúdicas nas escolas infantis; executar outras tarefas correlatas.</p>		

EXPOSIÇÕES

Tipo Agente	Biológico	Agente	Vírus, fungos, bactérias e etc. (Limpeza Banheiros)	Tipo avaliação	Qualitativa
Perigo(s)	Vírus, fungos, bactérias e etc.				
Fontes Geradoras	Limpeza de sanitários	Meio de propagação / Trajetória	Contato/Pele	Tipo / Tempo de Exposição	Habitual / Intermitente
Dados	<p>Descrição: Os riscos biológicos ocorrem por meio de microorganismos que, em contato com o homem, podem provocar inúmeras doenças.</p> <p>Sugestão(ões) iniciais: Uso de EPI, higiene rigorosa nos locais de trabalho, hábitos de higiene pessoal, uso de roupas adequadas, vacinação, treinamento, sistema de ventilação/exaustão.</p> <p>Riscos(Possíveis danos à saúde): Entre as inúmeras doenças profissionais provocadas por microorganismos incluem-se: tuberculose, brucelose, malária, febre amarela (Fonte: Decreto 3048/99).</p> <p>EPI(s) Eficaz(es): Sim</p> <p>EPC(s) Eficaz(es): N.A.</p> <p>Situação de Controle da Avaliação: Controlado</p>				

Inventário de riscos

Probabilidade	Severidade	Nível de risco	Classificação de risco
Provável	Severos	2 - Moderado	2 - De Atenção

EPI(s)

Recomendados	Luva para proteção contra agentes químicos e mecânicos.
Utilizados	Luva para proteção contra agentes químicos e mecânicos.
CAs Utilizados	33121.

MEDIDAS DE CONTROLE

Recomendadas	Individuais - Fazer uso dos EPIs recomendados para a função. Administrativas - Registro de entrega de EPI Administrativas - Preventiva - Treinamento quanto ao uso dos EPIs (NR-06)
Implementadas	Individuais - Fazer uso dos EPIs recomendados para a função.

CONCLUSÕES**Periculosidade:**

N.A. - As atividades exercidas pela função não se caracterizam como atividades perigosas. (NR 16 e seus Anexos)

Insalubridade:

Máximo(40%) - Conforme legislação, as atividades exercidas pelo cargo caracterizam-se como insalubres. (NR 15 e seus Anexos).



INVENTÁRIO DE RISCOS

Setor	EMEI PRIMEIROS PASSOS	Qtde de Funcionários	1
Cargo	DOMÉSTICA EM EXTINÇÃO	Função	DOMÉSTICA EM EXTINÇÃO
Descrição das atividades	<p>SÍNTESE DOS DEVERES - Execução de trabalhos rotineiros de limpeza e conservação em prédios públicos municipais. ATRIBUIÇÕES - Executar de trabalhos rotineiros de limpeza e conservação em prédios públicos municipais, móveis, utensílios e louças, com materiais apropriados; limpeza de instalações sanitárias; executar, sob supervisão, as tarefas pertinentes à higiene e à saúde de crianças, servindo-lhes, inclusive, a alimentação; efetuar a remoção de pó ou outros detritos nocivos dos móveis, paredes, teto, portas, janelas e equipamentos, limpando-os com flanelas ou vassouras apropriadas, para conservar-lhes a boa aparência; limpar escadas, pisos, passarelas e tapetes, varrendo e lavando-os; arrumar banheiros e toaletes, limpando-os com água, sabão, detergente e desinfetante; auxiliar nas atividades lúdicas nas escolas infantis; executar outras tarefas correlatas. Em todo e qualquer prédio administrativo onde não tenha merendeira designada.</p>		

EXPOSIÇÕES

Tipo Agente	Biológico	Agente	Vírus, fungos, bactérias e etc. (Limpeza Banheiros)	Tipo avaliação	Qualitativa
Perigo(s)	Vírus, fungos, bactérias e etc.				
Fontes Geradoras	Limpeza de sanitários	Meio de propagação / Trajetória	Contato/Pele	Tipo / Tempo de Exposição	Habitual / Intermitente
Dados	<p>Descrição: Os riscos biológicos ocorrem por meio de microorganismos que, em contato com o homem, podem provocar inúmeras doenças.</p> <p>Sugestão(ões) iniciais: Uso de EPI, higiene rigorosa nos locais de trabalho, hábitos de higiene pessoal, uso de roupas adequadas, vacinação, treinamento, sistema de ventilação/exaustão.</p> <p>Riscos(Possíveis danos à saúde): Entre as inúmeras doenças profissionais provocadas por microorganismos incluem-se: tuberculose, brucelose, malária, febre amarela (Fonte: Decreto 3048/99).</p> <p>EPI(s) Eficaz(es): Sim</p> <p>EPC(s) Eficaz(es): N.A.</p> <p>Situação de Controle da Avaliação: Controlado</p>				

Inventário de riscos

Probabilidade	Severidade	Nível de risco	Classificação de risco
Provável	Severos	2 - Moderado	2 - De Atenção

EPI(s)

Recomendados	Luva para proteção contra agentes químicos e mecânicos.
Utilizados	Luva para proteção contra agentes químicos e mecânicos.
CAs Utilizados	33121.

MEDIDAS DE CONTROLE

Recomendadas	Individuais - Fazer uso dos EPIs recomendados para a função. Administrativas - Registro de entrega de EPI Administrativas - Preventiva - Treinamento quanto ao uso dos EPIs (NR-06)
Implementadas	Individuais - Fazer uso dos EPIs recomendados para a função.

CONCLUSÕES**Periculosidade:**

N.A. - As atividades exercidas pela função não se caracterizam como atividades perigosas. (NR 16 e seus Anexos)

Insalubridade:

Máximo(40%) - Conforme legislação, as atividades exercidas pelo cargo caracterizam-se como insalubres. (NR 15 e seus Anexos).



INVENTÁRIO DE RISCOS

Setor	EMEI PRIMEIROS PASSOS	Qtde de Funcionários	1
Cargo	ESTAGIÁRIO	Função	ESTAGIÁRIO
Descrição das atividades	Conhecer a unidade concedente do estágio; auxiliar na identificação dos procedimentos realizados na unidade concedente do estágio; acompanhar o desenvolvimento das crianças; acompanhar os alunos em ambiente escolar; auxiliar na aplicação de atividade. Acompanhar a movimentação dos alunos no ambiente escolar; acompanhar dinâmicas de grupo com as crianças; auxiliar o professor no atendimento aos alunos; desenvolver jogos recreativos e atividades lúdicas; desenvolver projetos pedagógicos na área de educação física. Acompanhar o desenvolvimento das crianças; auxiliar na aplicação de atividade didático-pedagógico; realizar cantigas de rodas e contação de histórias de varal, de fantoches; desenvolver materiais de apoio pedagógico que estimulam o letramento. Acompanhar o desenvolvimento das crianças; auxiliar na aplicação de atividade didático-pedagógico; observar e acompanhar atendimentos pedagógicos para crianças especiais, monitoria e acompanhamento escolar de crianças especiais.		

EXPOSIÇÕES

Não foram identificados riscos significativos

CONCLUSÕES**Periculosidade:**

N.A. - As atividades exercidas pela função não se caracterizam como atividades perigosas. (Lei Municipal)

Insalubridade:

N.A. - As atividades exercidas pela função não se caracterizam como atividades insalubres. (Lei Municipal).



INVENTÁRIO DE RISCOS

Setor	EMEI PRIMEIROS PASSOS	Qtde de Funcionários	0
Cargo	MERENDEIRA	Função	MERENDEIRA
Descrição das atividades	SÍNTESE DOS DEVERES - Execução de trabalhos rotineiros de preparação, conservação e acondicionamento de alimentos e limpeza do ambiente de trabalho. ATRIBUIÇÕES - Receber e controlar o estoque; solicitar a reposição dos alimentos; organizar e armazenar os alimentos conforme orientação nutricional; providenciar na higienização dos alimentos e ambiente de trabalho; elaborar a dieta conforme orientação nutricional; preparar e servir a alimentação aos alunos; controlar o prazo de validade e a conservação dos alimentos; conservar e higienizar os utensílios usados para o preparo dos alimentos; observar e controlar possível porta de entrada de insetos e roedores na cozinha e despensa; executar outras atividades correlatas.		

EXPOSIÇÕES

Tipo Agente	Físico	Agente	Ruído contínuo ou intermitente (Leg. Trabalhista)	Tipo avaliação	Quantitativa
Perigo(s)	Não apresenta perigo nestas condições.				
Fontes Geradoras	Ambiente	Meio de propagação / Trajetória	Ar/N.A.	Tipo / Tempo de Exposição	Habitual / Permanente
Dados	<p>Descrição: Ocorre nas atividades diárias onde o trabalhador fica exposto a ruídos abaixo do nível de ação (80dB).</p> <p>Sugestão(ões) iniciais: Realizar os exames conforme recomendação do PCMSO.</p> <p>Riscos(Possíveis danos à saúde): Perda da Audição Provocada pelo Ruído (H83.3); Outras percepções auditivas anormais: Alteração Temporária do Limiar Auditivo, Comprometimento da Discriminação Auditiva e Hiperacusia (H93.2); Hipertensão Arterial (I10.-) Ruptura Traumática do Tímpano (pelo ruído) (S09.2). (CONFORME DECRETO 3048 DE 6 DE MAIO DE 1999).</p> <p>EPI(s) Eficaz(es):N.A.</p> <p>EPC(s) Eficaz(es):N.A.</p> <p>Situação de Controle da Avaliação: Controlado</p>				

Inventário de riscos

Probabilidade		Severidade		Nível de risco		Classificação de risco	
Provável		Severos		2 - Moderado		2 - De Atenção	
Tipo Agente	Físico	Agente	Temperaturas Anormais (Calor)	Tipo avaliação	Quantitativa		
Perigo(s)	Fogão Industrial						
Fontes Geradoras	Fogão Industrial	Meio de propagação / Trajetória	Ar/Pele	Tipo / Tempo de Exposição	Habitual / Permanente		

Dados	<p>Descrição: O calor é um agente presente em diversos ambientes de trabalho, descrito como temperaturas anormais no decreto 3.048/99 da previdência, tais como: siderúrgicas, indústria de vidro, forjarias, fornos, etc.</p> <p>Sugestão(ões) iniciais: Alternar períodos de exposição com períodos de descanso afastado da fonte de calor; Usar os EPIs recomendados para o trabalho próximo a fontes de calor.</p> <p>Riscos(Possíveis danos à saúde): Urticária Física (devida ao calor e ao frio) (L50.2). (Fonte: Decreto 3048/99).</p> <p>EPI(s) Eficaz(es):N.A.</p> <p>EPC(s) Eficaz(es):N.A.</p> <p>Situação de Controle da Avaliação: Não controlado</p>					
Inventário de riscos						
Probabilidade	Severidade	Nível de risco		Classificação de risco		
Alta probabilidade	Irreversíveis	3 - Alto		3 - Preferencial		
AVALIAÇÕES QUANTITATIVAS						
Agente	Fontes Geradoras	Intensidade/ Concentração	Técnica Utilizada	Nível de Ação	Limite de tolerância	Tipo/Tempo de Exposição
Temperaturas Anormais (Calor)	Fogão Industrial	29.6 °C	NHO 06	25.4 °C	28.5 °C	Habitual/Permanente
Ruído contínuo ou intermitente (Leg. Trabalhista)	Ambiente	69.41 dB (A)	NR 15 - Anexo I	80 dB (A)	85 dB (A)	Habitual/Permanente
MEDIDAS DE CONTROLE						
Recomendadas	<p>Administrativas - Preventiva - controle médico, envolvendo exames médicos admissionais e periódicos, com foco na exposição ao calor, visando à determinação e ao monitoramento da aptidão física e à manutenção de um histórico ocupacional</p> <p>Administrativas - Preventiva - disponibilização de água e sais minerais para reposição adequada da perda pelo suor, segundo orientação médica</p> <p>Administrativas - Preventiva - monitoramento periódico da exposição, que consiste em uma avaliação sistemática e repetitiva da exposição dos trabalhadores, visando a um acompanhamento dos níveis de exposição e das medidas de controle para identificar a necessidade de introdução de novas medidas ou modificação das já existentes</p> <p>Administrativas - Preventiva - permissão para interromper o trabalho quando o trabalhador sentir extremo desconforto ao calor ou identificar sinais de alerta ou condições de risco à sua saúde.</p>					
Implementadas	<p>Administrativas - Preventiva - disponibilização de água e sais minerais para reposição adequada da perda pelo suor, segundo orientação médica</p> <p>Administrativas - Preventiva - permissão para interromper o trabalho quando o trabalhador sentir extremo desconforto ao calor ou identificar sinais de alerta ou condições de risco à sua saúde.</p>					

CONCLUSÕES**Periculosidade:**

N.A. - As atividades exercidas pela função não se caracterizam como atividades perigosas. (NR 16 e seus Anexos)

Insalubridade:

Médio(20%) - Conforme legislação, as atividades exercidas pelo cargo caracterizam-se como insalubres. (NR 15 e seus Anexos).

INVENTÁRIO DE RISCOS

Setor	EMEI PRIMEIROS PASSOS	Qtde de Funcionários	0
Cargo	MONITOR DE CRECHE	Função	MONITOR DE CRECHE
Descrição das atividades	SÍNTESE DOS DEVERES: Executar atividades de cuidado, orientação e recreação infantil. ATRIBUIÇÕES: Executar atividades diárias de recreação, de artes, entretenimento e rítmicas sob a orientação de profissional da educação; acompanhar as crianças em passeios, visitas e festividades sociais em auxílio ao professor; executar, orientar, cuidar e auxiliar as crianças no que refere a higiene pessoal; auxiliar na alimentação; servir as refeições e auxiliar as crianças menores a se alimentar, auxiliar as crianças a desenvolverem a coordenação motora, mediante exercícios e brinquedos, conforme orientação do professor responsável; observar a saúde e o bem estar das crianças comunicando ao professor qualquer alteração ajudando, quando necessário, a levá-las ao atendimento médico e ambulatorial; ajudar a ministrar os medicamentos, conforme prescrição médica sob orientação; orientar os pais quanto à higiene infantil.		

EXPOSIÇÕES

Não foram identificados riscos significativos

CONCLUSÕES**Periculosidade:**

N.A. - As atividades exercidas pela função não se caracterizam como atividades perigosas. (Lei Municipal)

Insalubridade:

N.A. - As atividades exercidas pela função não se caracterizam como atividades insalubres. (Lei Municipal).



INVENTÁRIO DE RISCOS

Setor	EMEI PRIMEIROS PASSOS	Qtde de Funcionários	9
Cargo	MONITOR EDUCACIONAL	Função	MONITOR EDUCACIONAL
Descrição das atividades	Síntese dos Deveres: Executar sob supervisão, serviços de atendimento as crianças em suas necessidades diárias de cuidado, orientação, e recreação infantil. Atribuições: Executar atividades diárias de recreação, de artes, entretenimento e rítmicas sob a orientação de profissional da educação; Acompanhar as crianças em passeios, visitas e festividades sociais em auxílio ao professor; Executar, orientar, cuidar e auxiliar as crianças no que refere a higiene pessoal; Auxiliar na alimentação, servir as refeições e auxiliar as crianças menores a se alimentar; Auxiliar as crianças a desenvolverem a coordenação motora, mediante exercícios e brinquedos, conforme orientação do professor responsável; Observar a saúde e o bem-estar das crianças comunicando ao professor qualquer alteração ajudando, quando necessário, a levá-las ao atendimento médico e ambulatorial; Ajudar a administrar os medicamentos, conforme prescrição médica sob orientação.		

EXPOSIÇÕES

Não foram identificados riscos significativos

CONCLUSÕES**Periculosidade:**

N.A. - As atividades exercidas pela função não se caracterizam como atividades perigosas. (Lei Municipal)

Insalubridade:

N.A. - As atividades exercidas pela função não se caracterizam como atividades insalubres. (Lei Municipal).



INVENTÁRIO DE RISCOS

Setor	EMEI PRIMEIROS PASSOS	Qtde de Funcionários	1
Cargo	PROFESSOR	Função	PROFESSOR
Descrição das atividades	ATRIBUIÇÕES 1. DOCÊNCIA NA EDUCAÇÃO BÁSICA, incluindo, entre outras, as seguintes atribuições: 1.1. Participar na elaboração da proposta pedagógica da escola. 1.2. Elaborar e cumprir plano de trabalho segundo a proposta pedagógica da escola. 1.3. Zelar pela aprendizagem dos alunos. 1.4. Estabelecer e implementar estratégias de recuperação para os alunos de menor rendimento. 1.5. Ministrar os dias letivos e as horas-aula estabelecidos. 1.6. Participar integralmente dos períodos dedicados ao planejamento, à avaliação e ao desenvolvimento profissional. 1.7. Colaborar com as atividades de articulação com as famílias e a comunidade. 1.8. Desincumbir-se das demais tarefas indispensáveis ao atingimento dos fins educacionais da escola e do processo de ensino-aprendizagem. 2. ATIVIDADES DE SUPORTE PEDAGÓGICO DIRETO À DOCÊNCIA NA EDUCAÇÃO BÁSICA, voltadas para a administração, planejamento, inspeção, supervisão e orientação educacional, incluindo, entre outras.		

EXPOSIÇÕES

Não foram identificados riscos significativos

CONCLUSÕES**Periculosidade:**

N.A. - As atividades exercidas pela função não se caracterizam como atividades perigosas. (Lei Municipal)

Insalubridade:

N.A. - As atividades exercidas pela função não se caracterizam como atividades insalubres. (Lei Municipal).



INVENTÁRIO DE RISCOS

Setor	EMEI PRIMEIROS PASSOS	Qtde de Funcionários	7
Cargo	PROFESSOR - CLASSE A	Função	PROFESSOR - CLASSE A
Descrição das atividades	ATRIBUIÇÕES 1. DOCÊNCIA NA EDUCAÇÃO BÁSICA, incluindo, entre outras, as seguintes atribuições: 1.1. Participar na elaboração da proposta pedagógica da escola. 1.2. Elaborar e cumprir plano de trabalho segundo a proposta pedagógica da escola. 1.3. Zelar pela aprendizagem dos alunos. 1.4. Estabelecer e implementar estratégias de recuperação para os alunos de menor rendimento. 1.5. Ministras os dias letivos e as horas-aula estabelecidos. 1.6. Participar integralmente dos períodos dedicados ao planejamento, à avaliação e ao desenvolvimento profissional. 1.7. Colaborar com as atividades de articulação com as famílias e a comunidade. 1.8. Desincumbir-se das demais tarefas indispensáveis ao atingimento dos fins educacionais da escola e do processo de ensino-aprendizagem. 2. ATIVIDADES DE SUPORTE PEDAGÓGICO DIRETO À DOCÊNCIA NA EDUCAÇÃO BÁSICA, voltadas para a administração, planejamento, inspeção, supervisão e orientação educacional, incluindo, entre outras, as seguintes atribuições: 2.1.		

EXPOSIÇÕES

Não foram identificados riscos significativos

CONCLUSÕES**Periculosidade:**

N.A. - As atividades exercidas pela função não se caracterizam como atividades perigosas. (Lei Municipal)

Insalubridade:

N.A. - As atividades exercidas pela função não se caracterizam como atividades insalubres. (Lei Municipal).



INVENTÁRIO DE RISCOS

Setor	EMEI PRIMEIROS PASSOS	Qtde de Funcionários	1
Cargo	PROFESSOR - CLASSE B	Função	PROFESSOR - CLASSE B
Descrição das atividades	ATRIBUIÇÕES 1. DOCÊNCIA NA EDUCAÇÃO BÁSICA, incluindo, entre outras, as seguintes atribuições: 1.1. Participar na elaboração da proposta pedagógica da escola. 1.2. Elaborar e cumprir plano de trabalho segundo a proposta pedagógica da escola. 1.3. Zelar pela aprendizagem dos alunos. 1.4. Estabelecer e implementar estratégias de recuperação para os alunos de menor rendimento. 1.5. Ministras os dias letivos e as horas-aula estabelecidos. 1.6. Participar integralmente dos períodos dedicados ao planejamento, à avaliação e ao desenvolvimento profissional. 1.7. Colaborar com as atividades de articulação com as famílias e a comunidade. 1.8. Desincumbir-se das demais tarefas indispensáveis ao atingimento dos fins educacionais da escola e do processo de ensino-aprendizagem. 2. ATIVIDADES DE SUPORTE PEDAGÓGICO DIRETO À DOCÊNCIA NA EDUCAÇÃO BÁSICA, voltadas para a administração, planejamento, inspeção, supervisão e orientação educacional, incluindo, entre outras, as seguintes atribuições: 2.1.		

EXPOSIÇÕES

Não foram identificados riscos significativos

CONCLUSÕES**Periculosidade:**

N.A. - As atividades exercidas pela função não se caracterizam como atividades perigosas. (Lei Municipal)

Insalubridade:

N.A. - As atividades exercidas pela função não se caracterizam como atividades insalubres. (Lei Municipal).



INVENTÁRIO DE RISCOS

Setor	EMEI PRIMEIROS PASSOS	Qtde de Funcionários	1
Cargo	PROFESSOR - CLASSE C	Função	PROFESSOR - CLASSE C
Descrição das atividades	ATRIBUIÇÕES 1. DOCÊNCIA NA EDUCAÇÃO BÁSICA, incluindo, entre outras, as seguintes atribuições: 1.1. Participar na elaboração da proposta pedagógica da escola. 1.2. Elaborar e cumprir plano de trabalho segundo a proposta pedagógica da escola. 1.3. Zelar pela aprendizagem dos alunos. 1.4. Estabelecer e implementar estratégias de recuperação para os alunos de menor rendimento. 1.5. Ministrar os dias letivos e as horas-aula estabelecidos. 1.6. Participar integralmente dos períodos dedicados ao planejamento, à avaliação e ao desenvolvimento profissional. 1.7. Colaborar com as atividades de articulação com as famílias e a comunidade. 1.8. Desincumbir-se das demais tarefas indispensáveis ao atingimento dos fins educacionais da escola e do processo de ensino-aprendizagem. 2. ATIVIDADES DE SUPORTE PEDAGÓGICO DIRETO À DOCÊNCIA NA EDUCAÇÃO BÁSICA, voltadas para a administração, planejamento, inspeção, supervisão e orientação educacional, incluindo, entre outras.		

EXPOSIÇÕES

Não foram identificados riscos significativos

CONCLUSÕES**Periculosidade:**

N.A. - As atividades exercidas pela função não se caracterizam como atividades perigosas. (Lei Municipal)

Insalubridade:

N.A. - As atividades exercidas pela função não se caracterizam como atividades insalubres. (Lei Municipal).



INVENTÁRIO DE RISCOS

Setor	EMEI PRIMEIROS PASSOS	Qtde de Funcionários	1
Cargo	PROFESSOR - CLASSE D	Função	PROFESSOR - CLASSE D
Descrição das atividades	ATRIBUIÇÕES 1. DOCÊNCIA NA EDUCAÇÃO BÁSICA, incluindo, entre outras, as seguintes atribuições: 1.1. Participar na elaboração da proposta pedagógica da escola. 1.2. Elaborar e cumprir plano de trabalho segundo a proposta pedagógica da escola. 1.3. Zelar pela aprendizagem dos alunos. 1.4. Estabelecer e implementar estratégias de recuperação para os alunos de menor rendimento. 1.5. Ministras os dias letivos e as horas-aula estabelecidos. 1.6. Participar integralmente dos períodos dedicados ao planejamento, à avaliação e ao desenvolvimento profissional. 1.7. Colaborar com as atividades de articulação com as famílias e a comunidade. 1.8. Desincumbir-se das demais tarefas indispensáveis ao atingimento dos fins educacionais da escola e do processo de ensino-aprendizagem. 2. ATIVIDADES DE SUPORTE PEDAGÓGICO DIRETO À DOCÊNCIA NA EDUCAÇÃO BÁSICA, voltadas para a administração, planejamento, inspeção, supervisão e orientação educacional, incluindo, entre outras.		

EXPOSIÇÕES

Não foram identificados riscos significativos

CONCLUSÕES**Periculosidade:**

N.A. - As atividades exercidas pela função não se caracterizam como atividades perigosas. (Lei Municipal)

Insalubridade:

N.A. - As atividades exercidas pela função não se caracterizam como atividades insalubres. (Lei Municipal).



INVENTÁRIO DE RISCOS

Setor	EMEI PRIMEIROS PASSOS	Qtde de Funcionários	0
Cargo	SECRETÁRIO DE UNIDADE EDUCACIONAL	Função	SECRETÁRIO DE UNIDADE EDUCACIONAL
Descrição das atividades	SÍNTESE DOS DEVERES - Execução de serviços profissionais nas Secretarias de Unidades Educacionais, de acordo com os programas de trabalho da Secretaria Municipal de Educação e Cultura. ATRIBUIÇÕES - Em relação à vida escolar dos alunos: efetivar as matrículas, organização dos documentos, expedição de transferências e certificados de conclusão do curso, emissão das atas finais, lançamento das notas (resultados das avaliações escolares); Em relação às escolas: efetivação dos censos e frequências escolares, digitação e expedição de correspondências e demais documentos pertinentes, arquivamento de documentos e correspondências, reprodução e confecção de materiais pedagógicos, participação nas atividades desenvolvidas pela escola, encaminhamento dos pais à direção e/ou coordenação pedagógica, executar outras atividades correlatas.		

EXPOSIÇÕES

Não foram identificados riscos significativos

CONCLUSÕES**Periculosidade:**

N.A. - As atividades exercidas pela função não se caracterizam como atividades perigosas. (Lei Municipal)

Insalubridade:

N.A. - As atividades exercidas pela função não se caracterizam como atividades insalubres. (Lei Municipal).



INVENTÁRIO DE RISCOS

Setor	EMEI PRIMEIROS PASSOS	Qtde de Funcionários	2
Cargo	SERVENTE	Função	SERVENTE
Descrição das atividades	<p>SÍNTESE DOS DEVERES - Execução de trabalhos rotineiros de limpeza e conservação em prédios públicos municipais. ATRIBUIÇÕES - Executar de trabalhos rotineiros de limpeza e conservação em prédios públicos municipais, móveis, utensílios e louças, com materiais apropriados; limpeza de instalações sanitárias; executar, sob supervisão, as tarefas pertinentes à higiene e à saúde de crianças, servindo-lhes, inclusive, a alimentação; efetuar a remoção de pó ou outros detritos nocivos dos móveis, paredes, teto, portas, janelas e equipamentos, limpando-os com flanelas ou vassouras apropriadas, para conservar-lhes a boa aparência; limpar escadas, pisos, passarelas e tapetes, varrendo e lavando-os; arrumar banheiros e toaletes, limpando-os com água, sabão, detergente e desinfetante; auxiliar nas atividades lúdicas nas escolas infantis; executar outras tarefas correlatas.</p>		

EXPOSIÇÕES

Tipo Agente	Biológico	Agente	Vírus, fungos, bactérias e etc. (Limpeza Banheiros)	Tipo avaliação	Qualitativa
Perigo(s)	Vírus, fungos, bactérias e etc.				
Fontes Geradoras	Limpeza de sanitários	Meio de propagação / Trajetória	Contato/Pele	Tipo / Tempo de Exposição	Habitual / Intermitente
Dados	<p>Descrição: Os riscos biológicos ocorrem por meio de microorganismos que, em contato com o homem, podem provocar inúmeras doenças.</p> <p>Sugestão(ões) iniciais: Uso de EPI, higiene rigorosa nos locais de trabalho, hábitos de higiene pessoal, uso de roupas adequadas, vacinação, treinamento, sistema de ventilação/exaustão.</p> <p>Riscos(Possíveis danos à saúde): Entre as inúmeras doenças profissionais provocadas por microorganismos incluem-se: tuberculose, brucelose, malária, febre amarela (Fonte: Decreto 3048/99).</p> <p>EPI(s) Eficaz(es): Sim</p> <p>EPC(s) Eficaz(es): N.A.</p> <p>Situação de Controle da Avaliação: Controlado</p>				

Inventário de riscos

Probabilidade	Severidade	Nível de risco	Classificação de risco
Provável	Severos	2 - Moderado	2 - De Atenção

EPI(s)

Recomendados	Luva para proteção contra agentes químicos e mecânicos.
Utilizados	Luva para proteção contra agentes químicos e mecânicos.
CAs Utilizados	33121.

MEDIDAS DE CONTROLE

Recomendadas	Individuais - Fazer uso dos EPIs recomendados para a função. Administrativas - Registro de entrega de EPI Administrativas - Preventiva - Treinamento quanto ao uso dos EPIs (NR-06)
Implementadas	Individuais - Fazer uso dos EPIs recomendados para a função.

CONCLUSÕES**Periculosidade:**

N.A. - As atividades exercidas pela função não se caracterizam como atividades perigosas. (NR 16 e seus Anexos)

Insalubridade:

Máximo(40%) - Conforme legislação, as atividades exercidas pelo cargo caracterizam-se como insalubres. (NR 15 e seus Anexos).



INVENTÁRIO DE RISCOS

Setor	EMEI TIA MERCEDES	Qtde de Funcionários	2
Cargo	DOMÉSTICA EM EXTINÇÃO	Função	DOMÉSTICA EM EXTINÇÃO
Descrição das atividades	<p>SÍNTESE DOS DEVERES - Execução de trabalhos rotineiros de limpeza e conservação em prédios públicos municipais. ATRIBUIÇÕES - Executar de trabalhos rotineiros de limpeza e conservação em prédios públicos municipais, móveis, utensílios e louças, com materiais apropriados; limpeza de instalações sanitárias; executar, sob supervisão, as tarefas pertinentes à higiene e à saúde de crianças, servindo-lhes, inclusive, a alimentação; efetuar a remoção de pó ou outros detritos nocivos dos móveis, paredes, teto, portas, janelas e equipamentos, limpando-os com flanelas ou vassouras apropriadas, para conservar-lhes a boa aparência; limpar escadas, pisos, passarelas e tapetes, varrendo e lavando-os; arrumar banheiros e toaletes, limpando-os com água, sabão, detergente e desinfetante; auxiliar nas atividades lúdicas nas escolas infantis; executar outras tarefas correlatas. Em todo e qualquer prédio administrativo onde não tenha merendeira designada.</p>		

EXPOSIÇÕES

Tipo Agente	Biológico	Agente	Vírus, fungos, bactérias e etc. (Limpeza Banheiros)	Tipo avaliação	Qualitativa
Perigo(s)	Vírus, fungos, bactérias e etc.				
Fontes Geradoras	Limpeza de sanitários	Meio de propagação / Trajetória	Contato/Pele	Tipo / Tempo de Exposição	Habitual / Intermitente
Dados	<p>Descrição: Os riscos biológicos ocorrem por meio de microorganismos que, em contato com o homem, podem provocar inúmeras doenças.</p> <p>Sugestão(ões) iniciais: Uso de EPI, higiene rigorosa nos locais de trabalho, hábitos de higiene pessoal, uso de roupas adequadas, vacinação, treinamento, sistema de ventilação/exaustão.</p> <p>Riscos(Possíveis danos à saúde): Entre as inúmeras doenças profissionais provocadas por microorganismos incluem-se: tuberculose, brucelose, malária, febre amarela (Fonte: Decreto 3048/99).</p> <p>EPI(s) Eficaz(es): Sim</p> <p>EPC(s) Eficaz(es): N.A.</p> <p>Situação de Controle da Avaliação: Controlado</p>				

Inventário de riscos

Probabilidade	Severidade	Nível de risco	Classificação de risco
Provável	Severos	2 - Moderado	2 - De Atenção

EPI(s)

Recomendados	Luva para proteção contra agentes químicos e mecânicos.
Utilizados	Luva para proteção contra agentes químicos e mecânicos.
CAs Utilizados	33121.

MEDIDAS DE CONTROLE

Recomendadas	Individuais - Fazer uso dos EPIs recomendados para a função. Administrativas - Registro de entrega de EPI Administrativas - Preventiva - Treinamento quanto ao uso dos EPIs (NR-06)
Implementadas	Individuais - Fazer uso dos EPIs recomendados para a função.

CONCLUSÕES**Periculosidade:**

N.A. - As atividades exercidas pela função não se caracterizam como atividades perigosas. (NR 16 e seus Anexos)

Insalubridade:

Máximo(40%) - Conforme legislação, as atividades exercidas pelo cargo caracterizam-se como insalubres. (NR 15 e seus Anexos).



INVENTÁRIO DE RISCOS

Setor	EMEI TIA MERCEDES	Qtde de Funcionários	1
Cargo	ESTAGIÁRIO	Função	ESTAGIÁRIO
Descrição das atividades	Conhecer a unidade concedente do estágio; auxiliar na identificação dos procedimentos realizados na unidade concedente do estágio; acompanhar o desenvolvimento das crianças; acompanhar os alunos em ambiente escolar; auxiliar na aplicação de atividade. Acompanhar a movimentação dos alunos no ambiente escolar; acompanhar dinâmicas de grupo com as crianças; auxiliar o professor no atendimento aos alunos; desenvolver jogos recreativos e atividades lúdicas; desenvolver projetos pedagógicos na área de educação física. Acompanhar o desenvolvimento das crianças; auxiliar na aplicação de atividade didático-pedagógico; realizar cantigas de rodas e contação de histórias de varal, de fantoches; desenvolver materiais de apoio pedagógico que estimulam o letramento. Acompanhar o desenvolvimento das crianças; auxiliar na aplicação de atividade didático-pedagógico; observar e acompanhar atendimentos pedagógicos para crianças especiais, monitoria e acompanhamento escolar de crianças especiais.		

EXPOSIÇÕES

Não foram identificados riscos significativos

CONCLUSÕES**Periculosidade:**

N.A. - As atividades exercidas pela função não se caracterizam como atividades perigosas. (Lei Municipal)

Insalubridade:

N.A. - As atividades exercidas pela função não se caracterizam como atividades insalubres. (Lei Municipal).



INVENTÁRIO DE RISCOS

Setor	EMEI TIA MERCEDES	Qtde de Funcionários	2
Cargo	MERENDEIRA	Função	MERENDEIRA
Descrição das atividades	SÍNTESE DOS DEVERES - Execução de trabalhos rotineiros de preparação, conservação e acondicionamento de alimentos e limpeza do ambiente de trabalho. ATRIBUIÇÕES - Receber e controlar o estoque; solicitar a reposição dos alimentos; organizar e armazenar os alimentos conforme orientação nutricional; providenciar na higienização dos alimentos e ambiente de trabalho; elaborar a dieta conforme orientação nutricional; preparar e servir a alimentação aos alunos; controlar o prazo de validade e a conservação dos alimentos; conservar e higienizar os utensílios usados para o preparo dos alimentos; observar e controlar possível porta de entrada de insetos e roedores na cozinha e despensa; executar outras atividades correlatas.		

EXPOSIÇÕES

Tipo Agente	Físico	Agente	Ruído contínuo ou intermitente (Leg. Trabalhista)	Tipo avaliação	Quantitativa
Perigo(s)	Não apresenta perigo nestas condições.				
Fontes Geradoras	Ambiente	Meio de propagação / Trajetória	Ar/N.A.	Tipo / Tempo de Exposição	Habitual / Permanente
Dados	<p>Descrição: Ocorre nas atividades diárias onde o trabalhador fica exposto a ruídos abaixo do nível de ação (80dB).</p> <p>Sugestão(ões) iniciais: Realizar os exames conforme recomendação do PCMSO.</p> <p>Riscos(Possíveis danos à saúde): Perda da Audição Provocada pelo Ruído (H83.3); Outras percepções auditivas anormais: Alteração Temporária do Limiar Auditivo, Comprometimento da Discriminação Auditiva e Hiperacusia (H93.2); Hipertensão Arterial (I10.-) Ruptura Traumática do Tímpano (pelo ruído) (S09.2). (CONFORME DECRETO 3048 DE 6 DE MAIO DE 1999).</p> <p>EPI(s) Eficaz(es):N.A.</p> <p>EPC(s) Eficaz(es):N.A.</p> <p>Situação de Controle da Avaliação: Controlado</p>				

Inventário de riscos

Probabilidade		Severidade		Nível de risco		Classificação de risco	
Provável		Severos		2 - Moderado		2 - De Atenção	
Tipo Agente	Físico	Agente	Temperaturas Anormais (Calor)	Tipo avaliação	Quantitativa		
Perigo(s)	Fogão Industrial						
Fontes Geradoras	Fogão Industrial	Meio de propagação / Trajetória	Ar/Pele	Tipo / Tempo de Exposição	Habitual / Permanente		

Dados	<p>Descrição: O calor é um agente presente em diversos ambientes de trabalho, descrito como temperaturas anormais no decreto 3.048/99 da previdência, tais como: siderúrgicas, indústria de vidro, forjarias, fornos, etc.</p> <p>Sugestão(ões) iniciais: Alternar períodos de exposição com períodos de descanso afastado da fonte de calor; Usar os EPIs recomendados para o trabalho próximo a fontes de calor.</p> <p>Riscos(Possíveis danos à saúde): Urticária Física (devida ao calor e ao frio) (L50.2). (Fonte: Decreto 3048/99).</p> <p>EPI(s) Eficaz(es):N.A.</p> <p>EPC(s) Eficaz(es):N.A.</p> <p>Situação de Controle da Avaliação: Não controlado</p>					
Inventário de riscos						
Probabilidade	Severidade	Nível de risco		Classificação de risco		
Alta probabilidade	Irreversíveis	3 - Alto		3 - Preferencial		
AVALIAÇÕES QUANTITATIVAS						
Agente	Fontes Geradoras	Intensidade/ Concentração	Técnica Utilizada	Nível de Ação	Limite de tolerância	Tipo/Tempo de Exposição
Temperaturas Anormais (Calor)	Fogão Industrial	28.6 °C	NHO 06	25.4 °C	28.5 °C	Habitual/Permanente
Ruído contínuo ou intermitente (Leg. Trabalhista)	Ambiente	69.41 dB (A)	NR 15 - Anexo I	80 dB (A)	85 dB (A)	Habitual/Permanente
MEDIDAS DE CONTROLE						
Recomendadas	<p>Administrativas - Preventiva - controle médico, envolvendo exames médicos admissionais e periódicos, com foco na exposição ao calor, visando à determinação e ao monitoramento da aptidão física e à manutenção de um histórico ocupacional</p> <p>Administrativas - Preventiva - disponibilização de água e sais minerais para reposição adequada da perda pelo suor, segundo orientação médica</p> <p>Administrativas - Preventiva - monitoramento periódico da exposição, que consiste em uma avaliação sistemática e repetitiva da exposição dos trabalhadores, visando a um acompanhamento dos níveis de exposição e das medidas de controle para identificar a necessidade de introdução de novas medidas ou modificação das já existentes</p> <p>Administrativas - Preventiva - permissão para interromper o trabalho quando o trabalhador sentir extremo desconforto ao calor ou identificar sinais de alerta ou condições de risco à sua saúde.</p>					
Implementadas	<p>Administrativas - Preventiva - disponibilização de água e sais minerais para reposição adequada da perda pelo suor, segundo orientação médica</p> <p>Administrativas - Preventiva - permissão para interromper o trabalho quando o trabalhador sentir extremo desconforto ao calor ou identificar sinais de alerta ou condições de risco à sua saúde.</p>					

CONCLUSÕES**Periculosidade:**

N.A. - As atividades exercidas pela função não se caracterizam como atividades perigosas. (NR 16 e seus Anexos)

Insalubridade:

Médio(20%) - Conforme legislação, as atividades exercidas pelo cargo caracterizam-se como insalubres. (NR 15 e seus Anexos).

INVENTÁRIO DE RISCOS

Setor	EMEI TIA MERCEDES	Qtde de Funcionários	5
Cargo	MONITOR DE CRECHE	Função	MONITOR DE CRECHE
Descrição das atividades	SÍNTESE DOS DEVERES: Executar atividades de cuidado, orientação e recreação infantil. ATRIBUIÇÕES: Executar atividades diárias de recreação, de artes, entretenimento e rítmicas sob a orientação de profissional da educação; acompanhar as crianças em passeios, visitas e festividades sociais em auxílio ao professor; executar, orientar, cuidar e auxiliar as crianças no que refere a higiene pessoal; auxiliar na alimentação; servir as refeições e auxiliar as crianças menores a se alimentar, auxiliar as crianças a desenvolverem a coordenação motora, mediante exercícios e brinquedos, conforme orientação do professor responsável; observar a saúde e o bem estar das crianças comunicando ao professor qualquer alteração ajudando, quando necessário, a levá-las ao atendimento médico e ambulatorial; ajudar a ministrar os medicamentos, conforme prescrição médica sob orientação; orientar os pais quanto à higiene infantil.		

EXPOSIÇÕES

Não foram identificados riscos significativos

CONCLUSÕES**Periculosidade:**

N.A. - As atividades exercidas pela função não se caracterizam como atividades perigosas. (Lei Municipal)

Insalubridade:

N.A. - As atividades exercidas pela função não se caracterizam como atividades insalubres. (Lei Municipal).

INVENTÁRIO DE RISCOS

Setor	EMEI TIA MERCEDES	Qtde de Funcionários	7
Cargo	MONITOR EDUCACIONAL	Função	MONITOR EDUCACIONAL
Descrição das atividades	Síntese dos Deveres: Executar sob supervisão, serviços de atendimento as crianças em suas necessidades diárias de cuidado, orientação, e recreação infantil. Atribuições: Executar atividades diárias de recreação, de artes, entretenimento e rítmicas sob a orientação de profissional da educação; Acompanhar as crianças em passeios, visitas e festividades sociais em auxílio ao professor; Executar, orientar, cuidar e auxiliar as crianças no que refere a higiene pessoal; Auxiliar na alimentação, servir as refeições e auxiliar as crianças menores a se alimentar; Auxiliar as crianças a desenvolverem a coordenação motora, mediante exercícios e brinquedos, conforme orientação do professor responsável; Observar a saúde e o bem-estar das crianças comunicando ao professor qualquer alteração ajudando, quando necessário, a levá-las ao atendimento médico e ambulatorial; Ajudar a ministrar os medicamentos, conforme prescrição médica sob orientação.		

EXPOSIÇÕES

Não foram identificados riscos significativos

CONCLUSÕES**Periculosidade:**

N.A. - As atividades exercidas pela função não se caracterizam como atividades perigosas. (Lei Municipal)

Insalubridade:

N.A. - As atividades exercidas pela função não se caracterizam como atividades insalubres. (Lei Municipal).



INVENTÁRIO DE RISCOS

Setor	EMEI TIA MERCEDES	Qtde de Funcionários	1
Cargo	PROFESSOR	Função	PROFESSOR
Descrição das atividades	ATRIBUIÇÕES 1. DOCÊNCIA NA EDUCAÇÃO BÁSICA, incluindo, entre outras, as seguintes atribuições: 1.1. Participar na elaboração da proposta pedagógica da escola. 1.2. Elaborar e cumprir plano de trabalho segundo a proposta pedagógica da escola. 1.3. Zelar pela aprendizagem dos alunos. 1.4. Estabelecer e implementar estratégias de recuperação para os alunos de menor rendimento. 1.5. Ministras os dias letivos e as horas-aula estabelecidos. 1.6. Participar integralmente dos períodos dedicados ao planejamento, à avaliação e ao desenvolvimento profissional. 1.7. Colaborar com as atividades de articulação com as famílias e a comunidade. 1.8. Desincumbir-se das demais tarefas indispensáveis ao atingimento dos fins educacionais da escola e do processo de ensino-aprendizagem. 2. ATIVIDADES DE SUPORTE PEDAGÓGICO DIRETO À DOCÊNCIA NA EDUCAÇÃO BÁSICA, voltadas para a administração, planejamento, inspeção, supervisão e orientação educacional, incluindo, entre outras.		

EXPOSIÇÕES

Não foram identificados riscos significativos

CONCLUSÕES**Periculosidade:**

N.A. - As atividades exercidas pela função não se caracterizam como atividades perigosas. (Lei Municipal)

Insalubridade:

N.A. - As atividades exercidas pela função não se caracterizam como atividades insalubres. (Lei Municipal).



INVENTÁRIO DE RISCOS

Setor	EMEI TIA MERCEDES	Qtde de Funcionários	3
Cargo	PROFESSOR - CLASSE A	Função	PROFESSOR - CLASSE A
Descrição das atividades	ATRIBUIÇÕES 1. DOCÊNCIA NA EDUCAÇÃO BÁSICA, incluindo, entre outras, as seguintes atribuições: 1.1. Participar na elaboração da proposta pedagógica da escola. 1.2. Elaborar e cumprir plano de trabalho segundo a proposta pedagógica da escola. 1.3. Zelar pela aprendizagem dos alunos. 1.4. Estabelecer e implementar estratégias de recuperação para os alunos de menor rendimento. 1.5. Ministrar os dias letivos e as horas-aula estabelecidos. 1.6. Participar integralmente dos períodos dedicados ao planejamento, à avaliação e ao desenvolvimento profissional. 1.7. Colaborar com as atividades de articulação com as famílias e a comunidade. 1.8. Desincumbir-se das demais tarefas indispensáveis ao atingimento dos fins educacionais da escola e do processo de ensino-aprendizagem. 2. ATIVIDADES DE SUPORTE PEDAGÓGICO DIRETO À DOCÊNCIA NA EDUCAÇÃO BÁSICA, voltadas para a administração, planejamento, inspeção, supervisão e orientação educacional, incluindo, entre outras, as seguintes atribuições: 2.1.		

EXPOSIÇÕES

Não foram identificados riscos significativos

CONCLUSÕES**Periculosidade:**

N.A. - As atividades exercidas pela função não se caracterizam como atividades perigosas. (Lei Municipal)

Insalubridade:

N.A. - As atividades exercidas pela função não se caracterizam como atividades insalubres. (Lei Municipal).



INVENTÁRIO DE RISCOS

Setor	EMEI TIA MERCEDES	Qtde de Funcionários	1
Cargo	PROFESSOR - CLASSE B	Função	PROFESSOR - CLASSE B
Descrição das atividades	ATRIBUIÇÕES 1. DOCÊNCIA NA EDUCAÇÃO BÁSICA, incluindo, entre outras, as seguintes atribuições: 1.1. Participar na elaboração da proposta pedagógica da escola. 1.2. Elaborar e cumprir plano de trabalho segundo a proposta pedagógica da escola. 1.3. Zelar pela aprendizagem dos alunos. 1.4. Estabelecer e implementar estratégias de recuperação para os alunos de menor rendimento. 1.5. Ministras os dias letivos e as horas-aula estabelecidos. 1.6. Participar integralmente dos períodos dedicados ao planejamento, à avaliação e ao desenvolvimento profissional. 1.7. Colaborar com as atividades de articulação com as famílias e a comunidade. 1.8. Desincumbir-se das demais tarefas indispensáveis ao atingimento dos fins educacionais da escola e do processo de ensino-aprendizagem. 2. ATIVIDADES DE SUPORTE PEDAGÓGICO DIRETO À DOCÊNCIA NA EDUCAÇÃO BÁSICA, voltadas para a administração, planejamento, inspeção, supervisão e orientação educacional, incluindo, entre outras, as seguintes atribuições: 2.1.		

EXPOSIÇÕES

Não foram identificados riscos significativos

CONCLUSÕES**Periculosidade:**

N.A. - As atividades exercidas pela função não se caracterizam como atividades perigosas. (Lei Municipal)

Insalubridade:

N.A. - As atividades exercidas pela função não se caracterizam como atividades insalubres. (Lei Municipal).



INVENTÁRIO DE RISCOS

Setor	EMEI TIA MERCEDES	Qtde de Funcionários	0
Cargo	PROFESSOR - CLASSE C	Função	PROFESSOR - CLASSE C
Descrição das atividades	ATRIBUIÇÕES 1. DOCÊNCIA NA EDUCAÇÃO BÁSICA, incluindo, entre outras, as seguintes atribuições: 1.1. Participar na elaboração da proposta pedagógica da escola. 1.2. Elaborar e cumprir plano de trabalho segundo a proposta pedagógica da escola. 1.3. Zelar pela aprendizagem dos alunos. 1.4. Estabelecer e implementar estratégias de recuperação para os alunos de menor rendimento. 1.5. Ministrar os dias letivos e as horas-aula estabelecidos. 1.6. Participar integralmente dos períodos dedicados ao planejamento, à avaliação e ao desenvolvimento profissional. 1.7. Colaborar com as atividades de articulação com as famílias e a comunidade. 1.8. Desincumbir-se das demais tarefas indispensáveis ao atingimento dos fins educacionais da escola e do processo de ensino-aprendizagem. 2. ATIVIDADES DE SUPORTE PEDAGÓGICO DIRETO À DOCÊNCIA NA EDUCAÇÃO BÁSICA, voltadas para a administração, planejamento, inspeção, supervisão e orientação educacional, incluindo, entre outras.		

EXPOSIÇÕES

Não foram identificados riscos significativos

CONCLUSÕES**Periculosidade:**

N.A. - As atividades exercidas pela função não se caracterizam como atividades perigosas. (Lei Municipal)

Insalubridade:

N.A. - As atividades exercidas pela função não se caracterizam como atividades insalubres. (Lei Municipal).



INVENTÁRIO DE RISCOS

Setor	EMEI TIA MERCEDES	Qtde de Funcionários	0
Cargo	SECRETÁRIO DE UNIDADE EDUCACIONAL	Função	SECRETÁRIO DE UNIDADE EDUCACIONAL
Descrição das atividades	SÍNTESE DOS DEVERES - Execução de serviços profissionais nas Secretarias de Unidades Educacionais, de acordo com os programas de trabalho da Secretaria Municipal de Educação e Cultura. ATRIBUIÇÕES - Em relação à vida escolar dos alunos: efetivar as matrículas, organização dos documentos, expedição de transferências e certificados de conclusão do curso, emissão das atas finais, lançamento das notas (resultados das avaliações escolares); Em relação às escolas: efetivação dos censos e frequências escolares, digitação e expedição de correspondências e demais documentos pertinentes, arquivamento de documentos e correspondências, reprodução e confecção de materiais pedagógicos, participação nas atividades desenvolvidas pela escola, encaminhamento dos pais à direção e/ou coordenação pedagógica, executar outras atividades correlatas.		

EXPOSIÇÕES

Não foram identificados riscos significativos

CONCLUSÕES**Periculosidade:**

N.A. - As atividades exercidas pela função não se caracterizam como atividades perigosas. (Lei Municipal)

Insalubridade:

N.A. - As atividades exercidas pela função não se caracterizam como atividades insalubres. (Lei Municipal).



INVENTÁRIO DE RISCOS

Setor	EMEI TIA MERCEDES	Qtde de Funcionários	3
Cargo	SERVENTE	Função	SERVENTE
Descrição das atividades	<p>SÍNTESE DOS DEVERES - Execução de trabalhos rotineiros de limpeza e conservação em prédios públicos municipais. ATRIBUIÇÕES - Executar de trabalhos rotineiros de limpeza e conservação em prédios públicos municipais, móveis, utensílios e louças, com materiais apropriados; limpeza de instalações sanitárias; executar, sob supervisão, as tarefas pertinentes à higiene e à saúde de crianças, servindo-lhes, inclusive, a alimentação; efetuar a remoção de pó ou outros detritos nocivos dos móveis, paredes, teto, portas, janelas e equipamentos, limpando-os com flanelas ou vassouras apropriadas, para conservar-lhes a boa aparência; limpar escadas, pisos, passarelas e tapetes, varrendo e lavando-os; arrumar banheiros e toaletes, limpando-os com água, sabão, detergente e desinfetante; auxiliar nas atividades lúdicas nas escolas infantis; executar outras tarefas correlatas.</p>		

EXPOSIÇÕES

Tipo Agente	Biológico	Agente	Vírus, fungos, bactérias e etc. (Limpeza Banheiros)	Tipo avaliação	Qualitativa
Perigo(s)	Vírus, fungos, bactérias e etc.				
Fontes Geradoras	Limpeza de sanitários	Meio de propagação / Trajetória	Contato/Pele	Tipo / Tempo de Exposição	Habitual / Intermitente
Dados	<p>Descrição: Os riscos biológicos ocorrem por meio de microorganismos que, em contato com o homem, podem provocar inúmeras doenças.</p> <p>Sugestão(ões) iniciais: Uso de EPI, higiene rigorosa nos locais de trabalho, hábitos de higiene pessoal, uso de roupas adequadas, vacinação, treinamento, sistema de ventilação/exaustão.</p> <p>Riscos(Possíveis danos à saúde): Entre as inúmeras doenças profissionais provocadas por microorganismos incluem-se: tuberculose, brucelose, malária, febre amarela (Fonte: Decreto 3048/99).</p> <p>EPI(s) Eficaz(es): Sim</p> <p>EPC(s) Eficaz(es): N.A.</p> <p>Situação de Controle da Avaliação: Controlado</p>				

Inventário de riscos

Probabilidade	Severidade	Nível de risco	Classificação de risco
Provável	Severos	2 - Moderado	2 - De Atenção

EPI(s)

Recomendados	Luva para proteção contra agentes químicos e mecânicos.
Utilizados	Luva para proteção contra agentes químicos e mecânicos.
CAs Utilizados	33121.

MEDIDAS DE CONTROLE

Recomendadas	Individuais - Fazer uso dos EPIs recomendados para a função. Administrativas - Registro de entrega de EPI Administrativas - Preventiva - Treinamento quanto ao uso dos EPIs (NR-06)
Implementadas	Individuais - Fazer uso dos EPIs recomendados para a função.

CONCLUSÕES**Periculosidade:**

N.A. - As atividades exercidas pela função não se caracterizam como atividades perigosas. (NR 16 e seus Anexos)

Insalubridade:

Máximo(40%) - Conforme legislação, as atividades exercidas pelo cargo caracterizam-se como insalubres. (NR 15 e seus Anexos).

INVENTÁRIO DE RISCOS

Setor	EMEI VOVÓ PAULINA	Qtde de Funcionários	2
Cargo	DOMÉSTICA EM EXTINÇÃO	Função	DOMÉSTICA EM EXTINÇÃO
Descrição das atividades	<p>SÍNTESE DOS DEVERES - Execução de trabalhos rotineiros de limpeza e conservação em prédios públicos municipais. ATRIBUIÇÕES - Executar de trabalhos rotineiros de limpeza e conservação em prédios públicos municipais, móveis, utensílios e louças, com materiais apropriados; limpeza de instalações sanitárias; executar, sob supervisão, as tarefas pertinentes à higiene e à saúde de crianças, servindo-lhes, inclusive, a alimentação; efetuar a remoção de pó ou outros detritos nocivos dos móveis, paredes, teto, portas, janelas e equipamentos, limpando-os com flanelas ou vassouras apropriadas, para conservar-lhes a boa aparência; limpar escadas, pisos, passarelas e tapetes, varrendo e lavando-os; arrumar banheiros e toaletes, limpando-os com água, sabão, detergente e desinfetante; auxiliar nas atividades lúdicas nas escolas infantis; executar outras tarefas correlatas. Em todo e qualquer prédio administrativo onde não tenha merendeira designada.</p>		

EXPOSIÇÕES

Tipo Agente	Biológico	Agente	Vírus, fungos, bactérias e etc. (Limpeza Banheiros)	Tipo avaliação	Qualitativa
Perigo(s)	Vírus, fungos, bactérias e etc.				
Fontes Geradoras	Limpeza de sanitários	Meio de propagação / Trajetória	Contato/Pele	Tipo / Tempo de Exposição	Habitual / Intermitente
Dados	<p>Descrição: Os riscos biológicos ocorrem por meio de microorganismos que, em contato com o homem, podem provocar inúmeras doenças.</p> <p>Sugestão(ões) iniciais: Uso de EPI, higiene rigorosa nos locais de trabalho, hábitos de higiene pessoal, uso de roupas adequadas, vacinação, treinamento, sistema de ventilação/exaustão.</p> <p>Riscos(Possíveis danos à saúde): Entre as inúmeras doenças profissionais provocadas por microorganismos incluem-se: tuberculose, brucelose, malária, febre amarela (Fonte: Decreto 3048/99).</p> <p>EPI(s) Eficaz(es): Sim</p> <p>EPC(s) Eficaz(es): N.A.</p> <p>Situação de Controle da Avaliação: Controlado</p>				

Inventário de riscos

Probabilidade	Severidade	Nível de risco	Classificação de risco
Provável	Severos	2 - Moderado	2 - De Atenção

EPI(s)

Recomendados	Luva para proteção contra agentes químicos e mecânicos.
Utilizados	Luva para proteção contra agentes químicos e mecânicos.
CAs Utilizados	33121.

MEDIDAS DE CONTROLE

Recomendadas	Individuais - Fazer uso dos EPIs recomendados para a função. Administrativas - Registro de entrega de EPI Administrativas - Preventiva - Treinamento quanto ao uso dos EPIs (NR-06)
Implementadas	Individuais - Fazer uso dos EPIs recomendados para a função.

CONCLUSÕES**Periculosidade:**

N.A. - As atividades exercidas pela função não se caracterizam como atividades perigosas. (NR 16 e seus Anexos)

Insalubridade:

Máximo(40%) - Conforme legislação, as atividades exercidas pelo cargo caracterizam-se como insalubres. (NR 15 e seus Anexos).



INVENTÁRIO DE RISCOS

Setor	EMEI VOVÓ PAULINA	Qtde de Funcionários	2
Cargo	ESTAGIÁRIO	Função	ESTAGIÁRIO
Descrição das atividades	Conhecer a unidade concedente do estágio; auxiliar na identificação dos procedimentos realizados na unidade concedente do estágio; acompanhar o desenvolvimento das crianças; acompanhar os alunos em ambiente escolar; auxiliar na aplicação de atividade. Acompanhar a movimentação dos alunos no ambiente escolar; acompanhar dinâmicas de grupo com as crianças; auxiliar o professor no atendimento aos alunos; desenvolver jogos recreativos e atividades lúdicas; desenvolver projetos pedagógicos na área de educação física. Acompanhar o desenvolvimento das crianças; auxiliar na aplicação de atividade didático-pedagógico; realizar cantigas de rodas e contação de histórias de varal, de fantoches; desenvolver materiais de apoio pedagógico que estimulam o letramento. Acompanhar o desenvolvimento das crianças; auxiliar na aplicação de atividade didático-pedagógico; observar e acompanhar atendimentos pedagógicos para crianças especiais, monitoria e acompanhamento escolar de crianças especiais.		

EXPOSIÇÕES

Não foram identificados riscos significativos

CONCLUSÕES**Periculosidade:**

N.A. - As atividades exercidas pela função não se caracterizam como atividades perigosas. (Lei Municipal)

Insalubridade:

N.A. - As atividades exercidas pela função não se caracterizam como atividades insalubres. (Lei Municipal).



INVENTÁRIO DE RISCOS

Setor	EMEI VOVÓ PAULINA	Qtde de Funcionários	1
Cargo	MERENDEIRA	Função	MERENDEIRA
Descrição das atividades	SÍNTESE DOS DEVERES - Execução de trabalhos rotineiros de preparação, conservação e acondicionamento de alimentos e limpeza do ambiente de trabalho. ATRIBUIÇÕES - Receber e controlar o estoque; solicitar a reposição dos alimentos; organizar e armazenar os alimentos conforme orientação nutricional; providenciar na higienização dos alimentos e ambiente de trabalho; elaborar a dieta conforme orientação nutricional; preparar e servir a alimentação aos alunos; controlar o prazo de validade e a conservação dos alimentos; conservar e higienizar os utensílios usados para o preparo dos alimentos; observar e controlar possível porta de entrada de insetos e roedores na cozinha e despensa; executar outras atividades correlatas.		

EXPOSIÇÕES

Tipo Agente	Físico	Agente	Ruído contínuo ou intermitente (Leg. Trabalhista)	Tipo avaliação	Quantitativa
Perigo(s)	Não apresenta perigo nestas condições.				
Fontes Geradoras	Ambiente	Meio de propagação / Trajetória	Ar/N.A.	Tipo / Tempo de Exposição	Habitual / Permanente
Dados	<p>Descrição: Ocorre nas atividades diárias onde o trabalhador fica exposto a ruídos abaixo do nível de ação (80dB).</p> <p>Sugestão(ões) iniciais: Realizar os exames conforme recomendação do PCMSO.</p> <p>Riscos(Possíveis danos à saúde): Perda da Audição Provocada pelo Ruído (H83.3); Outras percepções auditivas anormais: Alteração Temporária do Limiar Auditivo, Comprometimento da Discriminação Auditiva e Hiperacusia (H93.2); Hipertensão Arterial (I10.-) Ruptura Traumática do Tímpano (pelo ruído) (S09.2). (CONFORME DECRETO 3048 DE 6 DE MAIO DE 1999).</p> <p>EPI(s) Eficaz(es):N.A.</p> <p>EPC(s) Eficaz(es):N.A.</p> <p>Situação de Controle da Avaliação: Controlado</p>				

Inventário de riscos

Probabilidade		Severidade		Nível de risco		Classificação de risco	
Provável		Severos		2 - Moderado		2 - De Atenção	
Tipo Agente	Físico	Agente	Temperaturas Anormais (Calor)	Tipo avaliação	Quantitativa		
Perigo(s)	Fogão Industrial						
Fontes Geradoras	Fogão Industrial	Meio de propagação / Trajetória	Ar/Pele	Tipo / Tempo de Exposição	Habitual / Permanente		

Dados	<p>Descrição: O calor é um agente presente em diversos ambientes de trabalho, descrito como temperaturas anormais no decreto 3.048/99 da previdência, tais como: siderúrgicas, indústria de vidro, forjarias, fornos, etc.</p> <p>Sugestão(ões) iniciais: Alternar períodos de exposição com períodos de descanso afastado da fonte de calor; Usar os EPIs recomendados para o trabalho próximo a fontes de calor.</p> <p>Riscos(Possíveis danos à saúde): Urticária Física (devida ao calor e ao frio) (L50.2). (Fonte: Decreto 3048/99).</p> <p>EPI(s) Eficaz(es):N.A.</p> <p>EPC(s) Eficaz(es):N.A.</p> <p>Situação de Controle da Avaliação: Não controlado</p>					
Inventário de riscos						
Probabilidade	Severidade		Nível de risco		Classificação de risco	
Alta probabilidade	Irreversíveis		3 - Alto		3 - Preferencial	
AVALIAÇÕES QUANTITATIVAS						
Agente	Fontes Geradoras	Intensidade/ Concentração	Técnica Utilizada	Nível de Ação	Limite de tolerância	Tipo/Tempo de Exposição
Temperaturas Anormais (Calor)	Fogão Industrial	29.6 °C	NHO 06	25.4 °C	28.5 °C	Habitual/Permanente
Ruído contínuo ou intermitente (Leg. Trabalhista)	Ambiente	69.41 dB (A)	NR 15 - Anexo I	80 dB (A)	85 dB (A)	Habitual/Permanente
MEDIDAS DE CONTROLE						
Recomendadas	<p>Administrativas - Preventiva - controle médico, envolvendo exames médicos admissionais e periódicos, com foco na exposição ao calor, visando à determinação e ao monitoramento da aptidão física e à manutenção de um histórico ocupacional</p> <p>Administrativas - Preventiva - disponibilização de água e sais minerais para reposição adequada da perda pelo suor, segundo orientação médica</p> <p>Administrativas - Preventiva - monitoramento periódico da exposição, que consiste em uma avaliação sistemática e repetitiva da exposição dos trabalhadores, visando a um acompanhamento dos níveis de exposição e das medidas de controle para identificar a necessidade de introdução de novas medidas ou modificação das já existentes</p> <p>Administrativas - Preventiva - permissão para interromper o trabalho quando o trabalhador sentir extremo desconforto ao calor ou identificar sinais de alerta ou condições de risco à sua saúde.</p>					
Implementadas	<p>Administrativas - Preventiva - disponibilização de água e sais minerais para reposição adequada da perda pelo suor, segundo orientação médica</p> <p>Administrativas - Preventiva - permissão para interromper o trabalho quando o trabalhador sentir extremo desconforto ao calor ou identificar sinais de alerta ou condições de risco à sua saúde.</p>					

CONCLUSÕES**Periculosidade:**

N.A. - As atividades exercidas pela função não se caracterizam como atividades perigosas. (NR 16 e seus Anexos)

Insalubridade:

Médio(20%) - Conforme legislação, as atividades exercidas pelo cargo caracterizam-se como insalubres. (NR 15 e seus Anexos).

INVENTÁRIO DE RISCOS

Setor	EMEI VOVÓ PAULINA	Qtde de Funcionários	0
Cargo	MONITOR DE CRECHE	Função	MONITOR DE CRECHE
Descrição das atividades	SÍNTESE DOS DEVERES: Executar atividades de cuidado, orientação e recreação infantil. ATRIBUIÇÕES: Executar atividades diárias de recreação, de artes, entretenimento e rítmicas sob a orientação de profissional da educação; acompanhar as crianças em passeios, visitas e festividades sociais em auxílio ao professor; executar, orientar, cuidar e auxiliar as crianças no que refere a higiene pessoal; auxiliar na alimentação; servir as refeições e auxiliar as crianças menores a se alimentar, auxiliar as crianças a desenvolverem a coordenação motora, mediante exercícios e brinquedos, conforme orientação do professor responsável; observar a saúde e o bem estar das crianças comunicando ao professor qualquer alteração ajudando, quando necessário, a levá-las ao atendimento médico e ambulatorial; ajudar a ministrar os medicamentos, conforme prescrição médica sob orientação; orientar os pais quanto à higiene infantil.		

EXPOSIÇÕES

Não foram identificados riscos significativos

CONCLUSÕES**Periculosidade:**

N.A. - As atividades exercidas pela função não se caracterizam como atividades perigosas. (Lei Municipal)

Insalubridade:

N.A. - As atividades exercidas pela função não se caracterizam como atividades insalubres. (Lei Municipal).

INVENTÁRIO DE RISCOS

Setor	EMEI VOVÓ PAULINA	Qtde de Funcionários	5
Cargo	MONITOR EDUCACIONAL	Função	MONITOR EDUCACIONAL
Descrição das atividades	Síntese dos Deveres: Executar sob supervisão, serviços de atendimento as crianças em suas necessidades diárias de cuidado, orientação, e recreação infantil. Atribuições: Executar atividades diárias de recreação, de artes, entretenimento e rítmicas sob a orientação de profissional da educação; Acompanhar as crianças em passeios, visitas e festividades sociais em auxílio ao professor; Executar, orientar, cuidar e auxiliar as crianças no que refere a higiene pessoal; Auxiliar na alimentação, servir as refeições e auxiliar as crianças menores a se alimentar; Auxiliar as crianças a desenvolverem a coordenação motora, mediante exercícios e brinquedos, conforme orientação do professor responsável; Observar a saúde e o bem-estar das crianças comunicando ao professor qualquer alteração ajudando, quando necessário, a levá-las ao atendimento médico e ambulatorial; Ajudar a administrar os medicamentos, conforme prescrição médica sob orientação.		

EXPOSIÇÕES

Não foram identificados riscos significativos

CONCLUSÕES**Periculosidade:**

N.A. - As atividades exercidas pela função não se caracterizam como atividades perigosas. (Lei Municipal)

Insalubridade:

N.A. - As atividades exercidas pela função não se caracterizam como atividades insalubres. (Lei Municipal).

INVENTÁRIO DE RISCOS

Setor	EMEI VOVÓ PAULINA	Qtde de Funcionários	0
Cargo	PROFESSOR	Função	PROFESSOR
Descrição das atividades	ATRIBUIÇÕES 1. DOCÊNCIA NA EDUCAÇÃO BÁSICA, incluindo, entre outras, as seguintes atribuições: 1.1. Participar na elaboração da proposta pedagógica da escola. 1.2. Elaborar e cumprir plano de trabalho segundo a proposta pedagógica da escola. 1.3. Zelar pela aprendizagem dos alunos. 1.4. Estabelecer e implementar estratégias de recuperação para os alunos de menor rendimento. 1.5. Ministras os dias letivos e as horas-aula estabelecidos. 1.6. Participar integralmente dos períodos dedicados ao planejamento, à avaliação e ao desenvolvimento profissional. 1.7. Colaborar com as atividades de articulação com as famílias e a comunidade. 1.8. Desincumbir-se das demais tarefas indispensáveis ao atingimento dos fins educacionais da escola e do processo de ensino-aprendizagem. 2. ATIVIDADES DE SUPORTE PEDAGÓGICO DIRETO À DOCÊNCIA NA EDUCAÇÃO BÁSICA, voltadas para a administração, planejamento, inspeção, supervisão e orientação educacional, incluindo, entre outras.		

EXPOSIÇÕES

Não foram identificados riscos significativos

CONCLUSÕES**Periculosidade:**

N.A. - As atividades exercidas pela função não se caracterizam como atividades perigosas. (Lei Municipal)

Insalubridade:

N.A. - As atividades exercidas pela função não se caracterizam como atividades insalubres. (Lei Municipal).



INVENTÁRIO DE RISCOS

Setor	EMEI VOVÓ PAULINA	Qtde de Funcionários	6
Cargo	PROFESSOR - CLASSE A	Função	PROFESSOR - CLASSE A
Descrição das atividades	ATRIBUIÇÕES 1. DOCÊNCIA NA EDUCAÇÃO BÁSICA, incluindo, entre outras, as seguintes atribuições: 1.1. Participar na elaboração da proposta pedagógica da escola. 1.2. Elaborar e cumprir plano de trabalho segundo a proposta pedagógica da escola. 1.3. Zelar pela aprendizagem dos alunos. 1.4. Estabelecer e implementar estratégias de recuperação para os alunos de menor rendimento. 1.5. Ministras os dias letivos e as horas-aula estabelecidos. 1.6. Participar integralmente dos períodos dedicados ao planejamento, à avaliação e ao desenvolvimento profissional. 1.7. Colaborar com as atividades de articulação com as famílias e a comunidade. 1.8. Desincumbir-se das demais tarefas indispensáveis ao atingimento dos fins educacionais da escola e do processo de ensino-aprendizagem. 2. ATIVIDADES DE SUPORTE PEDAGÓGICO DIRETO À DOCÊNCIA NA EDUCAÇÃO BÁSICA, voltadas para a administração, planejamento, inspeção, supervisão e orientação educacional, incluindo, entre outras, as seguintes atribuições: 2.1.		

EXPOSIÇÕES

Não foram identificados riscos significativos

CONCLUSÕES**Periculosidade:**

N.A. - As atividades exercidas pela função não se caracterizam como atividades perigosas. (Lei Municipal)

Insalubridade:

N.A. - As atividades exercidas pela função não se caracterizam como atividades insalubres. (Lei Municipal).



INVENTÁRIO DE RISCOS

Setor	EMEI VOVÓ PAULINA	Qtde de Funcionários	0
Cargo	SECRETÁRIO DE UNIDADE EDUCACIONAL	Função	SECRETÁRIO DE UNIDADE EDUCACIONAL
Descrição das atividades	SÍNTESE DOS DEVERES - Execução de serviços profissionais nas Secretarias de Unidades Educacionais, de acordo com os programas de trabalho da Secretaria Municipal de Educação e Cultura. ATRIBUIÇÕES - Em relação à vida escolar dos alunos: efetivar as matrículas, organização dos documentos, expedição de transferências e certificados de conclusão do curso, emissão das atas finais, lançamento das notas (resultados das avaliações escolares); Em relação às escolas: efetivação dos censos e frequências escolares, digitação e expedição de correspondências e demais documentos pertinentes, arquivamento de documentos e correspondências, reprodução e confecção de materiais pedagógicos, participação nas atividades desenvolvidas pela escola, encaminhamento dos pais à direção e/ou coordenação pedagógica, executar outras atividades correlatas.		

EXPOSIÇÕES

Não foram identificados riscos significativos

CONCLUSÕES**Periculosidade:**

N.A. - As atividades exercidas pela função não se caracterizam como atividades perigosas. (Lei Municipal)

Insalubridade:

N.A. - As atividades exercidas pela função não se caracterizam como atividades insalubres. (Lei Municipal).

INVENTÁRIO DE RISCOS

Setor	EMEI VOVÓ PAULINA	Qtde de Funcionários	2
Cargo	SERVENTE	Função	SERVENTE
Descrição das atividades	<p>SÍNTESE DOS DEVERES - Execução de trabalhos rotineiros de limpeza e conservação em prédios públicos municipais. ATRIBUIÇÕES - Executar de trabalhos rotineiros de limpeza e conservação em prédios públicos municipais, móveis, utensílios e louças, com materiais apropriados; limpeza de instalações sanitárias; executar, sob supervisão, as tarefas pertinentes à higiene e à saúde de crianças, servindo-lhes, inclusive, a alimentação; efetuar a remoção de pó ou outros detritos nocivos dos móveis, paredes, teto, portas, janelas e equipamentos, limpando-os com flanelas ou vassouras apropriadas, para conservar-lhes a boa aparência; limpar escadas, pisos, passarelas e tapetes, varrendo e lavando-os; arrumar banheiros e toaletes, limpando-os com água, sabão, detergente e desinfetante; auxiliar nas atividades lúdicas nas escolas infantis; executar outras tarefas correlatas.</p>		

EXPOSIÇÕES

Tipo Agente	Biológico	Agente	Vírus, fungos, bactérias e etc. (Limpeza Banheiros)	Tipo avaliação	Qualitativa
Perigo(s)	Vírus, fungos, bactérias e etc.				
Fontes Geradoras	Limpeza de sanitários	Meio de propagação / Trajetória	Contato/Pele	Tipo / Tempo de Exposição	Habitual / Intermitente
Dados	<p>Descrição: Os riscos biológicos ocorrem por meio de microorganismos que, em contato com o homem, podem provocar inúmeras doenças.</p> <p>Sugestão(ões) iniciais: Uso de EPI, higiene rigorosa nos locais de trabalho, hábitos de higiene pessoal, uso de roupas adequadas, vacinação, treinamento, sistema de ventilação/exaustão.</p> <p>Riscos(Possíveis danos à saúde): Entre as inúmeras doenças profissionais provocadas por microorganismos incluem-se: tuberculose, brucelose, malária, febre amarela (Fonte: Decreto 3048/99).</p> <p>EPI(s) Eficaz(es): Sim</p> <p>EPC(s) Eficaz(es): N.A.</p> <p>Situação de Controle da Avaliação: Controlado</p>				

Inventário de riscos

Probabilidade	Severidade	Nível de risco	Classificação de risco
Provável	Severos	2 - Moderado	2 - De Atenção

EPI(s)

Recomendados	Luva para proteção contra agentes químicos e mecânicos.
Utilizados	Luva para proteção contra agentes químicos e mecânicos.
CAs Utilizados	33121.

MEDIDAS DE CONTROLE

Recomendadas	Individuais - Fazer uso dos EPIs recomendados para a função. Administrativas - Registro de entrega de EPI Administrativas - Preventiva - Treinamento quanto ao uso dos EPIs (NR-06)
Implementadas	Individuais - Fazer uso dos EPIs recomendados para a função.

CONCLUSÕES**Periculosidade:**

N.A. - As atividades exercidas pela função não se caracterizam como atividades perigosas. (NR 16 e seus Anexos)

Insalubridade:

Máximo(40%) - Conforme legislação, as atividades exercidas pelo cargo caracterizam-se como insalubres. (NR 15 e seus Anexos).



INVENTÁRIO DE RISCOS

Setor	GINÁSIO MUNICIPAL ALOÍSIO SCHEUERMANN	Qtde de Funcionários	1
Cargo	OPERÁRIO	Função	OPERÁRIO
Descrição das atividades	SÍNTESE DOS DEVERES - Realizar trabalhos em geral. ATRIBUIÇÕES - Carregar e descarregar veículos em geral; transportar, arrumar e levar mercadorias, materiais de construção em geral e outros; fazer mudanças; proceder à abertura de valas; efetuar serviços de capina em geral, varrer, lavar e remover o lixo e detritos das ruas e prédios municipais; proceder a limpeza de oficinas, baias, coqueiras e depósito de lixo e detritos orgânicos, inclusive de gabinetes, sanitários públicos ou em prédios municipais; recolher lixo a domicílio, auxiliar a tarefa de construção, calçamento e pavimentação em geral; preparar argamassa, auxiliar no recebimento, entrega passagem e contagem de materiais; cavar sepulturas e auxiliar no sepultamento; aplicar inseticidas e fungicidas, auxiliar nos serviços simples de jardinagem; cuidar de árvores frutíferas; proceder a apreensão de animais soltos nas vias públicas, sob supervisão; quebrar e britar pedras; executar outras atividades correlatas.		

EXPOSIÇÕES

Tipo Agente	Físico	Agente	Ruído contínuo ou intermitente (Leg. Trabalhista)	Tipo avaliação	Quantitativa
Perigo(s)	Estresse por ruído.				
Fontes Geradoras	Trator Cortador de Grama TS 148	Meio de propagação / Trajetória	Ar/N.A.	Tipo / Tempo de Exposição	Habitual / Intermitente
Dados	<p>Descrição: Ocorre nas atividades diárias onde o trabalhador fica exposto a ruídos acima do nível de ação (80dB) e acima do limite de tolerância (85dB), segundo metodologia da NR 15.</p> <p>Sugestão(ões) iniciais: Fazer uso dos EPIs recomendados; Realizar os exames conforme recomendação do PCMSO.</p> <p>Riscos(Possíveis danos à saúde): Perda da Audição Provocada pelo Ruído (H83.3); Outras percepções auditivas anormais: Alteração Temporária do Limiar Auditivo, Comprometimento da Discriminação Auditiva e Hiperacusia (H93.2); Hipertensão Arterial (I10.-) Ruptura Traumática do Tímpano (pelo ruído) (S09.2). (CONFORME DECRETO 3048 DE 6 DE MAIO DE 1999).</p> <p>EPI(s) Eficaz(es): Sim</p> <p>EPC(s) Eficaz(es): N.A.</p> <p>Situação de Controle da Avaliação: Controlado</p>				

Inventário de riscos

Probabilidade		Severidade	Nível de risco		Classificação de risco
Alta probabilidade		Irreversíveis	3 - Alto		3 - Preferencial
Tipo Agente	Físico	Agente	Vibração localizada (mão-braço)	Tipo avaliação	Quantitativa
	Perigo(s)		Vibração localizada (mão-braço).		

Fontes Geradoras	Esmerilhadeira Angular Máquinas e equipamentos Martelo Perfurador Rompedor Motopoda Motosserra	Meio de propagação / Trajetória	Contato/Pele	Tipo / Tempo de Exposição	Habitual / Intermitente
Dados	<p>Descrição: A exposição à vibração pode ocorrer em várias etapas durante a nossa jornada de trabalho e em diferentes segmentos, tais como: mineração, agricultura, construção civil, indústria metal mecânica, etc... bem como na tarefa de utilizar uma furadeira, marteletes pneumáticos, retifica, entre outros. Estes equipamentos possuem oscilações mecânicas, ou seja, o efeito de vibrar.</p> <p>Sugestão(ões) iniciais: Realizar pausas para trabalhos contínuos e revezamento dos trabalhadores expostos para reduzir o tempo de exposição a este risco; Realizar ginástica laboral; Usar os EPI's recomendados para a função.</p> <p>Riscos(Possíveis danos à saúde): Fibromatose da Fascia Palmar: Contratura ou Moléstia de Dupuytren (M72.0); Lesões do Ombro (M75.-); Capsulite Adesiva do Ombro (Ombro Congelado, Periartrite do Ombro); (M75.0); Síndrome do Manguito Rotatório ou Síndrome do Supraespinhoso (M75.1); Tendinite Bicipital (M75.2); Tendinite Calcificante do Ombro (M75.3); Bursite do Ombro (M75.5); Outras Lesões do Ombro (M75.8); Lesões do Ombro, não especificadas (M75.9).</p> <p>EPI(s) Eficaz(es):N.A.</p> <p>EPC(s) Eficaz(es):N.A.</p> <p>Situação de Controle da Avaliação: Não controlado</p>				
Inventário de riscos					
Probabilidade		Severidade	Nível de risco	Classificação de risco	
Alta probabilidade		Irreversíveis	3 - Alto	3 - Preferencial	
Tipo Agente	Físico	Agente	Vibrações de corpo inteiro (AREN)	Tipo avaliação	Quantitativa
Perigo(s)	Vibração de corpo inteiro - AREN .				
Fontes Geradoras	Trator Cortador Grama TS 148	Meio de propagação / Trajetória	Contato/Pele	Tipo / Tempo de Exposição	Habitual / Intermitente
Dados	<p>Descrição: A exposição à vibração pode ocorrer em várias etapas durante a jornada de trabalho, em especial no uso de ferramentas manuais que emitem vibração, veículos e maquinários em geral. Estes maquinários e equipamentos possuem oscilações mecânicas, ou seja, o efeito de vibrar.</p> <p>Sugestão(ões) iniciais: Realizar pausas para atividades contínuas; Realizar ginástica laboral; Manter a veículo com a manutenção/ revisão permanente; Não permitir que pessoas não autorizadas ou treinadas realizem estas atividades; Manter a calibragem dos pneus adequadas; Manter velocidade adequada no uso de veículos; Evitar movimentos bruscos; Monitoramento periódico através de exames ocupacionais.</p> <p>Riscos(Possíveis danos à saúde): Outras entesopatias (M77.-): Epicondilite Medial (M77.0); Epicondilite lateral (Cotovelo de Tenista); Mialgia (M79.1).</p> <p>EPI(s) Eficaz(es):N.A.</p> <p>EPC(s) Eficaz(es):N.A.</p> <p>Situação de Controle da Avaliação: Controlado</p>				

Inventário de riscos					
Probabilidade		Severidade	Nível de risco		Classificação de risco
Alta probabilidade		Irreversíveis	3 - Alto		3 - Preferencial
Tipo Agente	Físico	Agente	Vibrações de corpo inteiro (VDVR)	Tipo avaliação	Quantitativa
Perigo(s)	Vibrações de corpo inteiro (VDVR).				
Fontes Geradoras	Trator Cortador Grama TS 148	Meio de propagação / Trajetória	Contato/Pele	Tipo / Tempo de Exposição	Habitual / Intermitente
Dados	<p>Descrição: A exposição à vibração pode ocorrer em várias etapas durante a jornada de trabalho, em especial no uso de ferramentas manuais que emitem vibração, veículos e maquinários em geral. Estes maquinários e equipamentos possuem oscilações mecânicas, ou seja, o efeito de vibrar.</p> <p>Sugestão(ões) iniciais: Realizar pausas para atividades contínuas; Realizar ginástica laboral; Manter a veículo com a manutenção/ revisão permanente; Não permitir que pessoas não autorizadas ou treinadas realizem estas atividades; Manter a calibragem dos pneus adequadas; Manter velocidade adequada no uso de veículos; Evitar movimentos bruscos; Monitoramento periódico através de exames ocupacionais.</p> <p>Riscos(Possíveis danos à saúde): Outros transtornos especificados dos tecidos moles (M79.8)</p> <p>EPI(s) Eficaz(es):N.A.</p> <p>EPC(s) Eficaz(es):N.A.</p> <p>Situação de Controle da Avaliação: Controlado</p>				

Inventário de riscos					
Probabilidade		Severidade		Nível de risco	
Alta probabilidade		Irreversíveis		3 - Alto	
Classificação de risco					
3 - Preferencial					
Tipo Agente	Químico	Agente	Benzeno e seus compostos tóxicos	Tipo avaliação	Quantitativa
	Perigo(s) Exposição a agentes químicos.				
Fontes Geradoras	Pintura Preparação de asfalto	Meio de propagação / Trajetória	Ar/Respiratória	Tipo / Tempo de Exposição	Habitual / Intermitente
Dados	<p>Descrição: Proveniente da atividade asfáltica e pintura.</p> <p>Sugestão(ões) iniciais: Uso dos EPI,s recomendados; Acompanhamento médico através dos exames do PCMSO; Realizar quantificação/monitoramento deste agente.</p> <p>Riscos(Possíveis danos à saúde): Leucemia, conforme ACGIH 2021.</p> <p>EPI(s) Eficaz(es):Sim</p> <p>EPC(s) Eficaz(es):N.A.</p> <p>Situação de Controle da Avaliação: Controlado</p>				

Inventário de riscos					
Probabilidade		Severidade		Nível de risco	
Alta probabilidade		Irreversíveis		3 - Alto	
				3 - Preferencial	

Tipo Agente	Químico	Agente	Betume	Tipo avaliação	Quantitativa
Perigo(s)	Exposição a agentes químicos.				
Fontes Geradoras	Preparação de asfalto	Meio de propagação / Trajetória	Ar/Respiratória, Contato/Pele	Tipo / Tempo de Exposição	Habitual / Intermitente
Dados	<p>Descrição: Produto utilizado na composição do asfalto.</p> <p>Sugestão(ões) iniciais: Uso dos EPI,s recomendados; Acompanhamento médico através dos exames do PCMSO; Realizar quantificação/monitoramento deste agente.</p> <p>Riscos(Possíveis danos à saúde): Irritações no trato respiratório superior; Irritações nos olhos, conforme ACGIH 2021.</p> <p>EPI(s) Eficaz(es):Sim</p> <p>EPC(s) Eficaz(es):N.A.</p> <p>Situação de Controle da Avaliação: Controlado</p>				
Inventário de riscos					
Probabilidade		Severidade		Nível de risco	
Alta probabilidade		Severos		2 - Moderado	
				2 - De Atenção	
Tipo Agente	Químico	Agente	Cimento Portland	Tipo avaliação	Qualitativa
Perigo(s)	Contato com agentes químicos.				
Fontes Geradoras	Construção civil	Meio de propagação / Trajetória	Ar/Respiratória	Tipo / Tempo de Exposição	Ocasional / Intermitente
Dados	<p>Descrição: É um pó fino, produzido a partir da queima de calcário e argila, com adição de uma pequena quantidade de gipsita. O cimento pode ser empregado tanto em peças de mobiliário urbano como em grandes barragens, em estradas ou edificações, em pontes, tubos de concreto ou telhados. Pode até ser matéria-prima para a arte.</p> <p>Sugestão(ões) iniciais: Uso dos EPI,s recomendados; Acompanhamento médico através dos exames do PCMSO; Realizar quantificação/monitoramento deste agente.</p> <p>Riscos(Possíveis danos à saúde): Efeitos na função pulmonar; Sintomas respiratórios; Asma, conforme ACGIH 2021.</p> <p>EPI(s) Eficaz(es):Sim</p> <p>EPC(s) Eficaz(es):N.A.</p> <p>Situação de Controle da Avaliação: Controlado</p>				
Inventário de riscos					
Probabilidade		Severidade		Nível de risco	
Alta probabilidade		Severos		2 - Moderado	
				2 - De Atenção	
Tipo Agente	Químico	Agente	Etilbenzeno	Tipo avaliação	Qualitativa
Perigo(s)	Exposição a agentes químicos.				
Fontes Geradoras	Pintura	Meio de propagação / Trajetória	Ar/Respiratória	Tipo / Tempo de Exposição	Ocasional / Intermitente



Dados	Descrição: O composto orgânicos etilbenzeno é amplamente utilizado como solvente em indústrias de plástico, resina, borracha e farmacêutica. Também são constituintes de combustíveis, tintas, vernizes e colas. Sugestão(ões) iniciais: Uso dos EPI,s recomendados; Acompanhamento médico através dos exames do PCMSO; Realizar quantificação/monitoramento deste agente. Riscos(Possíveis danos à saúde): Irritações no trato respiratório superior; Danos nos rins (nefropatia); Comprometimento coclear, conforme ACGIH 2021. EPI(s) Eficaz(es): Sim EPC(s) Eficaz(es): N.A. Situação de Controle da Avaliação: Controlado				
Inventário de riscos					
Probabilidade		Severidade	Nível de risco		Classificação de risco
Alta probabilidade		Irreversíveis	3 - Alto		3 - Preferencial
Tipo Agente	Químico	Agente	Negro de Fumo	Tipo avaliação	Quantitativa
Perigo(s)	Exposição a agentes químicos.				
Fontes Geradoras	Preparação de asfalto	Meio de propagação / Trajetória	Ar/Respiratória	Tipo / Tempo de Exposição	Habitual / Intermitente
Dados	Descrição: Pó constituído por carbono quase puro, obtido por combustão incompleta do gás natural e outras substâncias ricas em carbono, que se emprega no fabrico de tintas, derivados da borracha, asfalto etc. Sugestão(ões) iniciais: Uso dos EPI,s recomendados; Acompanhamento médico através dos exames do PCMSO; Realizar quantificação/monitoramento deste agente. Riscos(Possíveis danos à saúde): Bronquite, conforme ACGIH 2021. EPI(s) Eficaz(es): Sim EPC(s) Eficaz(es): N.A. Situação de Controle da Avaliação: Controlado				
Inventário de riscos					
Probabilidade		Severidade	Nível de risco		Classificação de risco
Alta probabilidade		Irreversíveis	3 - Alto		3 - Preferencial
Tipo Agente	Químico	Agente	Poeira Respirável	Tipo avaliação	Quantitativa
Perigo(s)	Exposição a agentes químicos.				
Fontes Geradoras	Ambiente asfáltico	Meio de propagação / Trajetória	Ar/Respiratória	Tipo / Tempo de Exposição	Habitual / Intermitente
Dados	Descrição: As poeiras são um tipo de aerodisperssóide, partículas sólidas dispersas no ar, que são formadas pela ruptura mecânica de um sólido. Trata-se de qualquer processo formado por um material sólido, no qual é provocada uma aplicação de força formando a dispersão das partículas. Sugestão(ões) iniciais: Realizar quantificação do agente; Sistemas de ventilação; Uso de EPI; Realização de exames conforme PCMSO. Riscos(Possíveis danos à saúde): Doenças autoimunes, como esclerose sistêmica, artrite reumatóide, lúpus, complicações na derme e anemia hemolítica, além de vários tipos de câncer, como de pulmão, estômago, fígado, esôfago, pâncreas, intestino, ósseo, faríngeo, pele, cérebro e rim. EPI(s) Eficaz(es): Sim EPC(s) Eficaz(es): N.A. Situação de Controle da Avaliação: Controlado				



Inventário de riscos					
Probabilidade		Severidade	Nível de risco		Classificação de risco
Alta probabilidade		Severos	2 - Moderado		2 - De Atenção
Tipo Agente	Químico	Agente	Sílica Livre (Sílica Cristalina, como Alfa-Quartzo)	Tipo avaliação	Quantitativa
Perigo(s)	Exposição a agentes químicos.				
Fontes Geradoras	Ambiente Asfáltico	Meio de propagação / Trajetória	Ar/Respiratória	Tipo / Tempo de Exposição	Habitual / Intermitente
Dados	Descrição: Ocorre em ambientes com concentração de poeira principalmente mineral. Sugestão(ões) iniciais: Uso dos EPI,s recomendados; Acompanhamento médico através dos exames do PCMSO; Realizar quantificação/monitoramento deste agente. Riscos(Possíveis danos à saúde): Fibrose pulmonar; Câncer de pulmão, conforme ACGIH 2021 EPI(s) Eficaz(es): Sim EPC(s) Eficaz(es): N.A. Situação de Controle da Avaliação: Controlado				

Inventário de riscos					
Probabilidade		Severidade	Nível de risco		Classificação de risco
Alta probabilidade		Irreversíveis	3 - Alto		3 - Preferencial
Tipo Agente	Químico	Agente	Tolueno	Tipo avaliação	Quantitativa
Perigo(s)	Exposição a agentes químicos.				
Fontes Geradoras	Pintura Preparação de asfalto	Meio de propagação / Trajetória	Ar/Respiratória	Tipo / Tempo de Exposição	Habitual / Intermitente
Dados	Descrição: Ocorre principalmente em exposições a tintas, solventes e preparação de asfalto. Sugestão(ões) iniciais: Danos no sistema nervoso central; Danos auditivos; Comprometimento da visão; Dano reprodutivo feminino; Aborto, conforme ACGIH 2021. Riscos(Possíveis danos à saúde): Irritante para os olhos, nariz e garganta. EPI(s) Eficaz(es): Sim EPC(s) Eficaz(es): N.A. Situação de Controle da Avaliação: Controlado				

Inventário de riscos					
Probabilidade		Severidade	Nível de risco		Classificação de risco
Alta probabilidade		Irreversíveis	3 - Alto		3 - Preferencial
Tipo Agente	Químico	Agente	Xileno	Tipo avaliação	Quantitativa
Perigo(s)	Exposição a agentes químicos.				
Fontes Geradoras	Pintura Preparação de asfalto	Meio de propagação / Trajetória	Ar/Respiratória	Tipo / Tempo de Exposição	Habitual / Intermitente

Dados	<p>Descrição: Proveniente da atividade asfáltica e pintura.</p> <p>Sugestão(ões) iniciais: Uso dos EPI,s recomendados; Acompanhamento médico através dos exames do PCMSO; Realizar quantificação/monitoramento deste agente.</p> <p>Riscos(Possíveis danos à saúde): Irritações no trato respiratório superior; Irritações nos olhos; Comprometimento do sistema nervoso central, conforme ACGIH 2021.</p> <p>EPI(s) Eficaz(es):Sim</p> <p>EPC(s) Eficaz(es):N.A.</p> <p>Situação de Controle da Avaliação: Controlado</p>						
Inventário de riscos							
Probabilidade		Severidade		Nível de risco		Classificação de risco	
Alta probabilidade		Irreversíveis		3 - Alto		3 - Preferencial	
Tipo Agente	Biológico	Agente		Vírus, fungos, bactérias e etc. (Esgoto)	Tipo avaliação	Qualitativa	
Perigo(s)	Vírus, fungos, bactérias e etc.						
Fontes Geradoras	Construções - boca de lobo	Meio de propagação / Trajetória		Contato/Pele	Tipo / Tempo de Exposição	Ocasional / Intermitente	
Dados	<p>Descrição: Esgoto é um sistema destinado a escoar e tratar os dejetos dos diversos aglomerados populacionais. Existem três tipos de esgoto: os domésticos, os pluviais e os industriais, para os quais são necessários sistemas específicos para cada tratamento em virtude de cada um deles conter resíduos diferentes.</p> <p>Sugestão(ões) iniciais: Uso de EPI, higiene rigorosa nos locais de trabalho, hábitos de higiene pessoal, uso de roupas adequadas, vacinação, treinamento, sistema de ventilação/exaustão.</p> <p>Riscos(Possíveis danos à saúde): Entre as inúmeras doenças profissionais provocadas por microorganismos incluem-se: tuberculose, brucelose, malária, febre amarela (Fonte: Decreto 3048/99).</p> <p>EPI(s) Eficaz(es):Sim</p> <p>EPC(s) Eficaz(es):N.A.</p> <p>Situação de Controle da Avaliação: Controlado</p>						
Inventário de riscos							
Probabilidade		Severidade		Nível de risco		Classificação de risco	
Provável		Severos		2 - Moderado		2 - De Atenção	
Tipo Agente	Biológico	Agente		Vírus, fungos, bactérias e etc. (Limpeza Banheiros)	Tipo avaliação	Qualitativa	
Perigo(s)	Vírus, fungos, bactérias e etc.						
Fontes Geradoras	Limpeza de banheiros	Meio de propagação / Trajetória		Contato/Pele	Tipo / Tempo de Exposição	Ocasional / Intermitente	

Dados

Descrição: Os riscos biológicos ocorrem por meio de microorganismos que, em contato com o homem, podem provocar inúmeras doenças.

Sugestão(ões) iniciais: Uso de EPI, higiene rigorosa nos locais de trabalho, hábitos de higiene pessoal, uso de roupas adequadas, vacinação, treinamento, sistema de ventilação/exaustão.

Riscos(Possíveis danos à saúde): Entre as inúmeras doenças profissionais provocadas por microorganismos incluem-se: tuberculose, brucelose, malária, febre amarela (Fonte: Decreto 3048/99).

EPI(s) Eficaz(es): Sim

EPC(s) Eficaz(es): N.A.

Situação de Controle da Avaliação: Controlado

Inventário de riscos

Probabilidade	Severidade	Nível de risco	Classificação de risco
Provável	Severos	2 - Moderado	2 - De Atenção



AVALIAÇÕES QUANTITATIVAS

Agente	Fontes Geradoras	Intensidade/ Concentração	Técnica Utilizada	Nível de Ação	Limite de tolerância	Tipo/Tempo de Exposição
Ruído contínuo ou intermitente (Leg. Trabalhista)	Trator Cortador de Grama TS 148	87.85 dB (A)	NR 15 - Anexo I	80 dB (A)	85 dB (A)	Habitual/Intermitente
Betume	Preparação de asfalto	1,962 mg/m ³	Avaliação Quantitativa	0,25 mg/m ³	0,50 mg/m ³	Habitual/Intermitente
Tolueno	Preparação de asfalto	0,7194 mg/m ³	Avaliação Quantitativa	145 mg/m ³	290 mg/m ³	Habitual/Intermitente
Xileno	Preparação de asfalto	0,7161 mg/m ³	Avaliação Quantitativa	170 mg/m ³	340 mg/m ³	Habitual/Intermitente
Benzeno e seus compostos tóxicos	Preparação de asfalto	0,1140 ppm	Avaliação Quantitativa	0,5 ppm	1 ppm	Habitual/Intermitente
Sílica Livre (Sílica Cristalina, como Alfa-Quartzo)	Ambiente Asfáltico	0,0025 mg/m ³	Avaliação Quantitativa	0,0125 mg/m ³	0,025 mg/m ³	Habitual/Intermitente
Negro de Fumo	Preparação de asfalto	0,1250 mg/m ³	Avaliação Quantitativa	1,75 mg/m ³	3,5 mg/m ³	Habitual/Intermitente
Poeira Respirável	Ambiente asfáltico	0,3250 mg/m ³	Avaliação Quantitativa	1,5 mg/m ³	3 mg/m ³	Habitual/Intermitente
Vibrações de corpo inteiro (AREN)	Trator Cortador Grama TS 148	0,95 m/s ²	NHO 09	0,55 m/s ²	1,1 m/s ²	Habitual/Intermitente
Vibrações de corpo inteiro (VDVR)	Trator Cortador Grama TS 148	3,20 m/s ²	NHO 09	10,5 m/s ²	21 m/s ²	Habitual/Intermitente
Vibração localizada (mão-braço)	Máquinas e equipamentos	5,19 m/s ²	NHO 09	2.5 m/s ²	5.0 m/s ²	Habitual/Intermitente

EPI(s)	
Recomendados	Protetor Auricular, Respirador purificador de ar tipo peça semi facial filtrante para partículas PFF2, Respirador purificador de ar tipo peça semi facial, Luva para proteção contra agentes químicos e mecânicos.
Utilizados	Protetor Auricular, Respirador purificador de ar tipo peça semi facial filtrante para partículas PFF2, Respirador purificador de ar tipo peça semi facial, Luva para proteção contra agentes químicos e mecânicos.
CAs Utilizados	5745, 8357, 4115, 33121.
MEDIDAS DE CONTROLE	
Recomendadas	<p>Individuais - Fazer uso dos EPIs recomendados para a função.</p> <p>Administrativas - Registro de entrega de EPI</p> <p>Coletivas - PCA - Programa de Proteção Auditiva</p> <p>Administrativas - Preventiva - Treinamento quanto ao uso dos EPIs (NR-06)</p> <p>Coletivas - PPR - Programa de Proteção Respiratória</p> <p>Administrativas - Preventiva - Disponibilização e conscientização sobre a FISPQ e/ou FDS do produto químico</p> <p>Administrativas - Preventiva- Treinamento de Segurança e Identificação de Produtos Químicos e Rotulagem (NR-26)</p> <p>Administrativas - Preventiva - VCI Informar e orientar os trabalhadores sobre os riscos decorrentes da exposição à vibração de corpo inteiro.</p> <p>Administrativas - Preventiva - VCI Monitoramento periódico que consistem em uma avaliação sistemática e repetitiva da exposição dos trabalhadores.</p> <p>Administrativas - Preventiva VCI Informar e orientar os trabalhadores sobre os cuidados a serem tomados após a exposição, tais como evitar levantar pesos ou fazer movimentos bruscos de torção ou flexão.</p> <p>Administrativas - Preventiva VCI Informar e orientar os trabalhadores sobre os cuidados e procedimentos necessários para a redução da exposição à vibração, como por exemplo, adotar velocidades adequadas no uso de veículos, evitar, dentro do possível, superfícies irregulares, ajustar o assento do veículo em relação ao posicionamento e ao peso do usuário.</p> <p>Administrativas - Preventiva - VMB Informar e orientar os trabalhadores sobre os riscos decorrentes da exposição à vibração de corpo inteiro.</p> <p>Administrativas - Preventiva - VMB Monitoramento periódico que consistem em uma avaliação sistemática e repetitiva da exposição dos trabalhadores.</p> <p>Administrativas - Preventiva VMB Informar e orientar os trabalhadores sobre os cuidados a serem tomados após a exposição, tais como evitar levantar pesos.</p> <p>Administrativas - Preventiva VMB Informar e orientar os trabalhadores sobre os cuidados e procedimentos necessários para a redução da exposição à vibração, como por exemplo, uso de ferramentas com amortecimento de vibração, operar na pressão correta, pausas regulares.</p>
Implementadas	Individuais - Fazer uso dos EPIs recomendados para a função.
CONCLUSÕES	
Periculosidade:	N.A. - As atividades exercidas pela função não se caracterizam como atividades perigosas. (NR 16 e seus Anexos)
Insalubridade:	Máximo(40%) - Conforme legislação, as atividades exercidas pelo cargo caracterizam-se como insalubres. (NR 15 e seus Anexos).



INVENTÁRIO DE RISCOS

Setor	GINÁSIO MUNICIPAL ALOÍSIO SCHEUERMANN	Qtde de Funcionários	1
Cargo	SERVENTE	Função	SERVENTE
Descrição das atividades	<p>SÍNTESE DOS DEVERES - Execução de trabalhos rotineiros de limpeza e conservação em prédios públicos municipais. ATRIBUIÇÕES - Executar de trabalhos rotineiros de limpeza e conservação em prédios públicos municipais, móveis, utensílios e louças, com materiais apropriados; limpeza de instalações sanitárias; executar, sob supervisão, as tarefas pertinentes à higiene e à saúde de crianças, servindo-lhes, inclusive, a alimentação; efetuar a remoção de pó ou outros detritos nocivos dos móveis, paredes, teto, portas, janelas e equipamentos, limpando-os com flanelas ou vassouras apropriadas, para conservar-lhes a boa aparência; limpar escadas, pisos, passadeiras e tapetes, varrendo e lavando-os; arrumar banheiros e toaletes, limpando-os com água, sabão, detergente e desinfetante; auxiliar nas atividades lúdicas nas escolas infantis; executar outras tarefas correlatas.</p>		

EXPOSIÇÕES

Tipo Agente	Biológico	Agente	Vírus, fungos, bactérias e etc. (Limpeza Banheiros)	Tipo avaliação	Qualitativa
Perigo(s)	Vírus, fungos, bactérias e etc.				
Fontes Geradoras	Limpeza de sanitários	Meio de propagação / Trajetória	Contato/Pele	Tipo / Tempo de Exposição	Habitual / Intermitente
Dados	<p>Descrição: Os riscos biológicos ocorrem por meio de microorganismos que, em contato com o homem, podem provocar inúmeras doenças.</p> <p>Sugestão(ões) iniciais: Uso de EPI, higiene rigorosa nos locais de trabalho, hábitos de higiene pessoal, uso de roupas adequadas, vacinação, treinamento, sistema de ventilação/exaustão.</p> <p>Riscos(Possíveis danos à saúde): Entre as inúmeras doenças profissionais provocadas por microorganismos incluem-se: tuberculose, brucelose, malária, febre amarela (Fonte: Decreto 3048/99).</p> <p>EPI(s) Eficaz(es): Sim</p> <p>EPC(s) Eficaz(es): N.A.</p> <p>Situação de Controle da Avaliação: Controlado</p>				

Inventário de riscos

Probabilidade	Severidade	Nível de risco	Classificação de risco
Provável	Severos	2 - Moderado	2 - De Atenção

EPI(s)

Recomendados	Luva para proteção contra agentes químicos e mecânicos.
Utilizados	Luva para proteção contra agentes químicos e mecânicos.
CAs Utilizados	33121.

MEDIDAS DE CONTROLE

Recomendadas	Individuais - Fazer uso dos EPIs recomendados para a função. Administrativas - Registro de entrega de EPI Administrativas - Preventiva - Treinamento quanto ao uso dos EPIs (NR-06)
Implementadas	Individuais - Fazer uso dos EPIs recomendados para a função.

CONCLUSÕES**Periculosidade:**

N.A. - As atividades exercidas pela função não se caracterizam como atividades perigosas. (NR 16 e seus Anexos)

Insalubridade:

Máximo(40%) - Conforme legislação, as atividades exercidas pelo cargo caracterizam-se como insalubres. (NR 15 e seus Anexos).



INVENTÁRIO DE RISCOS

Setor	POLO UAB	Qtde de Funcionários	1
Cargo	DOMÉSTICA EM EXTINÇÃO	Função	DOMÉSTICA EM EXTINÇÃO
Descrição das atividades	<p>SÍNTESE DOS DEVERES - Execução de trabalhos rotineiros de limpeza e conservação em prédios públicos municipais. ATRIBUIÇÕES - Executar de trabalhos rotineiros de limpeza e conservação em prédios públicos municipais, móveis, utensílios e louças, com materiais apropriados; limpeza de instalações sanitárias; executar, sob supervisão, as tarefas pertinentes à higiene e à saúde de crianças, servindo-lhes, inclusive, a alimentação; efetuar a remoção de pó ou outros detritos nocivos dos móveis, paredes, teto, portas, janelas e equipamentos, limpando-os com flanelas ou vassouras apropriadas, para conservar-lhes a boa aparência; limpar escadas, pisos, passadeiras e tapetes, varrendo e lavando-os; arrumar banheiros e toaletes, limpando-os com água, sabão, detergente e desinfetante; auxiliar nas atividades lúdicas nas escolas infantis; executar outras tarefas correlatas. Em todo e qualquer prédio administrativo onde não tenha merendeira designada.</p>		

EXPOSIÇÕES

Tipo Agente	Biológico	Agente	Vírus, fungos, bactérias e etc. (Limpeza Banheiros)	Tipo avaliação	Qualitativa
Perigo(s)	Vírus, fungos, bactérias e etc.				
Fontes Geradoras	Limpeza de sanitários	Meio de propagação / Trajetória	Contato/Pele	Tipo / Tempo de Exposição	Habitual / Intermitente
Dados	<p>Descrição: Os riscos biológicos ocorrem por meio de microorganismos que, em contato com o homem, podem provocar inúmeras doenças.</p> <p>Sugestão(ões) iniciais: Uso de EPI, higiene rigorosa nos locais de trabalho, hábitos de higiene pessoal, uso de roupas adequadas, vacinação, treinamento, sistema de ventilação/exaustão.</p> <p>Riscos(Possíveis danos à saúde): Entre as inúmeras doenças profissionais provocadas por microorganismos incluem-se: tuberculose, brucelose, malária, febre amarela (Fonte: Decreto 3048/99).</p> <p>EPI(s) Eficaz(es): Sim</p> <p>EPC(s) Eficaz(es): N.A.</p> <p>Situação de Controle da Avaliação: Controlado</p>				

Inventário de riscos

Probabilidade	Severidade	Nível de risco	Classificação de risco
Provável	Severos	2 - Moderado	2 - De Atenção

EPI(s)

Recomendados	Luva para proteção contra agentes químicos e mecânicos.
Utilizados	Luva para proteção contra agentes químicos e mecânicos.
CAs Utilizados	33121.

MEDIDAS DE CONTROLE

Recomendadas	Individuais - Fazer uso dos EPIs recomendados para a função. Administrativas - Registro de entrega de EPI Administrativas - Preventiva - Treinamento quanto ao uso dos EPIs (NR-06)
Implementadas	Individuais - Fazer uso dos EPIs recomendados para a função.

CONCLUSÕES**Periculosidade:**

N.A. - As atividades exercidas pela função não se caracterizam como atividades perigosas. (NR 16 e seus Anexos)

Insalubridade:

Máximo(40%) - Conforme legislação, as atividades exercidas pelo cargo caracterizam-se como insalubres. (NR 15 e seus Anexos).



INVENTÁRIO DE RISCOS

Setor	POLO UAB	Qtde de Funcionários	1
Cargo	PROFESSOR - CLASSE B	Função	PROFESSOR - CLASSE B
Descrição das atividades	ATRIBUIÇÕES 1. DOCÊNCIA NA EDUCAÇÃO BÁSICA, incluindo, entre outras, as seguintes atribuições: 1.1. Participar na elaboração da proposta pedagógica da escola. 1.2. Elaborar e cumprir plano de trabalho segundo a proposta pedagógica da escola. 1.3. Zelar pela aprendizagem dos alunos. 1.4. Estabelecer e implementar estratégias de recuperação para os alunos de menor rendimento. 1.5. Ministras os dias letivos e as horas-aula estabelecidos. 1.6. Participar integralmente dos períodos dedicados ao planejamento, à avaliação e ao desenvolvimento profissional. 1.7. Colaborar com as atividades de articulação com as famílias e a comunidade. 1.8. Desincumbir-se das demais tarefas indispensáveis ao atingimento dos fins educacionais da escola e do processo de ensino-aprendizagem. 2. ATIVIDADES DE SUPORTE PEDAGÓGICO DIRETO À DOCÊNCIA NA EDUCAÇÃO BÁSICA, voltadas para a administração, planejamento, inspeção, supervisão e orientação educacional, incluindo, entre outras, as seguintes atribuições: 2.1.		

EXPOSIÇÕES

Não foram identificados riscos significativos

CONCLUSÕES**Periculosidade:**

N.A. - As atividades exercidas pela função não se caracterizam como atividades perigosas. (Lei Municipal)

Insalubridade:

N.A. - As atividades exercidas pela função não se caracterizam como atividades insalubres. (Lei Municipal).



INVENTÁRIO DE RISCOS

Setor	POLO UAB	Qtde de Funcionários	1
Cargo	SERVENTE	Função	SERVENTE
Descrição das atividades	<p>SÍNTESE DOS DEVERES - Execução de trabalhos rotineiros de limpeza e conservação em prédios públicos municipais. ATRIBUIÇÕES - Executar de trabalhos rotineiros de limpeza e conservação em prédios públicos municipais, móveis, utensílios e louças, com materiais apropriados; limpeza de instalações sanitárias; executar, sob supervisão, as tarefas pertinentes à higiene e à saúde de crianças, servindo-lhes, inclusive, a alimentação; efetuar a remoção de pó ou outros detritos nocivos dos móveis, paredes, teto, portas, janelas e equipamentos, limpando-os com flanelas ou vassouras apropriadas, para conservar-lhes a boa aparência; limpar escadas, pisos, passarelas e tapetes, varrendo e lavando-os; arrumar banheiros e toaletes, limpando-os com água, sabão, detergente e desinfetante; auxiliar nas atividades lúdicas nas escolas infantis; executar outras tarefas correlatas.</p>		

EXPOSIÇÕES

Tipo Agente	Biológico	Agente	Vírus, fungos, bactérias e etc. (Limpeza Banheiros)	Tipo avaliação	Qualitativa
Perigo(s)	Vírus, fungos, bactérias e etc.				
Fontes Geradoras	Limpeza de sanitários	Meio de propagação / Trajetória	Contato/Pele	Tipo / Tempo de Exposição	Habitual / Intermitente
Dados	<p>Descrição: Os riscos biológicos ocorrem por meio de microorganismos que, em contato com o homem, podem provocar inúmeras doenças.</p> <p>Sugestão(ões) iniciais: Uso de EPI, higiene rigorosa nos locais de trabalho, hábitos de higiene pessoal, uso de roupas adequadas, vacinação, treinamento, sistema de ventilação/exaustão.</p> <p>Riscos(Possíveis danos à saúde): Entre as inúmeras doenças profissionais provocadas por microorganismos incluem-se: tuberculose, brucelose, malária, febre amarela (Fonte: Decreto 3048/99).</p> <p>EPI(s) Eficaz(es): Sim</p> <p>EPC(s) Eficaz(es): N.A.</p> <p>Situação de Controle da Avaliação: Controlado</p>				

Inventário de riscos

Probabilidade	Severidade	Nível de risco	Classificação de risco
Provável	Severos	2 - Moderado	2 - De Atenção

EPI(s)

Recomendados	Luva para proteção contra agentes químicos e mecânicos.
Utilizados	Luva para proteção contra agentes químicos e mecânicos.
CAs Utilizados	33121.

MEDIDAS DE CONTROLE

Recomendadas	Individuais - Fazer uso dos EPIs recomendados para a função. Administrativas - Registro de entrega de EPI Administrativas - Preventiva - Treinamento quanto ao uso dos EPIs (NR-06)
Implementadas	Individuais - Fazer uso dos EPIs recomendados para a função.

CONCLUSÕES**Periculosidade:**

N.A. - As atividades exercidas pela função não se caracterizam como atividades perigosas. (NR 16 e seus Anexos)

Insalubridade:

Máximo(40%) - Conforme legislação, as atividades exercidas pelo cargo caracterizam-se como insalubres. (NR 15 e seus Anexos).



INVENTÁRIO DE RISCOS

Setor	PROJETO AAB	Qtde de Funcionários	1
Cargo	OFICINEIRO DE DANÇA	Função	OFICINEIRO DE DANÇA
Descrição das atividades	<p>Síntese dos deveres: Promover atividades recreativas diversificadas, visando o entretenimento, à integração social e o desenvolvimento pessoal dos pacientes/usuários. Tais atividades estão ligadas à artesanato (habilidades manuais com uso de tesoura, máquina de costura, tintas e cola, crochê, tricô, lã, linhas, etc.), atividades físicas, dança, música, atividades psicopedagógicas, atividades cênicas, práticas integrativas complementares (meditação, yoga, imposição de mãos, etc.), entre outros. Atribuições: Elaborar projetos e executar atividades diárias de recreação e atividades educacionais de artes, promovendo o bem-estar que pode ser físico, social, manual, artístico, turístico e virtual; Acompanhar e manter a boa convivência dos pacientes/usuários sob sua responsabilidade; Elaborar e aplicar atividades de interação, tais como: oficinas, atividades grupais, cursos, entre outras; Repassar ao superior imediato as ocorrências do dia, comunicando-lhe qualquer intercorrência.</p>		

EXPOSIÇÕES

Não foram identificados riscos significativos

CONCLUSÕES

Periculosidade:

N.A. - As atividades exercidas pela função não se caracterizam como atividades perigosas. (Lei Municipal)

Insalubridade:

N.A. - As atividades exercidas pela função não se caracterizam como atividades insalubres. (Lei Municipal).



INVENTÁRIO DE RISCOS

Setor	PROJETO AAB	Qtde de Funcionários	1
Cargo	PROFESSOR - CLASSE A	Função	PROFESSOR - CLASSE A
Descrição das atividades	ATRIBUIÇÕES 1. DOCÊNCIA NA EDUCAÇÃO BÁSICA, incluindo, entre outras, as seguintes atribuições: 1.1. Participar na elaboração da proposta pedagógica da escola. 1.2. Elaborar e cumprir plano de trabalho segundo a proposta pedagógica da escola. 1.3. Zelar pela aprendizagem dos alunos. 1.4. Estabelecer e implementar estratégias de recuperação para os alunos de menor rendimento. 1.5. Ministrar os dias letivos e as horas-aula estabelecidos. 1.6. Participar integralmente dos períodos dedicados ao planejamento, à avaliação e ao desenvolvimento profissional. 1.7. Colaborar com as atividades de articulação com as famílias e a comunidade. 1.8. Desincumbir-se das demais tarefas indispensáveis ao atingimento dos fins educacionais da escola e do processo de ensino-aprendizagem. 2. ATIVIDADES DE SUPORTE PEDAGÓGICO DIRETO À DOCÊNCIA NA EDUCAÇÃO BÁSICA, voltadas para a administração, planejamento, inspeção, supervisão e orientação educacional, incluindo, entre outras, as seguintes atribuições: 2.1.		

EXPOSIÇÕES

Não foram identificados riscos significativos

CONCLUSÕES**Periculosidade:**

N.A. - As atividades exercidas pela função não se caracterizam como atividades perigosas. (Lei Municipal)

Insalubridade:

N.A. - As atividades exercidas pela função não se caracterizam como atividades insalubres. (Lei Municipal).



INVENTÁRIO DE RISCOS

Setor	PROJETO AAB	Qtde de Funcionários	1
Cargo	PROFESSOR - CLASSE B	Função	PROFESSOR - CLASSE B
Descrição das atividades	ATRIBUIÇÕES 1. DOCÊNCIA NA EDUCAÇÃO BÁSICA, incluindo, entre outras, as seguintes atribuições: 1.1. Participar na elaboração da proposta pedagógica da escola. 1.2. Elaborar e cumprir plano de trabalho segundo a proposta pedagógica da escola. 1.3. Zelar pela aprendizagem dos alunos. 1.4. Estabelecer e implementar estratégias de recuperação para os alunos de menor rendimento. 1.5. Ministrar os dias letivos e as horas-aula estabelecidos. 1.6. Participar integralmente dos períodos dedicados ao planejamento, à avaliação e ao desenvolvimento profissional. 1.7. Colaborar com as atividades de articulação com as famílias e a comunidade. 1.8. Desincumbir-se das demais tarefas indispensáveis ao atingimento dos fins educacionais da escola e do processo de ensino-aprendizagem. 2. ATIVIDADES DE SUPORTE PEDAGÓGICO DIRETO À DOCÊNCIA NA EDUCAÇÃO BÁSICA, voltadas para a administração, planejamento, inspeção, supervisão e orientação educacional, incluindo, entre outras, as seguintes atribuições: 2.1.		

EXPOSIÇÕES

Não foram identificados riscos significativos

CONCLUSÕES**Periculosidade:**

N.A. - As atividades exercidas pela função não se caracterizam como atividades perigosas. (Lei Municipal)

Insalubridade:

N.A. - As atividades exercidas pela função não se caracterizam como atividades insalubres. (Lei Municipal).



INVENTÁRIO DE RISCOS

Setor	PROJETO AAB	Qtde de Funcionários	1
Cargo	PROFESSOR - CLASSE C	Função	PROFESSOR - CLASSE C
Descrição das atividades	ATRIBUIÇÕES 1. DOCÊNCIA NA EDUCAÇÃO BÁSICA, incluindo, entre outras, as seguintes atribuições: 1.1. Participar na elaboração da proposta pedagógica da escola. 1.2. Elaborar e cumprir plano de trabalho segundo a proposta pedagógica da escola. 1.3. Zelar pela aprendizagem dos alunos. 1.4. Estabelecer e implementar estratégias de recuperação para os alunos de menor rendimento. 1.5. Ministras os dias letivos e as horas-aula estabelecidos. 1.6. Participar integralmente dos períodos dedicados ao planejamento, à avaliação e ao desenvolvimento profissional. 1.7. Colaborar com as atividades de articulação com as famílias e a comunidade. 1.8. Desincumbir-se das demais tarefas indispensáveis ao atingimento dos fins educacionais da escola e do processo de ensino-aprendizagem. 2. ATIVIDADES DE SUPORTE PEDAGÓGICO DIRETO À DOCÊNCIA NA EDUCAÇÃO BÁSICA, voltadas para a administração, planejamento, inspeção, supervisão e orientação educacional, incluindo, entre outras.		

EXPOSIÇÕES

Não foram identificados riscos significativos

CONCLUSÕES**Periculosidade:**

N.A. - As atividades exercidas pela função não se caracterizam como atividades perigosas. (Lei Municipal)

Insalubridade:

N.A. - As atividades exercidas pela função não se caracterizam como atividades insalubres. (Lei Municipal).



INVENTÁRIO DE RISCOS

Setor	PROJETO CANTE E ENCANTE	Qtde de Funcionários	1
Cargo	DOMÉSTICA EM EXTINÇÃO	Função	DOMÉSTICA EM EXTINÇÃO
Descrição das atividades	<p>SÍNTESE DOS DEVERES - Execução de trabalhos rotineiros de limpeza e conservação em prédios públicos municipais. ATRIBUIÇÕES - Executar de trabalhos rotineiros de limpeza e conservação em prédios públicos municipais, móveis, utensílios e louças, com materiais apropriados; limpeza de instalações sanitárias; executar, sob supervisão, as tarefas pertinentes à higiene e à saúde de crianças, servindo-lhes, inclusive, a alimentação; efetuar a remoção de pó ou outros detritos nocivos dos móveis, paredes, teto, portas, janelas e equipamentos, limpando-os com flanelas ou vassouras apropriadas, para conservar-lhes a boa aparência; limpar escadas, pisos, passarelas e tapetes, varrendo e lavando-os; arrumar banheiros e toaletes, limpando-os com água, sabão, detergente e desinfetante; auxiliar nas atividades lúdicas nas escolas infantis; executar outras tarefas correlatas. Em todo e qualquer prédio administrativo onde não tenha merendeira designada.</p>		

EXPOSIÇÕES

Tipo Agente	Biológico	Agente	Vírus, fungos, bactérias e etc. (Limpeza Banheiros)	Tipo avaliação	Qualitativa
Perigo(s)	Vírus, fungos, bactérias e etc.				
Fontes Geradoras	Limpeza de sanitários	Meio de propagação / Trajetória	Contato/Pele	Tipo / Tempo de Exposição	Habitual / Intermitente
Dados	<p>Descrição: Os riscos biológicos ocorrem por meio de microorganismos que, em contato com o homem, podem provocar inúmeras doenças.</p> <p>Sugestão(ões) iniciais: Uso de EPI, higiene rigorosa nos locais de trabalho, hábitos de higiene pessoal, uso de roupas adequadas, vacinação, treinamento, sistema de ventilação/exaustão.</p> <p>Riscos(Possíveis danos à saúde): Entre as inúmeras doenças profissionais provocadas por microorganismos incluem-se: tuberculose, brucelose, malária, febre amarela (Fonte: Decreto 3048/99).</p> <p>EPI(s) Eficaz(es): Sim</p> <p>EPC(s) Eficaz(es): N.A.</p> <p>Situação de Controle da Avaliação: Controlado</p>				

Inventário de riscos

Probabilidade	Severidade	Nível de risco	Classificação de risco
Provável	Severos	2 - Moderado	2 - De Atenção

EPI(s)

Recomendados	Luva para proteção contra agentes químicos e mecânicos.
Utilizados	Luva para proteção contra agentes químicos e mecânicos.
CAs Utilizados	33121.

MEDIDAS DE CONTROLE

Recomendadas	Individuais - Fazer uso dos EPIs recomendados para a função. Administrativas - Registro de entrega de EPI Administrativas - Preventiva - Treinamento quanto ao uso dos EPIs (NR-06)
Implementadas	Individuais - Fazer uso dos EPIs recomendados para a função.

CONCLUSÕES**Periculosidade:**

N.A. - As atividades exercidas pela função não se caracterizam como atividades perigosas. (NR 16 e seus Anexos)

Insalubridade:

Máximo(40%) - Conforme legislação, as atividades exercidas pelo cargo caracterizam-se como insalubres. (NR 15 e seus Anexos).



INVENTÁRIO DE RISCOS

Setor	PROJETO CANTE E ENCANTE	Qtde de Funcionários	2
Cargo	OFICINEIRO DE MÚSICA E INSTRUMENTOS	Função	OFICINEIRO DE MÚSICA E INSTRUMENTOS
Descrição das atividades	Atribuições: Condução de coral, orientar musicalização de violão (iniciante e níveis médio e avançado); bateria, contrabaixo, guitarra, percussão rítmica de instrumentos variados, trabalhar com crianças e adolescentes e idosos, repertório musical, numa linguagem acessível, com músicas do folclore brasileiro, MPB, dentre outros. Ser facilitador adequado e agregando conhecimento para uma boa interpretação e desenvolvimento; possibilitar que os alunos aprendam a utilizar e cuidar da voz como meio de expressão e comunicação musical; preparar repertórios musicais para serem apresentados nos eventos promovidos a nível municipal e regional; realizar planejamento das aulas junto ao professor responsável pelo projeto, bem como executar outras atividades correlatadas.		

EXPOSIÇÕES

Não foram identificados riscos significativos

CONCLUSÕES**Periculosidade:**

N.A. - As atividades exercidas pela função não se caracterizam como atividades perigosas. (Lei Municipal)

Insalubridade:

N.A. - As atividades exercidas pela função não se caracterizam como atividades insalubres. (Lei Municipal).

INVENTÁRIO DE RISCOS

Setor	PROJETO CANTE E ENCANTE	Qtde de Funcionários	1
Cargo	PROFESSOR - CLASSE B	Função	PROFESSOR - CLASSE B
Descrição das atividades	ATRIBUIÇÕES 1. DOCÊNCIA NA EDUCAÇÃO BÁSICA, incluindo, entre outras, as seguintes atribuições: 1.1. Participar na elaboração da proposta pedagógica da escola. 1.2. Elaborar e cumprir plano de trabalho segundo a proposta pedagógica da escola. 1.3. Zelar pela aprendizagem dos alunos. 1.4. Estabelecer e implementar estratégias de recuperação para os alunos de menor rendimento. 1.5. Ministras os dias letivos e as horas-aula estabelecidos. 1.6. Participar integralmente dos períodos dedicados ao planejamento, à avaliação e ao desenvolvimento profissional. 1.7. Colaborar com as atividades de articulação com as famílias e a comunidade. 1.8. Desincumbir-se das demais tarefas indispensáveis ao atingimento dos fins educacionais da escola e do processo de ensino-aprendizagem. 2. ATIVIDADES DE SUPORTE PEDAGÓGICO DIRETO À DOCÊNCIA NA EDUCAÇÃO BÁSICA, voltadas para a administração, planejamento, inspeção, supervisão e orientação educacional, incluindo, entre outras, as seguintes atribuições: 2.1.		

EXPOSIÇÕES

Não foram identificados riscos significativos

CONCLUSÕES**Periculosidade:**

N.A. - As atividades exercidas pela função não se caracterizam como atividades perigosas. (Lei Municipal)

Insalubridade:

N.A. - As atividades exercidas pela função não se caracterizam como atividades insalubres. (Lei Municipal).

INVENTÁRIO DE RISCOS

Setor	PROJETO CANTE E ENCANTE	Qtde de Funcionários	1
Cargo	PROFISSIONAL DA ÁREA DE MUSICALIZAÇÃO	Função	PROFISSIONAL DA ÁREA DE MUSICALIZAÇÃO
Descrição das atividades	Atribuições Do Cargo: Realizar atividades desenvolvendo as áreas de musicalização de: bateria, teclado, contrabaixo, guitarra, instrumentos de sopro, percussão rítmica de instrumentos variados; Conduzir Coral, trabalhando com os alunos repertório musical, numa linguagem acessível, com músicas do Folclore Brasileiro, MPB, entre outros; Realizar planejamento das oficinas e desenvolver integralmente os conteúdos e atividades registrados no planejamento; Fomentar a participação democrática dos aprendizes avaliando seu desempenho; Fiscalizar o manuseio do material utilizado para os trabalhos, zelando pela conservação do patrimônio e dos equipamentos disponível; Ministras aulas teóricas e práticas de bateria, teclado, contrabaixo, guitarra, instrumentos de sopro, percussão e demais instrumentos disponíveis; Planejar e organizar apresentações culturais; Zelar pela conservação do patrimônio e dos equipamentos disponíveis para as atividades de música.		

EXPOSIÇÕES

Não foram identificados riscos significativos

CONCLUSÕES**Periculosidade:**

N.A. - As atividades exercidas pela função não se caracterizam como atividades perigosas. (Lei Municipal)

Insalubridade:

N.A. - As atividades exercidas pela função não se caracterizam como atividades insalubres. (Lei Municipal).



INVENTÁRIO DE RISCOS

Setor	PROJETO CANTE E ENCANTE	Qtde de Funcionários	0
Cargo	SERVENTE	Função	SERVENTE
Descrição das atividades	<p>SÍNTESE DOS DEVERES - Execução de trabalhos rotineiros de limpeza e conservação em prédios públicos municipais. ATRIBUIÇÕES - Executar de trabalhos rotineiros de limpeza e conservação em prédios públicos municipais, móveis, utensílios e louças, com materiais apropriados; limpeza de instalações sanitárias; executar, sob supervisão, as tarefas pertinentes à higiene e à saúde de crianças, servindo-lhes, inclusive, a alimentação; efetuar a remoção de pó ou outros detritos nocivos dos móveis, paredes, teto, portas, janelas e equipamentos, limpando-os com flanelas ou vassouras apropriadas, para conservar-lhes a boa aparência; limpar escadas, pisos, passarelas e tapetes, varrendo e lavando-os; arrumar banheiros e toaletes, limpando-os com água, sabão, detergente e desinfetante; auxiliar nas atividades lúdicas nas escolas infantis; executar outras tarefas correlatas.</p>		

EXPOSIÇÕES

Tipo Agente	Biológico	Agente	Vírus, fungos, bactérias e etc. (Limpeza Banheiros)	Tipo avaliação	Qualitativa
Perigo(s)	Vírus, fungos, bactérias e etc.				
Fontes Geradoras	Limpeza de sanitários	Meio de propagação / Trajetória	Contato/Pele	Tipo / Tempo de Exposição	Habitual / Intermitente
Dados	<p>Descrição: Os riscos biológicos ocorrem por meio de microorganismos que, em contato com o homem, podem provocar inúmeras doenças.</p> <p>Sugestão(ões) iniciais: Uso de EPI, higiene rigorosa nos locais de trabalho, hábitos de higiene pessoal, uso de roupas adequadas, vacinação, treinamento, sistema de ventilação/exaustão.</p> <p>Riscos(Possíveis danos à saúde): Entre as inúmeras doenças profissionais provocadas por microorganismos incluem-se: tuberculose, brucelose, malária, febre amarela (Fonte: Decreto 3048/99).</p> <p>EPI(s) Eficaz(es): Sim</p> <p>EPC(s) Eficaz(es): N.A.</p> <p>Situação de Controle da Avaliação: Controlado</p>				

Inventário de riscos

Probabilidade	Severidade	Nível de risco	Classificação de risco
Provável	Severos	2 - Moderado	2 - De Atenção

EPI(s)

Recomendados	Luva para proteção contra agentes químicos e mecânicos.
Utilizados	Luva para proteção contra agentes químicos e mecânicos.
CAs Utilizados	33121.

MEDIDAS DE CONTROLE

Recomendadas	Individuais - Fazer uso dos EPIs recomendados para a função. Administrativas - Registro de entrega de EPI Administrativas - Preventiva - Treinamento quanto ao uso dos EPIs (NR-06)
Implementadas	Individuais - Fazer uso dos EPIs recomendados para a função.

CONCLUSÕES**Periculosidade:**

N.A. - As atividades exercidas pela função não se caracterizam como atividades perigosas. (NR 16 e seus Anexos)

Insalubridade:

Máximo(40%) - Conforme legislação, as atividades exercidas pelo cargo caracterizam-se como insalubres. (NR 15 e seus Anexos).



INVENTÁRIO DE RISCOS

Setor	SECRETARIA MUNICIPAL DE EDUCAÇÃO	Qtde de Funcionários	0
Cargo	ARQUITETO	Função	ARQUITETO
Descrição das atividades	SÍNTESE DOS DEVERES - Executar ou supervisionar trabalhos técnicos de arquitetura em serviços públicos municipais. ATRIBUIÇÕES - Analisar propostas arquitetônicas, observando tipos, dimensões, estilos de edificações, bem como custos estimados e materiais a serem empregados, duração e outros detalhes do empreendimento, para determinar as características essenciais à elaboração do projeto; planejar as plantas e edificações do projeto, aplicando princípios arquitetônicos, funcionais e específicos, para integrar elementos estruturais, estéticos e funcionais dentro do espaço físico; elaborar o projeto final, segundo sua imaginação e capacidade inventiva e obedecendo a normas, regulamentos de construção vigentes e estilos arquitetônicos do local, para os trabalhos de construção ou reforma de conjuntos urbanos, edificações, parques, jardins, áreas de lazer e outras obras.		

EXPOSIÇÕES

Não foram identificados riscos significativos

CONCLUSÕES**Periculosidade:**

N.A. - As atividades exercidas pela função não se caracterizam como atividades perigosas. (Lei Municipal)

Insalubridade:

N.A. - As atividades exercidas pela função não se caracterizam como atividades insalubres. (Lei Municipal).



INVENTÁRIO DE RISCOS

Setor	SECRETARIA MUNICIPAL DE EDUCAÇÃO	Qtde de Funcionários	1
Cargo	ASSESSOR	Função	ASSESSOR DE EDUCAÇÃO
Descrição das atividades	SÍNTESE DE DEVERES: Assessorar a execução das atividades pertinentes à área de educação, dando suporte direto ao Secretário (a). Coordenar atividades da Secretaria e execução de suas políticas. Garantir o cumprimento da legislação vigente e a observância das normas administrativas aplicáveis. ATRIBUIÇÕES: Prestar apoio à Secretária de Educação, Desporto e Cultura, na condução, organização, supervisão e controle das atividades da Secretaria. Assumir as responsabilidades do titular em situações de ausência, impedimento ou afastamento legal. Representar a Secretaria sempre que necessário; Participar de processos administrativos, legislativos e gerenciais relacionados à educação, cultura e esportes. Coordenar o planejamento e a execução das atividades da Secretaria. Organizar reuniões internas e externas com a finalidade de engajar a comunidade nas iniciativas e políticas da Secretaria, além de contribuir na elaboração do plano de trabalho para alcançar as metas e objetivos definidos.		

EXPOSIÇÕES

Não foram identificados riscos significativos

CONCLUSÕES**Periculosidade:**

N.A. - As atividades exercidas pela função não se caracterizam como atividades perigosas. (Lei Municipal)

Insalubridade:

N.A. - As atividades exercidas pela função não se caracterizam como atividades insalubres. (Lei Municipal).



INVENTÁRIO DE RISCOS

Setor	SECRETARIA MUNICIPAL DE EDUCAÇÃO	Qtde de Funcionários	1
Cargo	ASSISTENTE SOCIAL	Função	ASSISTENTE SOCIAL
Descrição das atividades	SÍNTESE DOS DEVERES - Planejar programas de bem-estar social e promover a sua execução; estudar, planejar, diagnosticar e supervisionar a solução de problemas sociais. ATRIBUIÇÕES - executar atividades inerentes à prestação de serviços na área de atuação profissional de serviço social; elaborar, implementar, executar e avaliar políticas sociais junto a órgãos da administração pública direta ou indireta, entidades e organizações sociais; elaborar, coordenar, executar e avaliar planos, programas e projetos que sejam do âmbito de atuação do Serviço Social com participação da sociedade civil; encaminhar providências e prestar orientação social a indivíduos, grupos e à população; planejar, organizar e administrar benefícios e serviços sociais; planejar, executar e avaliar pesquisas que possam contribuir para a análise da realidade social e para subsidiar ações profissionais; prestar assessoria e consultoria a órgãos da administração pública direta e indireta.		

EXPOSIÇÕES

Não foram identificados riscos significativos

CONCLUSÕES**Periculosidade:**

N.A. - As atividades exercidas pela função não se caracterizam como atividades perigosas. (Lei Municipal)

Insalubridade:

N.A. - As atividades exercidas pela função não se caracterizam como atividades insalubres. (Lei Municipal).

INVENTÁRIO DE RISCOS

Setor	SECRETARIA MUNICIPAL DE EDUCAÇÃO	Qtde de Funcionários	1
Cargo	DIRETOR DE TRANSPORTE ESCOLAR	Função	DIRETOR DE TRANSPORTE ESCOLAR
Descrição das atividades	SÍNTESE DE DEVERES: Exercer a direção, coordenar, orientar, planejar, organizar e controlar as atividades do setor ou unidade sobre sua responsabilidade. ATRIBUIÇÕES: Organizar, coordenar e orientar a equipe dos motoristas em questões administrativas e de execução de atividades; Reestruturar as linhas do transporte escolar e organizar a escala de serviço dos motoristas sob o seu comando; Oferecer transporte com qualidade; Exigir o cumprimento das normas que constam no Código Nacional de Trânsito, Lei Estadual PEATE nº 12.882/2008 e Lei Municipal nº 5271/2017; Realizar reuniões periódicas com os motoristas; Criar regulamento para alunos usuários do transporte escolar; Monitorar e controlar quilometragem diária dos veículos do transporte escolar terceirizado; Coordenar os servidores motoristas exigindo-lhes o cumprimento das normas regulamentares; Realizar periodicamente serviços de fiscalização nos veículos do transporte escolar quanto às normas de segurança.		

EXPOSIÇÕES

Não foram identificados riscos significativos

CONCLUSÕES**Periculosidade:**

N.A. - As atividades exercidas pela função não se caracterizam como atividades perigosas. (Lei Municipal)

Insalubridade:

N.A. - As atividades exercidas pela função não se caracterizam como atividades insalubres. (Lei Municipal).



INVENTÁRIO DE RISCOS

Setor	SECRETARIA MUNICIPAL DE EDUCAÇÃO	Qtde de Funcionários	1
Cargo	ENGENHEIRO CIVIL	Função	ENGENHEIRO CIVIL
Descrição das atividades	SÍNTESE DOS DEVERES - Executar e ou supervisionar trabalhos técnicos na área de Engenharia Civil em serviços públicos municipais. ATRIBUIÇÕES - Supervisão, coordenação e orientação técnica; Estudo, planejamento, projeto e especificação; Estudo de viabilidade técnico-econômica; Assistência, assessoria e consultoria; Direção de obra e serviço técnico; Vistoria, perícia, avaliação, arbitramento, laudo e parecer técnico; Desempenho de cargo e função técnica; Ensino, pesquisa, análise, experimentação, ensaio e divulgação técnica; extensão; Elaboração de orçamento; Padronização, mensuração e controle de qualidade; Execução de obra e serviço técnico; Fiscalização de obra e serviço técnico; Produção técnica especializada; Condução de trabalho técnico; Condução de equipe de instalação, montagem, operação, reparo ou manutenção; Execução de instalação, montagem e reparo; Operação e manutenção de equipamentos e instalação; Execução de desenho técnico.		

EXPOSIÇÕES

Não foram identificados riscos significativos

CONCLUSÕES**Periculosidade:**

N.A. - As atividades exercidas pela função não se caracterizam como atividades perigosas. (Lei Municipal)

Insalubridade:

N.A. - As atividades exercidas pela função não se caracterizam como atividades insalubres. (Lei Municipal).



INVENTÁRIO DE RISCOS

Setor	SECRETARIA MUNICIPAL DE EDUCAÇÃO	Qtde de Funcionários	1
Cargo	ESCRITURARIO	Função	ESCRITURARIO
Descrição das atividades	SÍNTESE DOS DEVERES - Executar serviços que envolvam interpretações de leis e normas administrativas, especialmente para fundamentar informações. ATRIBUIÇÕES - Examinar processos relacionados a assuntos gerais da administração municipal, que exijam interpretações de textos legais, especialmente da legislação básica do Município; elaborar pareceres instrutivos, qualquer modalidade de expediente administrativo, inclusive atos oficiais, portarias, decretos, projetos de lei; executar e ou verificar a exatidão de quaisquer documentos de receita e despesa, folhas de pagamento, empenho, organizar e orientar a elaboração de fichários e arquivos de documentos e de legislação; secretariar reuniões e comissões; integrar grupos operacionais; executar trabalhos de apoio administrativo; executar outras atividades correlatas.		

EXPOSIÇÕES

Não foram identificados riscos significativos

CONCLUSÕES**Periculosidade:**

N.A. - As atividades exercidas pela função não se caracterizam como atividades perigosas. (Lei Municipal)

Insalubridade:

N.A. - As atividades exercidas pela função não se caracterizam como atividades insalubres. (Lei Municipal).

INVENTÁRIO DE RISCOS

Setor	SECRETARIA MUNICIPAL DE EDUCAÇÃO	Qtde de Funcionários	0
Cargo	ESTAGIÁRIO	Função	ESTAGIÁRIO
Descrição das atividades	Conhecer a unidade concedente do estágio; auxiliar na identificação dos procedimentos realizados na unidade concedente do estágio; acompanhar o desenvolvimento das crianças; acompanhar os alunos em ambiente escolar; auxiliar na aplicação de atividade. Acompanhar a movimentação dos alunos no ambiente escolar; acompanhar dinâmicas de grupo com as crianças; auxiliar o professor no atendimento aos alunos; desenvolver jogos recreativos e atividades lúdicas; desenvolver projetos pedagógicos na área de educação física. Acompanhar o desenvolvimento das crianças; auxiliar na aplicação de atividade didático-pedagógico; realizar cantigas de rodas e contação de histórias de varal, de fantoches; desenvolver materiais de apoio pedagógico que estimulam o letramento. Acompanhar o desenvolvimento das crianças; auxiliar na aplicação de atividade didático-pedagógico; observar e acompanhar atendimentos pedagógicos para crianças especiais, monitoria e acompanhamento escolar de crianças especiais.		

EXPOSIÇÕES

Não foram identificados riscos significativos

CONCLUSÕES**Periculosidade:**

N.A. - As atividades exercidas pela função não se caracterizam como atividades perigosas. (Lei Municipal)

Insalubridade:

N.A. - As atividades exercidas pela função não se caracterizam como atividades insalubres. (Lei Municipal).



INVENTÁRIO DE RISCOS

Setor	SECRETARIA MUNICIPAL DE EDUCAÇÃO	Qtde de Funcionários	0
Cargo	MONITOR DE CRECHE	Função	MONITOR DE CRECHE
Descrição das atividades	SÍNTESE DOS DEVERES: Executar atividades de cuidado, orientação e recreação infantil. ATRIBUIÇÕES: Executar atividades diárias de recreação, de artes, entretenimento e rítmicas sob a orientação de profissional da educação; acompanhar as crianças em passeios, visitas e festividades sociais em auxílio ao professor; executar, orientar, cuidar e auxiliar as crianças no que refere a higiene pessoal; auxiliar na alimentação; servir as refeições e auxiliar as crianças menores a se alimentar, auxiliar as crianças a desenvolverem a coordenação motora, mediante exercícios e brinquedos, conforme orientação do professor responsável; observar a saúde e o bem estar das crianças comunicando ao professor qualquer alteração ajudando, quando necessário, a levá-las ao atendimento médico e ambulatorial; ajudar a ministrar os medicamentos, conforme prescrição médica sob orientação; orientar os pais quanto à higiene infantil.		

EXPOSIÇÕES

Não foram identificados riscos significativos

CONCLUSÕES**Periculosidade:**

N.A. - As atividades exercidas pela função não se caracterizam como atividades perigosas. (Lei Municipal)

Insalubridade:

N.A. - As atividades exercidas pela função não se caracterizam como atividades insalubres. (Lei Municipal).

INVENTÁRIO DE RISCOS

Setor	SECRETARIA MUNICIPAL DE EDUCAÇÃO	Qtde de Funcionários	0
Cargo	MONITOR EDUCACIONAL	Função	MONITOR EDUCACIONAL
Descrição das atividades	Síntese dos Deveres: Executar sob supervisão, serviços de atendimento as crianças em suas necessidades diárias de cuidado, orientação, e recreação infantil. Atribuições: Executar atividades diárias de recreação, de artes, entretenimento e rítmicas sob a orientação de profissional da educação; Acompanhar as crianças em passeios, visitas e festividades sociais em auxílio ao professor; Executar, orientar, cuidar e auxiliar as crianças no que refere a higiene pessoal; Auxiliar na alimentação, servir as refeições e auxiliar as crianças menores a se alimentar; Auxiliar as crianças a desenvolverem a coordenação motora, mediante exercícios e brinquedos, conforme orientação do professor responsável; Observar a saúde e o bem-estar das crianças comunicando ao professor qualquer alteração ajudando, quando necessário, a levá-las ao atendimento médico e ambulatorial; Ajudar a ministrar os medicamentos, conforme prescrição médica sob orientação.		

EXPOSIÇÕES

Não foram identificados riscos significativos

CONCLUSÕES**Periculosidade:**

N.A. - As atividades exercidas pela função não se caracterizam como atividades perigosas. (Lei Municipal)

Insalubridade:

N.A. - As atividades exercidas pela função não se caracterizam como atividades insalubres. (Lei Municipal).



INVENTÁRIO DE RISCOS

Setor	SECRETARIA MUNICIPAL DE EDUCAÇÃO	Qtde de Funcionários	1
Cargo	OPERÁRIO	Função	OPERÁRIO
Descrição das atividades	SÍNTESE DOS DEVERES - Realizar trabalhos em geral. ATRIBUIÇÕES - Carregar e descarregar veículos em geral; transportar, arrumar e levar mercadorias, materiais de construção em geral e outros; fazer mudanças; proceder à abertura de valas; efetuar serviços de capina em geral, varrer, lavar e remover o lixo e detritos das ruas e prédios municipais; proceder a limpeza de oficinas, baias, coqueiras e depósito de lixo e detritos orgânicos, inclusive de gabinetes, sanitários públicos ou em prédios municipais; recolher lixo a domicílio, auxiliar a tarefa de construção, calçamento e pavimentação em geral; preparar argamassa, auxiliar no recebimento, entrega passagem e contagem de materiais; cavar sepulturas e auxiliar no sepultamento; aplicar inseticidas e fungicidas, auxiliar nos serviços simples de jardinagem; cuidar de árvores frutíferas; proceder a apreensão de animais soltos nas vias públicas, sob supervisão; quebrar e britar pedras; executar outras atividades correlatas.		

EXPOSIÇÕES

Tipo Agente	Físico	Agente	Ruído contínuo ou intermitente (Leg. Trabalhista)	Tipo avaliação	Quantitativa
Perigo(s)	Estresse por ruído.				
Fontes Geradoras	Trator Cortador de Grama TS 148	Meio de propagação / Trajetória	Ar/N.A.	Tipo / Tempo de Exposição	Habitual / Intermitente
Dados	<p>Descrição: Ocorre nas atividades diárias onde o trabalhador fica exposto a ruídos acima do nível de ação (80dB) e acima do limite de tolerância (85dB), segundo metodologia da NR 15.</p> <p>Sugestão(ões) iniciais: Fazer uso dos EPIs recomendados; Realizar os exames conforme recomendação do PCMSO.</p> <p>Riscos(Possíveis danos à saúde): Perda da Audição Provocada pelo Ruído (H83.3); Outras percepções auditivas anormais: Alteração Temporária do Limiar Auditivo, Comprometimento da Discriminação Auditiva e Hiperacusia (H93.2); Hipertensão Arterial (I10.-) Ruptura Traumática do Tímpano (pelo ruído) (S09.2). (CONFORME DECRETO 3048 DE 6 DE MAIO DE 1999).</p> <p>EPI(s) Eficaz(es): Sim</p> <p>EPC(s) Eficaz(es): N.A.</p> <p>Situação de Controle da Avaliação: Controlado</p>				

Inventário de riscos

Probabilidade		Severidade		Nível de risco		Classificação de risco	
Alta probabilidade		Irreversíveis		3 - Alto		3 - Preferencial	
Tipo Agente	Físico	Agente	Vibração localizada (mão-braço)	Tipo avaliação	Quantitativa		
	Perigo(s)		Vibração localizada (mão-braço).				

Fontes Geradoras	Esmerilhadeira Angular Máquinas e equipamentos Martelo Perfurador Rompedor Motopoda Motosserra	Meio de propagação / Trajetória	Contato/Pele	Tipo / Tempo de Exposição	Habitual / Intermitente
Dados	<p>Descrição: A exposição à vibração pode ocorrer em várias etapas durante a nossa jornada de trabalho e em diferentes segmentos, tais como: mineração, agricultura, construção civil, indústria metal mecânica, etc... bem como na tarefa de utilizar uma furadeira, marteletes pneumáticos, retifica, entre outros. Estes equipamentos possuem oscilações mecânicas, ou seja, o efeito de vibrar.</p> <p>Sugestão(ões) iniciais: Realizar pausas para trabalhos contínuos e revezamento dos trabalhadores expostos para reduzir o tempo de exposição a este risco; Realizar ginástica laboral; Usar os EPI's recomendados para a função.</p> <p>Riscos(Possíveis danos à saúde): Fibromatose da Fascia Palmar: Contratura ou Moléstia de Dupuytren (M72.0); Lesões do Ombro (M75.-); Capsulite Adesiva do Ombro (Ombro Congelado, Periartrite do Ombro); (M75.0); Síndrome do Manguito Rotatório ou Síndrome do Supraespinhoso (M75.1); Tendinite Bicipital (M75.2); Tendinite Calcificante do Ombro (M75.3); Bursite do Ombro (M75.5); Outras Lesões do Ombro (M75.8); Lesões do Ombro, não especificadas (M75.9).</p> <p>EPI(s) Eficaz(es):N.A.</p> <p>EPC(s) Eficaz(es):N.A.</p> <p>Situação de Controle da Avaliação: Não controlado</p>				
Inventário de riscos					
Probabilidade		Severidade	Nível de risco	Classificação de risco	
Alta probabilidade		Irreversíveis	3 - Alto	3 - Preferencial	
Tipo Agente	Físico	Agente	Vibrações de corpo inteiro (AREN)	Tipo avaliação	Quantitativa
Perigo(s)	Vibração de corpo inteiro - AREN .				
Fontes Geradoras	Trator Cortador Grama TS 148	Meio de propagação / Trajetória	Contato/Pele	Tipo / Tempo de Exposição	Habitual / Intermitente
Dados	<p>Descrição: A exposição à vibração pode ocorrer em várias etapas durante a jornada de trabalho, em especial no uso de ferramentas manuais que emitem vibração, veículos e maquinários em geral. Estes maquinários e equipamentos possuem oscilações mecânicas, ou seja, o efeito de vibrar.</p> <p>Sugestão(ões) iniciais: Realizar pausas para atividades contínuas; Realizar ginástica laboral; Manter a veículo com a manutenção/ revisão permanente; Não permitir que pessoas não autorizadas ou treinadas realizem estas atividades; Manter a calibragem dos pneus adequadas; Manter velocidade adequada no uso de veículos; Evitar movimentos bruscos; Monitoramento periódico através de exames ocupacionais.</p> <p>Riscos(Possíveis danos à saúde): Outras entesopatias (M77.-): Epicondilite Medial (M77.0); Epicondilite lateral (Cotovelo de Tenista); Mialgia (M79.1).</p> <p>EPI(s) Eficaz(es):N.A.</p> <p>EPC(s) Eficaz(es):N.A.</p> <p>Situação de Controle da Avaliação: Controlado</p>				

Inventário de riscos					
Probabilidade		Severidade	Nível de risco		Classificação de risco
Alta probabilidade		Irreversíveis	3 - Alto		3 - Preferencial
Tipo Agente	Físico	Agente	Vibrações de corpo inteiro (VDVR)	Tipo avaliação	Quantitativa
Perigo(s)	Vibrações de corpo inteiro (VDVR).				
Fontes Geradoras	Trator Cortador Grama TS 148	Meio de propagação / Trajetória	Contato/Pele	Tipo / Tempo de Exposição	Habitual / Intermitente
Dados	<p>Descrição: A exposição à vibração pode ocorrer em várias etapas durante a jornada de trabalho, em especial no uso de ferramentas manuais que emitem vibração, veículos e maquinários em geral. Estes maquinários e equipamentos possuem oscilações mecânicas, ou seja, o efeito de vibrar.</p> <p>Sugestão(ões) iniciais: Realizar pausas para atividades contínuas; Realizar ginástica laboral; Manter a veículo com a manutenção/ revisão permanente; Não permitir que pessoas não autorizadas ou treinadas realizem estas atividades; Manter a calibragem dos pneus adequadas; Manter velocidade adequada no uso de veículos; Evitar movimentos bruscos; Monitoramento periódico através de exames ocupacionais.</p> <p>Riscos(Possíveis danos à saúde): Outros transtornos especificados dos tecidos moles (M79.8)</p> <p>EPI(s) Eficaz(es):N.A.</p> <p>EPC(s) Eficaz(es):N.A.</p> <p>Situação de Controle da Avaliação: Controlado</p>				

Inventário de riscos					
Probabilidade		Severidade	Nível de risco		Classificação de risco
Alta probabilidade		Irreversíveis	3 - Alto		3 - Preferencial
Tipo Agente	Químico	Agente	Benzeno e seus compostos tóxicos	Tipo avaliação	Quantitativa
Perigo(s)	Exposição a agentes químicos.				
Fontes Geradoras	Pintura Preparação de asfalto	Meio de propagação / Trajetória	Ar/Respiratória	Tipo / Tempo de Exposição	Habitual / Intermitente
Dados	<p>Descrição: Proveniente da atividade asfáltica e pintura.</p> <p>Sugestão(ões) iniciais: Uso dos EPI,s recomendados; Acompanhamento médico através dos exames do PCMSO; Realizar quantificação/monitoramento deste agente.</p> <p>Riscos(Possíveis danos à saúde): Leucemia, conforme ACGIH 2021.</p> <p>EPI(s) Eficaz(es):Sim</p> <p>EPC(s) Eficaz(es):N.A.</p> <p>Situação de Controle da Avaliação: Controlado</p>				

Inventário de riscos					
Probabilidade		Severidade	Nível de risco		Classificação de risco
Alta probabilidade		Irreversíveis	3 - Alto		3 - Preferencial

Tipo Agente	Químico	Agente	Betume	Tipo avaliação	Quantitativa
Perigo(s)	Exposição a agentes químicos.				
Fontes Geradoras	Preparação de asfalto	Meio de propagação / Trajetória	Ar/Respiratória, Contato/Pele	Tipo / Tempo de Exposição	Habitual / Intermitente
Dados	<p>Descrição: Produto utilizado na composição do asfalto.</p> <p>Sugestão(ões) iniciais: Uso dos EPI,s recomendados; Acompanhamento médico através dos exames do PCMSO; Realizar quantificação/monitoramento deste agente.</p> <p>Riscos(Possíveis danos à saúde): Irritações no trato respiratório superior; Irritações nos olhos, conforme ACGIH 2021.</p> <p>EPI(s) Eficaz(es):Sim</p> <p>EPC(s) Eficaz(es):N.A.</p> <p>Situação de Controle da Avaliação: Controlado</p>				
Inventário de riscos					
Probabilidade		Severidade		Nível de risco	
Alta probabilidade		Severos		2 - Moderado	
				2 - De Atenção	
Tipo Agente	Químico	Agente	Cimento Portland	Tipo avaliação	Qualitativa
Perigo(s)	Contato com agentes químicos.				
Fontes Geradoras	Construção civil	Meio de propagação / Trajetória	Ar/Respiratória	Tipo / Tempo de Exposição	Ocasional / Intermitente
Dados	<p>Descrição: É um pó fino, produzido a partir da queima de calcário e argila, com adição de uma pequena quantidade de gipsita. O cimento pode ser empregado tanto em peças de mobiliário urbano como em grandes barragens, em estradas ou edificações, em pontes, tubos de concreto ou telhados. Pode até ser matéria-prima para a arte.</p> <p>Sugestão(ões) iniciais: Uso dos EPI,s recomendados; Acompanhamento médico através dos exames do PCMSO; Realizar quantificação/monitoramento deste agente.</p> <p>Riscos(Possíveis danos à saúde): Efeitos na função pulmonar; Sintomas respiratórios; Asma, conforme ACGIH 2021.</p> <p>EPI(s) Eficaz(es):Sim</p> <p>EPC(s) Eficaz(es):N.A.</p> <p>Situação de Controle da Avaliação: Controlado</p>				
Inventário de riscos					
Probabilidade		Severidade		Nível de risco	
Alta probabilidade		Severos		2 - Moderado	
				2 - De Atenção	
Tipo Agente	Químico	Agente	Etilbenzeno	Tipo avaliação	Qualitativa
Perigo(s)	Exposição a agentes químicos.				
Fontes Geradoras	Pintura	Meio de propagação / Trajetória	Ar/Respiratória	Tipo / Tempo de Exposição	Ocasional / Intermitente

Dados	Descrição: O composto orgânicos etilbenzeno é amplamente utilizado como solvente em indústrias de plástico, resina, borracha e farmacêutica. Também são constituintes de combustíveis, tintas, vernizes e colas. Sugestão(ões) iniciais: Uso dos EPI,s recomendados; Acompanhamento médico através dos exames do PCMSO; Realizar quantificação/monitoramento deste agente. Riscos(Possíveis danos à saúde): Irritações no trato respiratório superior; Danos nos rins (nefropatia); Comprometimento coclear, conforme ACGIH 2021. EPI(s) Eficaz(es): Sim EPC(s) Eficaz(es): N.A. Situação de Controle da Avaliação: Controlado				
Inventário de riscos					
Probabilidade		Severidade	Nível de risco		Classificação de risco
Alta probabilidade		Irreversíveis	3 - Alto		3 - Preferencial
Tipo Agente	Químico	Agente	Negro de Fumo	Tipo avaliação	Quantitativa
Perigo(s)	Exposição a agentes químicos.				
Fontes Geradoras	Preparação de asfalto	Meio de propagação / Trajetória	Ar/Respiratória	Tipo / Tempo de Exposição	Habitual / Intermitente
Dados	Descrição: Pó constituído por carbono quase puro, obtido por combustão incompleta do gás natural e outras substâncias ricas em carbono, que se emprega no fabrico de tintas, derivados da borracha, asfalto etc. Sugestão(ões) iniciais: Uso dos EPI,s recomendados; Acompanhamento médico através dos exames do PCMSO; Realizar quantificação/monitoramento deste agente. Riscos(Possíveis danos à saúde): Bronquite, conforme ACGIH 2021. EPI(s) Eficaz(es): Sim EPC(s) Eficaz(es): N.A. Situação de Controle da Avaliação: Controlado				
Inventário de riscos					
Probabilidade		Severidade	Nível de risco		Classificação de risco
Alta probabilidade		Irreversíveis	3 - Alto		3 - Preferencial
Tipo Agente	Químico	Agente	Poeira Respirável	Tipo avaliação	Quantitativa
Perigo(s)	Exposição a agentes químicos.				
Fontes Geradoras	Ambiente asfáltico	Meio de propagação / Trajetória	Ar/Respiratória	Tipo / Tempo de Exposição	Habitual / Intermitente
Dados	Descrição: As poeiras são um tipo de aerodisperssóide, partículas sólidas dispersas no ar, que são formadas pela ruptura mecânica de um sólido. Trata-se de qualquer processo formado por um material sólido, no qual é provocada uma aplicação de força formando a dispersão das partículas. Sugestão(ões) iniciais: Realizar quantificação do agente; Sistemas de ventilação; Uso de EPI; Realização de exames conforme PCMSO. Riscos(Possíveis danos à saúde): Doenças autoimunes, como esclerose sistêmica, artrite reumatóide, lúpus, complicações na derme e anemia hemolítica, além de vários tipos de câncer, como de pulmão, estômago, fígado, esôfago, pâncreas, intestino, ósseo, faríngeo, pele, cérebro e rim. EPI(s) Eficaz(es): Sim EPC(s) Eficaz(es): N.A. Situação de Controle da Avaliação: Controlado				

Inventário de riscos					
Probabilidade		Severidade	Nível de risco		Classificação de risco
Alta probabilidade		Severos	2 - Moderado		2 - De Atenção
Tipo Agente	Químico	Agente	Sílica Livre (Sílica Cristalina, como Alfa-Quartzo)	Tipo avaliação	Quantitativa
Perigo(s)	Exposição a agentes químicos.				
Fontes Geradoras	Ambiente Asfáltico	Meio de propagação / Trajetória	Ar/Respiratória	Tipo / Tempo de Exposição	Habitual / Intermitente
Dados	Descrição: Ocorre em ambientes com concentração de poeira principalmente mineral. Sugestão(ões) iniciais: Uso dos EPI,s recomendados; Acompanhamento médico através dos exames do PCMSO; Realizar quantificação/monitoramento deste agente. Riscos(Possíveis danos à saúde): Fibrose pulmonar; Câncer de pulmão, conforme ACGIH 2021 EPI(s) Eficaz(es): Sim EPC(s) Eficaz(es): N.A. Situação de Controle da Avaliação: Controlado				

Inventário de riscos					
Probabilidade		Severidade	Nível de risco		Classificação de risco
Alta probabilidade		Irreversíveis	3 - Alto		3 - Preferencial
Tipo Agente	Químico	Agente	Tolueno	Tipo avaliação	Quantitativa
Perigo(s)	Exposição a agentes químicos.				
Fontes Geradoras	Pintura Preparação de asfalto	Meio de propagação / Trajetória	Ar/Respiratória	Tipo / Tempo de Exposição	Habitual / Intermitente
Dados	Descrição: Ocorre principalmente em exposições a tintas, solventes e preparação de asfalto. Sugestão(ões) iniciais: Danos no sistema nervoso central; Danos auditivos; Comprometimento da visão; Dano reprodutivo feminino; Aborto, conforme ACGIH 2021. Riscos(Possíveis danos à saúde): Irritante para os olhos, nariz e garganta. EPI(s) Eficaz(es): Sim EPC(s) Eficaz(es): N.A. Situação de Controle da Avaliação: Controlado				

Inventário de riscos					
Probabilidade		Severidade	Nível de risco		Classificação de risco
Alta probabilidade		Irreversíveis	3 - Alto		3 - Preferencial
Tipo Agente	Químico	Agente	Xileno	Tipo avaliação	Quantitativa
Perigo(s)	Exposição a agentes químicos.				
Fontes Geradoras	Pintura Preparação de asfalto	Meio de propagação / Trajetória	Ar/Respiratória	Tipo / Tempo de Exposição	Habitual / Intermitente



Dados	<p>Descrição: Proveniente da atividade asfáltica e pintura.</p> <p>Sugestão(ões) iniciais: Uso dos EPI,s recomendados; Acompanhamento médico através dos exames do PCMSO; Realizar quantificação/monitoramento deste agente.</p> <p>Riscos(Possíveis danos à saúde): Irritações no trato respiratório superior; Irritações nos olhos; Comprometimento do sistema nervoso central, conforme ACGIH 2021.</p> <p>EPI(s) Eficaz(es): Sim</p> <p>EPC(s) Eficaz(es): N.A.</p> <p>Situação de Controle da Avaliação: Controlado</p>
--------------	--

Inventário de riscos

Probabilidade	Severidade	Nível de risco		Classificação de risco	
Alta probabilidade	Irreversíveis	3 - Alto		3 - Preferencial	
Tipo Agente	Biológico	Agente	Vírus, fungos, bactérias e etc. (Esgoto)	Tipo avaliação	Qualitativa
Perigo(s)	Vírus, fungos, bactérias e etc.				
Fontes Geradoras	Construções - boca de lobo	Meio de propagação / Trajetória	Contato/Pele	Tipo / Tempo de Exposição	Ocasional / Intermitente
Dados	<p>Descrição: Esgoto é um sistema destinado a escoar e tratar os dejetos dos diversos aglomerados populacionais. Existem três tipos de esgoto: os domésticos, os pluviais e os industriais, para os quais são necessários sistemas específicos para cada tratamento em virtude de cada um deles conter resíduos diferentes.</p> <p>Sugestão(ões) iniciais: Uso de EPI, higiene rigorosa nos locais de trabalho, hábitos de higiene pessoal, uso de roupas adequadas, vacinação, treinamento, sistema de ventilação/exaustão.</p> <p>Riscos(Possíveis danos à saúde): Entre as inúmeras doenças profissionais provocadas por microorganismos incluem-se: tuberculose, brucelose, malária, febre amarela (Fonte: Decreto 3048/99).</p> <p>EPI(s) Eficaz(es): Sim</p> <p>EPC(s) Eficaz(es): N.A.</p> <p>Situação de Controle da Avaliação: Controlado</p>				

Inventário de riscos

Probabilidade	Severidade	Nível de risco		Classificação de risco	
Provável	Severos	2 - Moderado		2 - De Atenção	
Tipo Agente	Biológico	Agente	Vírus, fungos, bactérias e etc. (Limpeza Banheiros)	Tipo avaliação	Qualitativa
Perigo(s)	Vírus, fungos, bactérias e etc.				
Fontes Geradoras	Limpeza de banheiros	Meio de propagação / Trajetória	Contato/Pele	Tipo / Tempo de Exposição	Ocasional / Intermitente

Dados

Descrição: Os riscos biológicos ocorrem por meio de microorganismos que, em contato com o homem, podem provocar inúmeras doenças.

Sugestão(ões) iniciais: Uso de EPI, higiene rigorosa nos locais de trabalho, hábitos de higiene pessoal, uso de roupas adequadas, vacinação, treinamento, sistema de ventilação/exaustão.

Riscos(Possíveis danos à saúde): Entre as inúmeras doenças profissionais provocadas por microorganismos incluem-se: tuberculose, brucelose, malária, febre amarela (Fonte: Decreto 3048/99).

EPI(s) Eficaz(es): Sim

EPC(s) Eficaz(es): N.A.

Situação de Controle da Avaliação: Controlado

Inventário de riscos

Probabilidade	Severidade	Nível de risco	Classificação de risco
Provável	Severos	2 - Moderado	2 - De Atenção

AVALIAÇÕES QUANTITATIVAS

Agente	Fontes Geradoras	Intensidade/ Concentração	Técnica Utilizada	Nível de Ação	Limite de tolerância	Tipo/Tempo de Exposição
Ruído contínuo ou intermitente (Leg. Trabalhista)	Trator Cortador de Grama TS 148	87.85 dB (A)	NR 15 - Anexo I	80 dB (A)	85 dB (A)	Habitual/Intermitente
Betume	Preparação de asfalto	1,962 mg/m ³	Avaliação Quantitativa	0,25 mg/m ³	0,50 mg/m ³	Habitual/Intermitente
Tolueno	Preparação de asfalto	0,7194 mg/m ³	Avaliação Quantitativa	145 mg/m ³	290 mg/m ³	Habitual/Intermitente
Xileno	Preparação de asfalto	0,7161 mg/m ³	Avaliação Quantitativa	170 mg/m ³	340 mg/m ³	Habitual/Intermitente
Benzeno e seus compostos tóxicos	Preparação de asfalto	0,1140 ppm	Avaliação Quantitativa	0,5 ppm	1 ppm	Habitual/Intermitente
Sílica Livre (Sílica Cristalina, como Alfa-Quartzo)	Ambiente Asfáltico	0,0025 mg/m ³	Avaliação Quantitativa	0,0125 mg/m ³	0,025 mg/m ³	Habitual/Intermitente
Negro de Fumo	Preparação de asfalto	0,1250 mg/m ³	Avaliação Quantitativa	1,75 mg/m ³	3,5 mg/m ³	Habitual/Intermitente
Poeira Respirável	Ambiente asfáltico	0,3250 mg/m ³	Avaliação Quantitativa	1,5 mg/m ³	3 mg/m ³	Habitual/Intermitente
Vibrações de corpo inteiro (AREN)	Trator Cortador Grama TS 148	0,95 m/s ²	NHO 09	0,55 m/s ²	1,1 m/s ²	Habitual/Intermitente
Vibrações de corpo inteiro (VDVR)	Trator Cortador Grama TS 148	3,20 m/s ²	NHO 09	10,5 m/s ²	21 m/s ²	Habitual/Intermitente
Vibração localizada (mão-braço)	Máquinas e equipamentos	5,19 m/s ²	NHO 09	2.5 m/s ²	5.0 m/s ²	Habitual/Intermitente

EPI(s)	
Recomendados	Protetor Auricular, Respirador purificador de ar tipo peça semi facial filtrante para partículas PFF2, Respirador purificador de ar tipo peça semi facial, Luva para proteção contra agentes químicos e mecânicos.
Utilizados	Protetor Auricular, Respirador purificador de ar tipo peça semi facial filtrante para partículas PFF2, Respirador purificador de ar tipo peça semi facial, Luva para proteção contra agentes químicos e mecânicos.
CAs Utilizados	5745, 8357, 4115, 33121.
MEDIDAS DE CONTROLE	
Recomendadas	<p>Individuais - Fazer uso dos EPIs recomendados para a função.</p> <p>Administrativas - Registro de entrega de EPI</p> <p>Coletivas - PCA - Programa de Proteção Auditiva</p> <p>Administrativas - Preventiva - Treinamento quanto ao uso dos EPIs (NR-06)</p> <p>Coletivas - PPR - Programa de Proteção Respiratória</p> <p>Administrativas - Preventiva - Disponibilização e conscientização sobre a FISPQ e/ou FDS do produto químico</p> <p>Administrativas - Preventiva- Treinamento de Segurança e Identificação de Produtos Químicos e Rotulagem (NR-26)</p> <p>Administrativas - Preventiva - VCI Informar e orientar os trabalhadores sobre os riscos decorrentes da exposição à vibração de corpo inteiro.</p> <p>Administrativas - Preventiva - VCI Monitoramento periódico que consistem em uma avaliação sistemática e repetitiva da exposição dos trabalhadores.</p> <p>Administrativas - Preventiva VCI Informar e orientar os trabalhadores sobre os cuidados a serem tomados após a exposição, tais como evitar levantar pesos ou fazer movimentos bruscos de torção ou flexão.</p> <p>Administrativas - Preventiva VCI Informar e orientar os trabalhadores sobre os cuidados e procedimentos necessários para a redução da exposição à vibração, como por exemplo, adotar velocidades adequadas no uso de veículos, evitar, dentro do possível, superfícies irregulares, ajustar o assento do veículo em relação ao posicionamento e ao peso do usuário.</p> <p>Administrativas - Preventiva - VMB Informar e orientar os trabalhadores sobre os riscos decorrentes da exposição à vibração de corpo inteiro.</p> <p>Administrativas - Preventiva - VMB Monitoramento periódico que consistem em uma avaliação sistemática e repetitiva da exposição dos trabalhadores.</p> <p>Administrativas - Preventiva VMB Informar e orientar os trabalhadores sobre os cuidados a serem tomados após a exposição, tais como evitar levantar pesos.</p> <p>Administrativas - Preventiva VMB Informar e orientar os trabalhadores sobre os cuidados e procedimentos necessários para a redução da exposição à vibração, como por exemplo, uso de ferramentas com amortecimento de vibração, operar na pressão correta, pausas regulares.</p>
Implementadas	Individuais - Fazer uso dos EPIs recomendados para a função.
CONCLUSÕES	
Periculosidade:	N.A. - As atividades exercidas pela função não se caracterizam como atividades perigosas. (NR 16 e seus Anexos)
Insalubridade:	Máximo(40%) - Conforme legislação, as atividades exercidas pelo cargo caracterizam-se como insalubres. (NR 15 e seus Anexos).

INVENTÁRIO DE RISCOS

Setor	SECRETARIA MUNICIPAL DE EDUCAÇÃO	Qtde de Funcionários	7
Cargo	PROFESSOR - CLASSE A	Função	PROFESSOR - CLASSE A
Descrição das atividades	ATRIBUIÇÕES 1. DOCÊNCIA NA EDUCAÇÃO BÁSICA, incluindo, entre outras, as seguintes atribuições: 1.1. Participar na elaboração da proposta pedagógica da escola. 1.2. Elaborar e cumprir plano de trabalho segundo a proposta pedagógica da escola. 1.3. Zelar pela aprendizagem dos alunos. 1.4. Estabelecer e implementar estratégias de recuperação para os alunos de menor rendimento. 1.5. Ministras os dias letivos e as horas-aula estabelecidos. 1.6. Participar integralmente dos períodos dedicados ao planejamento, à avaliação e ao desenvolvimento profissional. 1.7. Colaborar com as atividades de articulação com as famílias e a comunidade. 1.8. Desincumbir-se das demais tarefas indispensáveis ao atingimento dos fins educacionais da escola e do processo de ensino-aprendizagem. 2. ATIVIDADES DE SUPORTE PEDAGÓGICO DIRETO À DOCÊNCIA NA EDUCAÇÃO BÁSICA, voltadas para a administração, planejamento, inspeção, supervisão e orientação educacional, incluindo, entre outras, as seguintes atribuições: 2.1.		

EXPOSIÇÕES

Não foram identificados riscos significativos

CONCLUSÕES**Periculosidade:**

N.A. - As atividades exercidas pela função não se caracterizam como atividades perigosas. (Lei Municipal)

Insalubridade:

N.A. - As atividades exercidas pela função não se caracterizam como atividades insalubres. (Lei Municipal).



INVENTÁRIO DE RISCOS

Setor	SECRETARIA MUNICIPAL DE EDUCAÇÃO	Qtde de Funcionários	4
Cargo	PROFESSOR - CLASSE B	Função	PROFESSOR - CLASSE B
Descrição das atividades	ATRIBUIÇÕES 1. DOCÊNCIA NA EDUCAÇÃO BÁSICA, incluindo, entre outras, as seguintes atribuições: 1.1. Participar na elaboração da proposta pedagógica da escola. 1.2. Elaborar e cumprir plano de trabalho segundo a proposta pedagógica da escola. 1.3. Zelar pela aprendizagem dos alunos. 1.4. Estabelecer e implementar estratégias de recuperação para os alunos de menor rendimento. 1.5. Ministras os dias letivos e as horas-aula estabelecidos. 1.6. Participar integralmente dos períodos dedicados ao planejamento, à avaliação e ao desenvolvimento profissional. 1.7. Colaborar com as atividades de articulação com as famílias e a comunidade. 1.8. Desincumbir-se das demais tarefas indispensáveis ao atingimento dos fins educacionais da escola e do processo de ensino-aprendizagem. 2. ATIVIDADES DE SUPORTE PEDAGÓGICO DIRETO À DOCÊNCIA NA EDUCAÇÃO BÁSICA, voltadas para a administração, planejamento, inspeção, supervisão e orientação educacional, incluindo, entre outras, as seguintes atribuições: 2.1.		

EXPOSIÇÕES

Não foram identificados riscos significativos

CONCLUSÕES**Periculosidade:**

N.A. - As atividades exercidas pela função não se caracterizam como atividades perigosas. (Lei Municipal)

Insalubridade:

N.A. - As atividades exercidas pela função não se caracterizam como atividades insalubres. (Lei Municipal).



INVENTÁRIO DE RISCOS

Setor	SECRETARIA MUNICIPAL DE EDUCAÇÃO	Qtde de Funcionários	5
Cargo	PROFESSOR - CLASSE C	Função	PROFESSOR - CLASSE C
Descrição das atividades	ATRIBUIÇÕES 1. DOCÊNCIA NA EDUCAÇÃO BÁSICA, incluindo, entre outras, as seguintes atribuições: 1.1. Participar na elaboração da proposta pedagógica da escola. 1.2. Elaborar e cumprir plano de trabalho segundo a proposta pedagógica da escola. 1.3. Zelar pela aprendizagem dos alunos. 1.4. Estabelecer e implementar estratégias de recuperação para os alunos de menor rendimento. 1.5. Ministras os dias letivos e as horas-aula estabelecidos. 1.6. Participar integralmente dos períodos dedicados ao planejamento, à avaliação e ao desenvolvimento profissional. 1.7. Colaborar com as atividades de articulação com as famílias e a comunidade. 1.8. Desincumbir-se das demais tarefas indispensáveis ao atingimento dos fins educacionais da escola e do processo de ensino-aprendizagem. 2. ATIVIDADES DE SUPORTE PEDAGÓGICO DIRETO À DOCÊNCIA NA EDUCAÇÃO BÁSICA, voltadas para a administração, planejamento, inspeção, supervisão e orientação educacional, incluindo, entre outras.		

EXPOSIÇÕES

Não foram identificados riscos significativos

CONCLUSÕES**Periculosidade:**

N.A. - As atividades exercidas pela função não se caracterizam como atividades perigosas. (Lei Municipal)

Insalubridade:

N.A. - As atividades exercidas pela função não se caracterizam como atividades insalubres. (Lei Municipal).



INVENTÁRIO DE RISCOS

Setor	SECRETARIA MUNICIPAL DE EDUCAÇÃO	Qtde de Funcionários	1
Cargo	PSICÓLOGO	Função	PSICÓLOGO
Descrição das atividades	SÍNTESE DOS DEVERES - Execução de serviços profissionais na área da psicologia, de acordo com o programa de trabalho da secretaria Municipal da saúde. ATRIBUIÇÕES - Efetuar diagnósticos; prestar orientação psicopedagógica; orientar e solucionar problemas de ajustamento; utilizar-se de métodos e técnicas psicológicas; realizar perícias e emitir pareceres, sobre psicologia; supervisionar trabalhos teóricos e práticos de psicologia, realizar pesquisas; dirigir serviços de psicologia; trabalhar de acordo com os programas estabelecidos pela SMS, previstos no Plano Municipal de Saúde; diagnosticar personalidade; estudar os fatores intervenientes em distúrbios emocionais; levantar dados a respeito do desenvolvimento psicológico no campo sócio, afetivo, motor, intelectual e outros a fins; atender pessoas com problemas de deficiência especial, mental, sensorial e motor, que apresente problemas de desajuste familiar e ou social; elaborar, aplicar e interpretar testes psicológicos.		

EXPOSIÇÕES

Não foram identificados riscos significativos

CONCLUSÕES**Periculosidade:**

N.A. - As atividades exercidas pela função não se caracterizam como atividades perigosas. (Lei Municipal)

Insalubridade:

N.A. - As atividades exercidas pela função não se caracterizam como atividades insalubres. (Lei Municipal).

INVENTÁRIO DE RISCOS

Setor	SECRETARIA MUNICIPAL DE EDUCAÇÃO	Qtde de Funcionários	1
Cargo	SECRETÁRIO DE ESCOLA	Função	SECRETÁRIO DE ESCOLA
Descrição das atividades	SÍNTESE DOS DEVERES - Execução de serviços profissionais nas Secretarias de Unidades Educacionais, de acordo com os programas de trabalho da Secretaria Municipal de Educação e Cultura. ATRIBUIÇÕES - Em relação à vida escolar dos alunos: efetivar as matrículas, organização dos documentos, expedição de transferências e certificados de conclusão do curso, emissão das atas finais, lançamento das notas (resultados das avaliações escolares); Em relação às escolas: efetivação dos censos e frequências escolares, digitação e expedição de correspondências e demais documentos pertinentes, arquivamento de documentos e correspondências, reprodução e confecção de materiais pedagógicos, participação nas atividades desenvolvidas pela escola, encaminhamento dos pais à direção e/ou coordenação pedagógica, executar outras atividades correlatas.		

EXPOSIÇÕES

Não foram identificados riscos significativos

CONCLUSÕES**Periculosidade:**

N.A. - As atividades exercidas pela função não se caracterizam como atividades perigosas. (Lei Municipal)

Insalubridade:

N.A. - As atividades exercidas pela função não se caracterizam como atividades insalubres. (Lei Municipal).



INVENTÁRIO DE RISCOS

Setor	SECRETARIA MUNICIPAL DE EDUCAÇÃO	Qtde de Funcionários	1
Cargo	SECRETÁRIO MUNICIPAL	Função	SECRETÁRIO MUNICIPAL
Descrição das atividades	SÍNTESE DOS DEVERES - Exercer direção, orientar, coordenar e controlar os trabalhos de uma secretaria municipal. ATRIBUIÇÕES - Zelar pelo cumprimento de projetos e programas baseados em critérios de prioridade e de custo-benefício; apresentar ao prefeito, na época própria, o programa anual de trabalho do seu órgão, supervisionar a elaboração da proposta orçamentária do seu órgão apresentar periodicamente, relatório das atividades do seu órgão; proferir despachos decisórios e interlocutório, em processos atinentes a assuntos de competência do órgão que dirige, propor ao órgão competente da secretaria de administração a admissão; exoneração e/ou dispensa de pessoal; indicar o prefeito, pessoas para o conhecimento das funções de chefia que lhe são subordinadas ou propor uma exoneração; fazer comunicar ao setor competente as transferências de bens moveis e equipamentos; aprovar a escala de férias do pessoal de seu órgão.		

EXPOSIÇÕES

Não foram identificados riscos significativos

CONCLUSÕES**Periculosidade:**

N.A. - As atividades exercidas pela função não se caracterizam como atividades perigosas. (Lei Municipal)

Insalubridade:

N.A. - As atividades exercidas pela função não se caracterizam como atividades insalubres. (Lei Municipal).



INVENTÁRIO DE RISCOS

Setor	SERVIDOR CEDIDO	Qtde de Funcionários	1
Cargo	PROFESSOR - CLASSE B	Função	PROFESSOR - CLASSE B
Descrição das atividades	ATRIBUIÇÕES 1. DOCÊNCIA NA EDUCAÇÃO BÁSICA, incluindo, entre outras, as seguintes atribuições: 1.1. Participar na elaboração da proposta pedagógica da escola. 1.2. Elaborar e cumprir plano de trabalho segundo a proposta pedagógica da escola. 1.3. Zelar pela aprendizagem dos alunos. 1.4. Estabelecer e implementar estratégias de recuperação para os alunos de menor rendimento. 1.5. Ministras os dias letivos e as horas-aula estabelecidos. 1.6. Participar integralmente dos períodos dedicados ao planejamento, à avaliação e ao desenvolvimento profissional. 1.7. Colaborar com as atividades de articulação com as famílias e a comunidade. 1.8. Desincumbir-se das demais tarefas indispensáveis ao atingimento dos fins educacionais da escola e do processo de ensino-aprendizagem. 2. ATIVIDADES DE SUPORTE PEDAGÓGICO DIRETO À DOCÊNCIA NA EDUCAÇÃO BÁSICA, voltadas para a administração, planejamento, inspeção, supervisão e orientação educacional, incluindo, entre outras, as seguintes atribuições: 2.1.		

EXPOSIÇÕES

Não foram identificados riscos significativos

CONCLUSÕES**Periculosidade:**

N.A. - As atividades exercidas pela função não se caracterizam como atividades perigosas. (Lei Municipal)

Insalubridade:

N.A. - As atividades exercidas pela função não se caracterizam como atividades insalubres. (Lei Municipal).



INVENTÁRIO DE RISCOS

Setor	SETOR BIBLIOTECA PÚBLICA	Qtde de Funcionários	1
Cargo	PROFESSOR - CLASSE B	Função	PROFESSOR - CLASSE B
Descrição das atividades	ATRIBUIÇÕES 1. DOCÊNCIA NA EDUCAÇÃO BÁSICA, incluindo, entre outras, as seguintes atribuições: 1.1. Participar na elaboração da proposta pedagógica da escola. 1.2. Elaborar e cumprir plano de trabalho segundo a proposta pedagógica da escola. 1.3. Zelar pela aprendizagem dos alunos. 1.4. Estabelecer e implementar estratégias de recuperação para os alunos de menor rendimento. 1.5. Ministras os dias letivos e as horas-aula estabelecidos. 1.6. Participar integralmente dos períodos dedicados ao planejamento, à avaliação e ao desenvolvimento profissional. 1.7. Colaborar com as atividades de articulação com as famílias e a comunidade. 1.8. Desincumbir-se das demais tarefas indispensáveis ao atingimento dos fins educacionais da escola e do processo de ensino-aprendizagem. 2. ATIVIDADES DE SUPORTE PEDAGÓGICO DIRETO À DOCÊNCIA NA EDUCAÇÃO BÁSICA, voltadas para a administração, planejamento, inspeção, supervisão e orientação educacional, incluindo, entre outras, as seguintes atribuições: 2.1.		

EXPOSIÇÕES

Não foram identificados riscos significativos

CONCLUSÕES**Periculosidade:**

N.A. - As atividades exercidas pela função não se caracterizam como atividades perigosas. (Lei Municipal)

Insalubridade:

N.A. - As atividades exercidas pela função não se caracterizam como atividades insalubres. (Lei Municipal).



INVENTÁRIO DE RISCOS

Setor	SETOR BIBLIOTECA PÚBLICA	Qtde de Funcionários	1
Cargo	PROFESSOR - CLASSE C	Função	PROFESSOR - CLASSE C
Descrição das atividades	ATRIBUIÇÕES 1. DOCÊNCIA NA EDUCAÇÃO BÁSICA, incluindo, entre outras, as seguintes atribuições: 1.1. Participar na elaboração da proposta pedagógica da escola. 1.2. Elaborar e cumprir plano de trabalho segundo a proposta pedagógica da escola. 1.3. Zelar pela aprendizagem dos alunos. 1.4. Estabelecer e implementar estratégias de recuperação para os alunos de menor rendimento. 1.5. Ministras os dias letivos e as horas-aula estabelecidos. 1.6. Participar integralmente dos períodos dedicados ao planejamento, à avaliação e ao desenvolvimento profissional. 1.7. Colaborar com as atividades de articulação com as famílias e a comunidade. 1.8. Desincumbir-se das demais tarefas indispensáveis ao atingimento dos fins educacionais da escola e do processo de ensino-aprendizagem. 2. ATIVIDADES DE SUPORTE PEDAGÓGICO DIRETO À DOCÊNCIA NA EDUCAÇÃO BÁSICA, voltadas para a administração, planejamento, inspeção, supervisão e orientação educacional, incluindo, entre outras.		

EXPOSIÇÕES

Não foram identificados riscos significativos

CONCLUSÕES**Periculosidade:**

N.A. - As atividades exercidas pela função não se caracterizam como atividades perigosas. (Lei Municipal)

Insalubridade:

N.A. - As atividades exercidas pela função não se caracterizam como atividades insalubres. (Lei Municipal).



INVENTÁRIO DE RISCOS

Setor	SETOR CASA DA CULTURA	Qtde de Funcionários	0
Cargo	DOMÉSTICA EM EXTINÇÃO	Função	DOMÉSTICA EM EXTINÇÃO
Descrição das atividades	<p>SÍNTESE DOS DEVERES - Execução de trabalhos rotineiros de limpeza e conservação em prédios públicos municipais. ATRIBUIÇÕES - Executar de trabalhos rotineiros de limpeza e conservação em prédios públicos municipais, móveis, utensílios e louças, com materiais apropriados; limpeza de instalações sanitárias; executar, sob supervisão, as tarefas pertinentes à higiene e à saúde de crianças, servindo-lhes, inclusive, a alimentação; efetuar a remoção de pó ou outros detritos nocivos dos móveis, paredes, teto, portas, janelas e equipamentos, limpando-os com flanelas ou vassouras apropriadas, para conservar-lhes a boa aparência; limpar escadas, pisos, passarelas e tapetes, varrendo e lavando-os; arrumar banheiros e toaletes, limpando-os com água, sabão, detergente e desinfetante; auxiliar nas atividades lúdicas nas escolas infantis; executar outras tarefas correlatas. Em todo e qualquer prédio administrativo onde não tenha merendeira designada.</p>		

EXPOSIÇÕES

Tipo Agente	Biológico	Agente	Vírus, fungos, bactérias e etc. (Limpeza Banheiros)	Tipo avaliação	Qualitativa
Perigo(s)	Vírus, fungos, bactérias e etc.				
Fontes Geradoras	Limpeza de sanitários	Meio de propagação / Trajetória	Contato/Pele	Tipo / Tempo de Exposição	Habitual / Intermitente
Dados	<p>Descrição: Os riscos biológicos ocorrem por meio de microorganismos que, em contato com o homem, podem provocar inúmeras doenças.</p> <p>Sugestão(ões) iniciais: Uso de EPI, higiene rigorosa nos locais de trabalho, hábitos de higiene pessoal, uso de roupas adequadas, vacinação, treinamento, sistema de ventilação/exaustão.</p> <p>Riscos(Possíveis danos à saúde): Entre as inúmeras doenças profissionais provocadas por microorganismos incluem-se: tuberculose, brucelose, malária, febre amarela (Fonte: Decreto 3048/99).</p> <p>EPI(s) Eficaz(es): Sim</p> <p>EPC(s) Eficaz(es): N.A.</p> <p>Situação de Controle da Avaliação: Controlado</p>				

Inventário de riscos

Probabilidade	Severidade	Nível de risco	Classificação de risco
Provável	Severos	2 - Moderado	2 - De Atenção

EPI(s)

Recomendados	Luva para proteção contra agentes químicos e mecânicos.
Utilizados	Luva para proteção contra agentes químicos e mecânicos.
CAs Utilizados	33121.

MEDIDAS DE CONTROLE

Recomendadas	Individuais - Fazer uso dos EPIs recomendados para a função. Administrativas - Registro de entrega de EPI Administrativas - Preventiva - Treinamento quanto ao uso dos EPIs (NR-06)
Implementadas	Individuais - Fazer uso dos EPIs recomendados para a função.

CONCLUSÕES**Periculosidade:**

N.A. - As atividades exercidas pela função não se caracterizam como atividades perigosas. (NR 16 e seus Anexos)

Insalubridade:

Máximo(40%) - Conforme legislação, as atividades exercidas pelo cargo caracterizam-se como insalubres. (NR 15 e seus Anexos).

INVENTÁRIO DE RISCOS

Setor	SETOR CASA DA CULTURA	Qtde de Funcionários	1
Cargo	PROFESSOR - CLASSE C	Função	PROFESSOR - CLASSE C
Descrição das atividades	ATRIBUIÇÕES 1. DOCÊNCIA NA EDUCAÇÃO BÁSICA, incluindo, entre outras, as seguintes atribuições: 1.1. Participar na elaboração da proposta pedagógica da escola. 1.2. Elaborar e cumprir plano de trabalho segundo a proposta pedagógica da escola. 1.3. Zelar pela aprendizagem dos alunos. 1.4. Estabelecer e implementar estratégias de recuperação para os alunos de menor rendimento. 1.5. Ministras os dias letivos e as horas-aula estabelecidos. 1.6. Participar integralmente dos períodos dedicados ao planejamento, à avaliação e ao desenvolvimento profissional. 1.7. Colaborar com as atividades de articulação com as famílias e a comunidade. 1.8. Desincumbir-se das demais tarefas indispensáveis ao atingimento dos fins educacionais da escola e do processo de ensino-aprendizagem. 2. ATIVIDADES DE SUPORTE PEDAGÓGICO DIRETO À DOCÊNCIA NA EDUCAÇÃO BÁSICA, voltadas para a administração, planejamento, inspeção, supervisão e orientação educacional, incluindo, entre outras.		

EXPOSIÇÕES

Não foram identificados riscos significativos

CONCLUSÕES**Periculosidade:**

N.A. - As atividades exercidas pela função não se caracterizam como atividades perigosas. (Lei Municipal)

Insalubridade:

N.A. - As atividades exercidas pela função não se caracterizam como atividades insalubres. (Lei Municipal).



INVENTÁRIO DE RISCOS

Setor	SETOR CASA DA CULTURA - CONSELHO MUNICIPAL DE EDUCAÇÃO	Qtde de Funcionários	1
Cargo	PROFESSOR - CLASSE B	Função	PROFESSOR - CLASSE B
Descrição das atividades	ATRIBUIÇÕES 1. DOCÊNCIA NA EDUCAÇÃO BÁSICA, incluindo, entre outras, as seguintes atribuições: 1.1. Participar na elaboração da proposta pedagógica da escola. 1.2. Elaborar e cumprir plano de trabalho segundo a proposta pedagógica da escola. 1.3. Zelar pela aprendizagem dos alunos. 1.4. Estabelecer e implementar estratégias de recuperação para os alunos de menor rendimento. 1.5. Ministrar os dias letivos e as horas-aula estabelecidos. 1.6. Participar integralmente dos períodos dedicados ao planejamento, à avaliação e ao desenvolvimento profissional. 1.7. Colaborar com as atividades de articulação com as famílias e a comunidade. 1.8. Desincumbir-se das demais tarefas indispensáveis ao atingimento dos fins educacionais da escola e do processo de ensino-aprendizagem. 2. ATIVIDADES DE SUPORTE PEDAGÓGICO DIRETO À DOCÊNCIA NA EDUCAÇÃO BÁSICA, voltadas para a administração, planejamento, inspeção, supervisão e orientação educacional, incluindo, entre outras, as seguintes atribuições: 2.1.		

EXPOSIÇÕES

Não foram identificados riscos significativos

CONCLUSÕES**Periculosidade:**

N.A. - As atividades exercidas pela função não se caracterizam como atividades perigosas. (Lei Municipal)

Insalubridade:

N.A. - As atividades exercidas pela função não se caracterizam como atividades insalubres. (Lei Municipal).

9 - Encerramento

ROGÉRIO CAMARGO ADIERS

ENGENHEIRO EM SEGURANÇA DO TRABALHO - CREA: 76894-RS

TRES PASSOS - RS, 28 de março de 2025

Conplan Segurança e Saúde Ltda

Av Maua, 1377, sala 1, Centro, Ibirubá - RS

Telefone: (54) 3324-2208 E-mail: financeiro@conplan.com.br

10 - Anexos

Relatório de Dosimetria de Ruído DosePro 22051303901A Versão de Firmware: 1.2 Versão de Software: 0.3.14

Identificação

Empresa Avaliadora: Conplan Segurança e Saúde LTDA
Avaliador: Daiara
Data da Avaliação: 12/02/2025 08:48:37
Empresa Avaliada: SECRETARIA MUNICIPAL DE EDUCAÇÃO
Jornada de Trabalho (hh:mm): 08:00
Funcionário Avaliado: SIDIANE DREYER MORAES
Função/Atividade Avaliada (GHE): merendeira

Configuração do Dosímetro

Dosímetro NR15
Curva de Ponderação: A
Ponderação Temporal: Lenta
Nível limiar: 80dB
Critério de referência: 85dB
Taxa de troca(Q): 5
Curva de Ponderação de Pico: A

Resultado

Dosímetro NR15
Dose: 4.76%
Dose Projetada: 76.16%
LAvg: 83.04dB
NE: 83.04dB
NEN: 83.04dB
TWA: 63.03dB
LMin: 80.74dB (12/02/2025 08:49)
LMax: 93.68dB (12/02/2025 09:06)
LAPk: 104.90dB (12/02/2025 09:06)

Duração: 00:30:00 Tempo em pausa: 00:00:00
Início: 12/02/2025 08:48:37 Fim: 12/02/2025 09:18:31
Ocorrências de picos acima de 115dB: 0

Anotações

Relatório de Dosimetria de Ruído DosePro 22051303901A Versão de Firmware: 1.2 Versão de Software: 0.3.14

Gráfico Nível de Ruído X Tempo



Gráfico Histograma



Relatório de Dosimetria de Ruído DosePro 22051303901A Versão de Firmware: 1.2 Versão de Software: 0.3.14

ID	Hora	Nível (dBA)
1	12/02/2025 08:49:37	90.65
2	12/02/2025 08:50:37	90.13
3	12/02/2025 08:51:37	90.79
4	12/02/2025 08:52:37	91.22
5	12/02/2025 08:53:37	91.16
6	12/02/2025 08:54:37	90.99
7	12/02/2025 08:55:37	91.59
8	12/02/2025 08:56:37	92.07
9	12/02/2025 08:57:37	91.17
10	12/02/2025 08:58:37	90.84
11	12/02/2025 08:59:37	90.31
12	12/02/2025 09:00:37	90.57
13	12/02/2025 09:01:37	91.99
14	12/02/2025 09:02:37	90.48
15	12/02/2025 09:03:37	90.72
16	12/02/2025 09:04:37	90.72
17	12/02/2025 09:05:37	89.95
18	12/02/2025 09:06:37	91.71
19	12/02/2025 09:07:37	90.59
20	12/02/2025 09:08:37	90.48
21	12/02/2025 09:09:37	90.31
22	12/02/2025 09:10:37	90.26
23	12/02/2025 09:11:37	90.46
24	12/02/2025 09:12:37	90.25
25	12/02/2025 09:13:37	90.86
26	12/02/2025 09:14:37	90.33
27	12/02/2025 09:15:37	90.51
28	12/02/2025 09:16:37	90.98
29	12/02/2025 09:17:37	91.13
30	12/02/2025 09:18:37	90.45

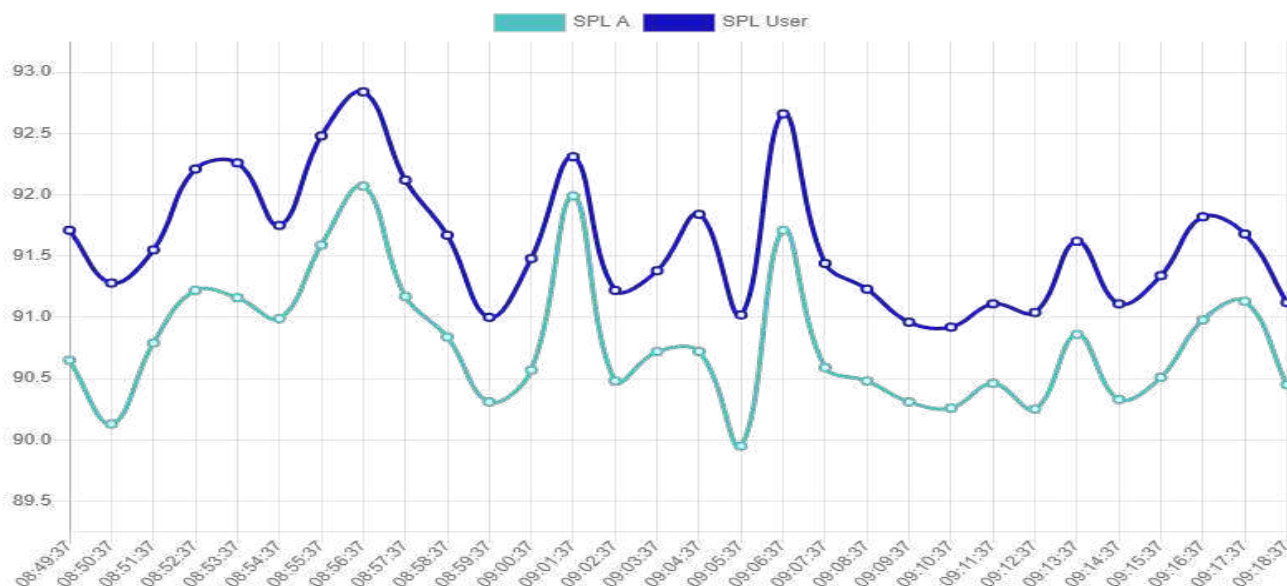
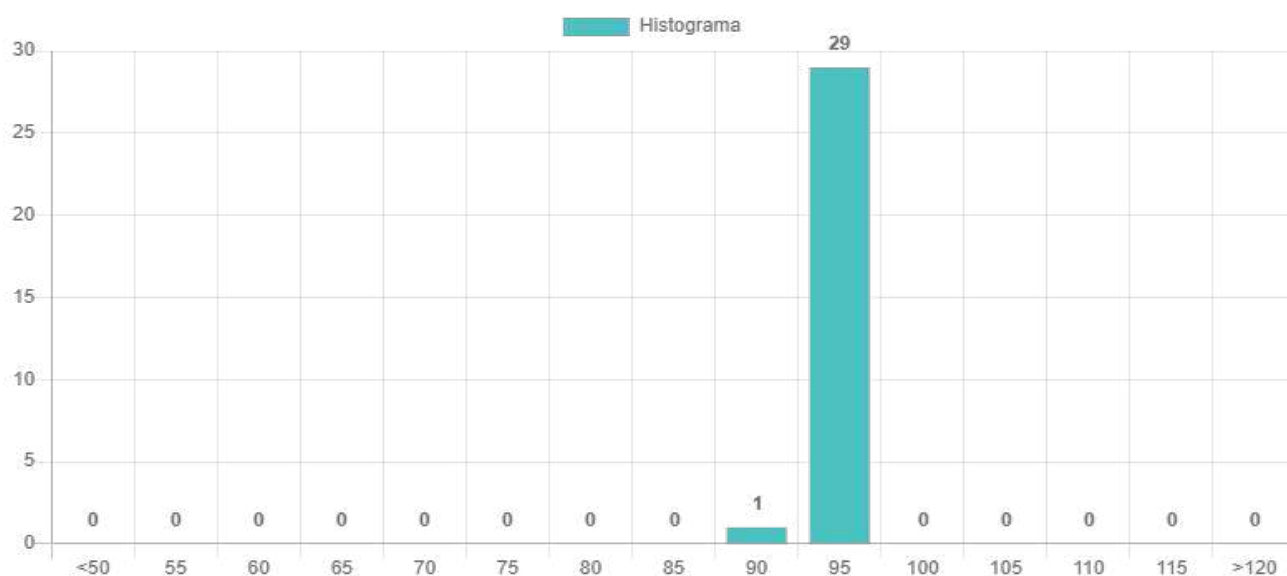

Relatório de Dosimetria de Ruído DosePro 22071504201A Versão de Firmware: 1.2 Versão de Software: 0.3.14

Identificação

Empresa Avaliadora: Conplan Segurança e Saúde LTDA
Avaliador: Daiara
Data da Avaliação: 10/02/2025 08:53:55
Empresa Avaliada: SECRETARIA MUNICIPAL DE EDUCAÇÃO
Jornada de Trabalho (hh:mm): 08:00
Funcionário Avaliado: Debora Graciele Petry
Função/Atividade Avaliada (GHE): Merendeira

Configuração do Dosímetro

Dosímetro NR15
Curva de Ponderação: A
Ponderação Temporal: Lenta
Nível limiar: 80dB
Critério de referência: 85dB
Taxa de troca(Q): 5
Curva de Ponderação de Pico: A

Resultado

Dosímetro NR15
Dose: 0.66%
Dose Projetada: 11.53%
LAvg: 69.41dB
NE: 69.41dB
NEN: 69.41dB
TWA: 48.78dB
LMin: 60.01dB (10/02/2025 09:14)
LMax: 89.65dB (10/02/2025 08:54)
LAPk: ---- dB (---/---/--- ---)

Duração: 00:27:29 Tempo em pausa: 00:00:00
Início: 10/02/2025 08:53:55 Fim: 10/02/2025 09:21:20
Ocorrências de picos acima de 115dB: 0

Anotações

Relatório de Dosimetria de Ruído DosePro 22071504201A Versão de Firmware: 1.2 Versão de Software: 0.3.14

Gráfico Nível de Ruído X Tempo



Gráfico Histograma



Relatório de Dosimetria de Ruído DosePro 22071504201A Versão de Firmware: 1.2 Versão de Software: 0.3.14

ID	Hora	Nível (dBA)
1	10/02/2025 08:54:55	88.42
2	10/02/2025 08:55:55	85.90
3	10/02/2025 08:56:55	86.49
4	10/02/2025 08:57:55	90.71
5	10/02/2025 08:58:55	89.48
6	10/02/2025 08:59:55	78.53
7	10/02/2025 09:00:55	76.89
8	10/02/2025 09:01:55	82.02
9	10/02/2025 09:02:55	80.94
10	10/02/2025 09:03:55	88.63
11	10/02/2025 09:04:55	87.81
12	10/02/2025 09:05:55	83.78
13	10/02/2025 09:06:55	78.29
14	10/02/2025 09:07:55	78.95
15	10/02/2025 09:08:55	79.13
16	10/02/2025 09:09:55	85.66
17	10/02/2025 09:10:55	87.82
18	10/02/2025 09:11:55	86.35
19	10/02/2025 09:12:55	85.11
20	10/02/2025 09:13:55	75.17
21	10/02/2025 09:14:55	83.76
22	10/02/2025 09:15:55	74.62
23	10/02/2025 09:16:55	82.68
24	10/02/2025 09:17:55	78.42
25	10/02/2025 09:18:55	77.56
26	10/02/2025 09:19:55	75.93
27	10/02/2025 09:20:55	80.69
28	10/02/2025 09:21:55	69.71

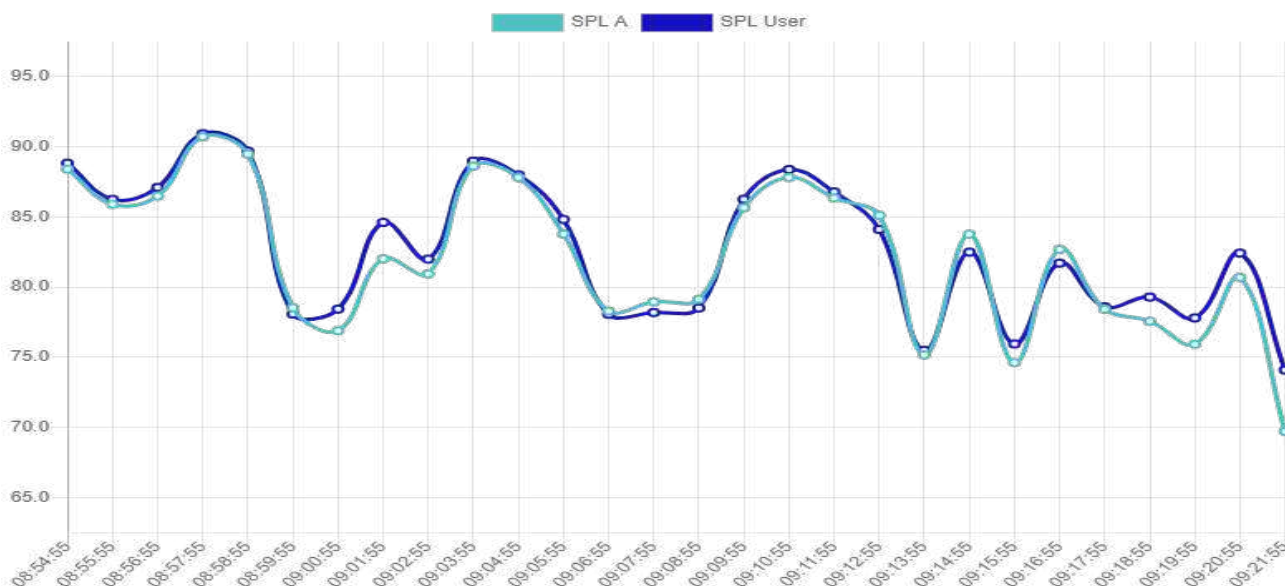
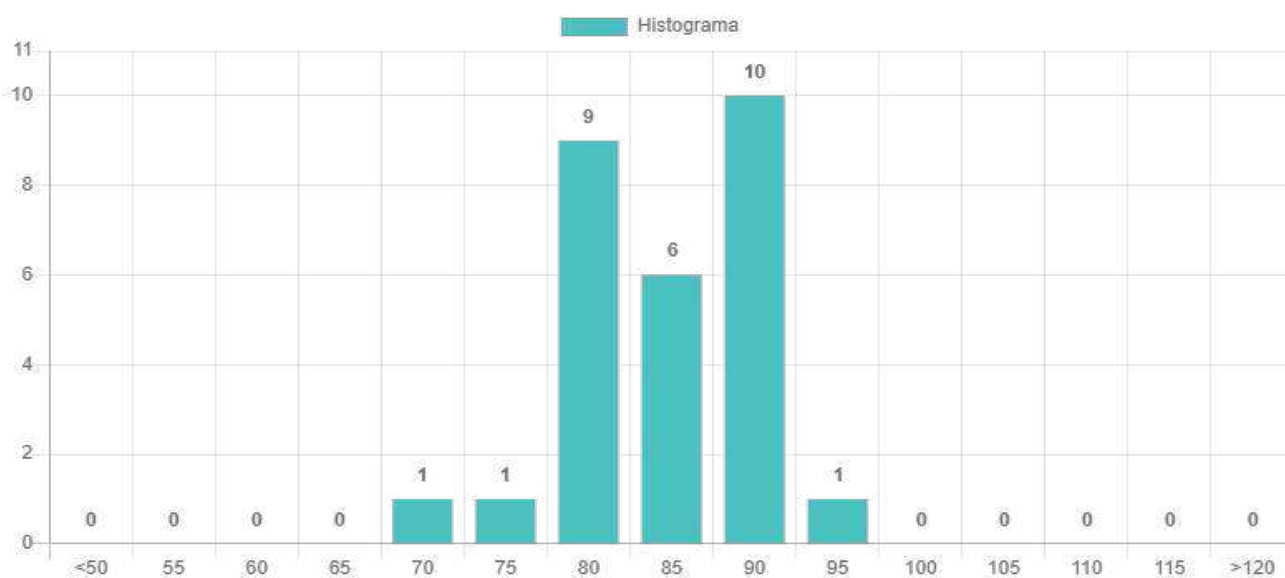

Relatório de Dosimetria de Ruído DosePro 22071504201A Versão de Firmware: 1.2 Versão de Software: 0.3.14

Identificação

Empresa Avaliadora: Conplan Segurança e Saúde LTDA
Avaliador: Daiara
Data da Avaliação: 12/02/2025 09:21:43
Empresa Avaliada: SECRETARIA MUNICIPAL DE EDUCAÇÃO
Jornada de Trabalho (hh:mm): 08:00
Funcionário Avaliado: RAFAELA RODRIGUES DE MORAIS
Função/Atividade Avaliada (GHE): Servente

Configuração do Dosímetro

Dosímetro NR15
Curva de Ponderação: A
Ponderação Temporal: Lenta
Nível limiar: 80dB
Critério de referência: 85dB
Taxa de troca(Q): 5
Curva de Ponderação de Pico: A

Resultado

Dosímetro NR15
Dose: 8.60%
Dose Projetada: 95.12%
LAvg: 84.64dB
NE: 84.64dB
NEN: 84.64dB
TWA: 67.30dB
LMin: 60.01dB (12/02/2025 09:39)
LMax: 103.90dB (12/02/2025 09:26)
LAPk: 113.75dB (12/02/2025 09:27)

Duração: 00:43:24 Tempo em pausa: 00:00:00
Início: 12/02/2025 09:21:43 Fim: 12/02/2025 10:05:04
Ocorrências de picos acima de 115dB: 0

Anotações

Lava Jato

Relatório de Dosimetria de Ruído DosePro 22071504201A Versão de Firmware: 1.2 Versão de Software: 0.3.14

Gráfico Nível de Ruído X Tempo



Gráfico Histograma

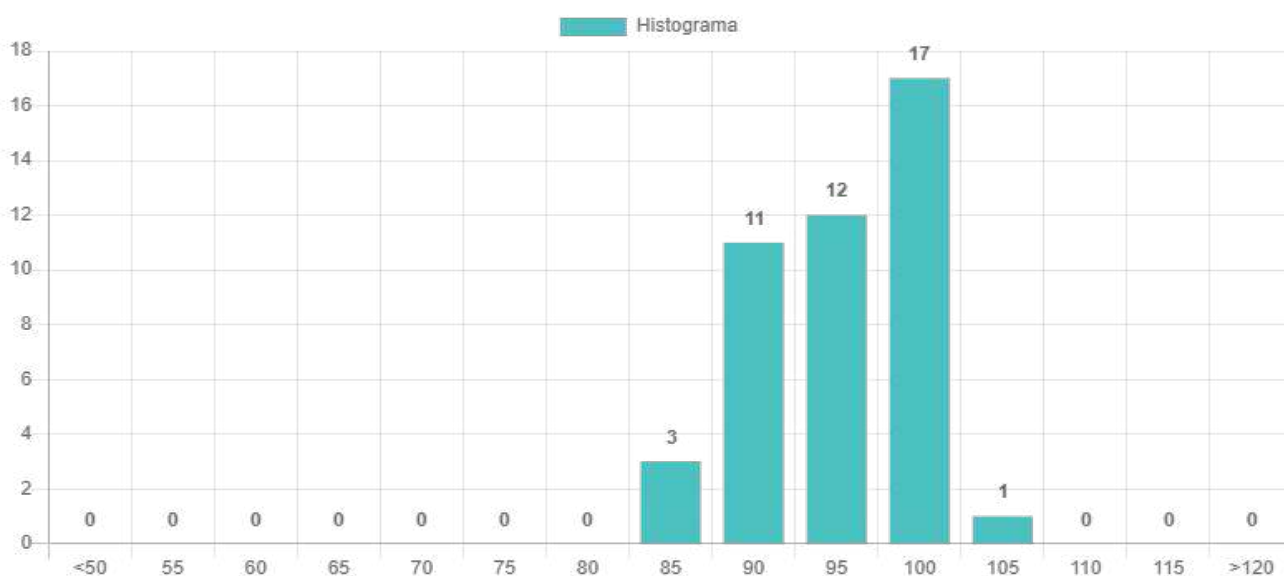

Relatório de Dosimetria de Ruído DosePro 22071504201A Versão de Firmware: 1.2 Versão de Software: 0.3.14

ID	Hora	Nível (dBA)
1	12/02/2025 09:22:43	92.84
2	12/02/2025 09:23:43	90.45
3	12/02/2025 09:24:43	95.71
4	12/02/2025 09:25:43	100.11
5	12/02/2025 09:26:43	99.82
6	12/02/2025 09:27:43	96.28
7	12/02/2025 09:28:43	98.58
8	12/02/2025 09:29:43	99.04
9	12/02/2025 09:30:43	96.32
10	12/02/2025 09:31:43	98.11
11	12/02/2025 09:32:43	98.08
12	12/02/2025 09:33:43	95.93
13	12/02/2025 09:34:43	97.24
14	12/02/2025 09:35:43	96.94
15	12/02/2025 09:36:43	97.17
16	12/02/2025 09:37:43	91.51
17	12/02/2025 09:38:43	87.57
18	12/02/2025 09:39:43	84.19
19	12/02/2025 09:40:43	88.73
20	12/02/2025 09:41:43	86.30
21	12/02/2025 09:42:43	93.04
22	12/02/2025 09:43:43	98.20
23	12/02/2025 09:44:43	87.52
24	12/02/2025 09:45:43	88.72
25	12/02/2025 09:46:43	90.02
26	12/02/2025 09:47:43	86.17
27	12/02/2025 09:48:43	85.62
28	12/02/2025 09:49:43	88.11
29	12/02/2025 09:50:43	89.18
30	12/02/2025 09:51:43	93.49
31	12/02/2025 09:52:43	83.58
32	12/02/2025 09:53:43	94.57
33	12/02/2025 09:54:43	96.59
34	12/02/2025 09:55:43	96.04
35	12/02/2025 09:56:43	86.63
36	12/02/2025 09:57:43	87.64
37	12/02/2025 09:58:43	91.62
38	12/02/2025 09:59:43	90.39
39	12/02/2025 10:00:43	94.84
40	12/02/2025 10:01:43	96.21
41	12/02/2025 10:02:43	96.06
42	12/02/2025 10:03:43	93.85
43	12/02/2025 10:04:43	93.12
44	12/02/2025 10:05:43	81.67



Relatório de Dosimetria de Ruído DosePro 22071504201A Versão de Firmware: 1.2 Versão de Software: 0.3.14

Identificação

Empresa Avaliadora: Conplan Segurança e Saúde LTDA
Avaliador: Daiara
Data da Avaliação: 10/02/2025 09:36:22
Empresa Avaliada: SECRETARIA MUNICIPAL DE EDUCAÇÃO
Jornada de Trabalho (hh:mm): 08:00
Funcionário Avaliado: DIORGES FABIANO SCHOSSLER
Função/Atividade Avaliada (GHE): Merendeira

Configuração do Dosímetro

Dosímetro NR15
Curva de Ponderação: A
Ponderação Temporal: Lenta
Nível limiar: 80dB
Critério de referência: 85dB
Taxa de troca(Q): 5
Curva de Ponderação de Pico: A

Resultado

Dosímetro NR15
Dose: 0.39%
Dose Projetada: 6.64%
LAvg: 65.43dB
NE: 65.43dB
NEN: 65.43dB
TWA: 44.98dB
LMin: 60.70dB (10/02/2025 09:38)
LMax: 90.86dB (10/02/2025 10:02)
LAPk: 100.39dB (10/02/2025 09:38)

Duração: 00:28:12 Tempo em pausa: 00:00:00
Início: 10/02/2025 09:36:22 Fim: 10/02/2025 10:04:34
Ocorrências de picos acima de 115dB: 0

Anotações

Relatório de Dosimetria de Ruído DosePro 22071504201A Versão de Firmware: 1.2 Versão de Software: 0.3.14

Gráfico Nível de Ruído X Tempo



Gráfico Histograma



Relatório de Dosimetria de Ruído DosePro 22071504201A Versão de Firmware: 1.2 Versão de Software: 0.3.14

ID	Hora	Nível (dBA)
1	10/02/2025 09:37:22	80.22
2	10/02/2025 09:38:22	81.61
3	10/02/2025 09:39:22	85.76
4	10/02/2025 09:40:22	81.33
5	10/02/2025 09:41:22	84.74
6	10/02/2025 09:42:22	83.06
7	10/02/2025 09:43:22	83.22
8	10/02/2025 09:44:22	82.03
9	10/02/2025 09:45:22	87.83
10	10/02/2025 09:46:22	89.13
11	10/02/2025 09:47:22	85.31
12	10/02/2025 09:48:22	84.34
13	10/02/2025 09:49:22	84.52
14	10/02/2025 09:50:22	83.15
15	10/02/2025 09:51:22	82.71
16	10/02/2025 09:52:22	83.11
17	10/02/2025 09:53:22	83.22
18	10/02/2025 09:54:22	84.44
19	10/02/2025 09:55:22	82.73
20	10/02/2025 09:56:22	81.88
21	10/02/2025 09:57:22	83.83
22	10/02/2025 09:58:22	82.55
23	10/02/2025 09:59:22	82.07
24	10/02/2025 10:00:22	82.80
25	10/02/2025 10:01:22	84.68
26	10/02/2025 10:02:22	83.77
27	10/02/2025 10:03:22	87.48
28	10/02/2025 10:04:22	88.21
29	10/02/2025 10:05:22	78.49

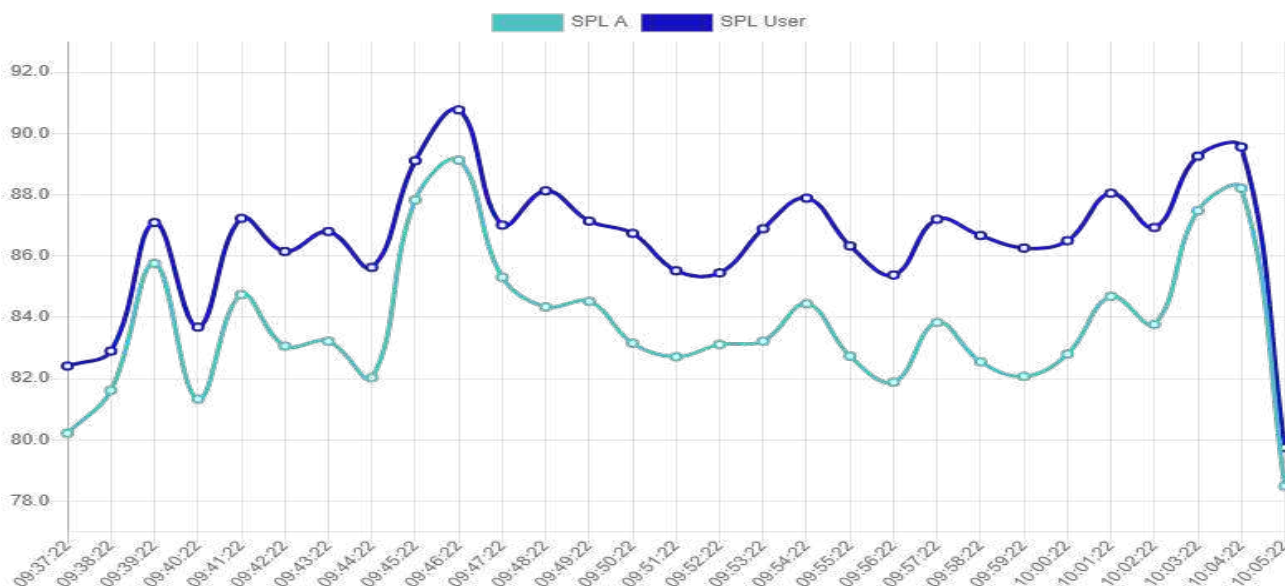
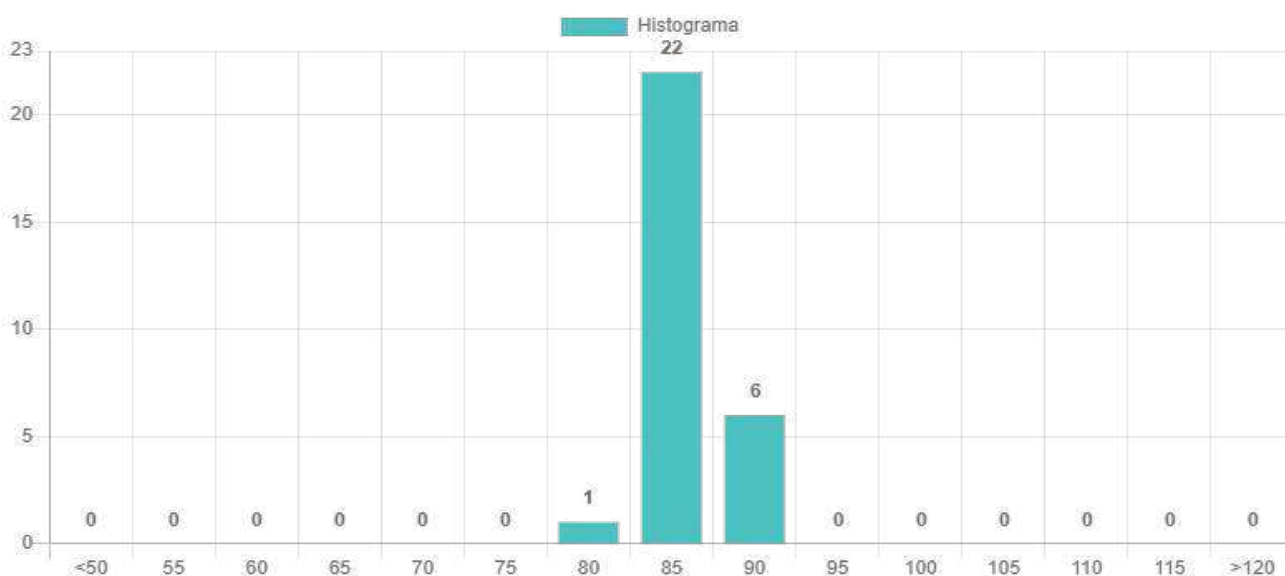

Relatório de Dosimetria de Ruído DosePro 22071504201A Versão de Firmware: 1.2 Versão de Software: 0.3.14

Identificação

Empresa Avaliadora: Conplan Segurança e Saúde LTDA
Avaliador: Daiara Engel
Data da Avaliação: 12/02/2025 16:55:18
Empresa Avaliada: Secretaria Municipal de Obras
Jornada de Trabalho (hh:mm): 08:00
Funcionário Avaliado:
Função/Atividade Avaliada (GHE): Operário

Configuração do Dosímetro

Dosímetro NR15
Curva de Ponderação: A
Ponderação Temporal: Lenta
Nível limiar: 80dB
Critério de referência: 85dB
Taxa de troca(Q): 5
Curva de Ponderação de Pico: A

Resultado

Dosímetro NR15
Dose: 10.18%
Dose Projetada: 148.52%
LAvg: 87.85dB
NE: 87.85dB
NEN: 87.85dB
TWA: 68.52dB
LMin: 60.41dB (12/02/2025 17:27)
LMax: 99.85dB (12/02/2025 17:08)
LAPk: 111.86dB (12/02/2025 17:08)

Duração: 00:32:54 Tempo em pausa: 00:00:00
Início: 12/02/2025 16:55:18 Fim: 12/02/2025 17:28:09
Ocorrências de picos acima de 115dB: 0

Anotações

Trator Cortador de Grama TS 148

Relatório de Dosimetria de Ruído DosePro 22071504201A Versão de Firmware: 1.2 Versão de Software: 0.3.14

Gráfico Nível de Ruído X Tempo



Gráfico Histograma



Relatório de Dosimetria de Ruído DosePro 22071504201A Versão de Firmware: 1.2 Versão de Software: 0.3.14

ID	Hora	Nível (dBA)
1	12/02/2025 16:56:18	89.81
2	12/02/2025 16:57:18	85.61
3	12/02/2025 16:58:18	89.92
4	12/02/2025 16:59:18	92.54
5	12/02/2025 17:00:18	94.98
6	12/02/2025 17:01:18	94.35
7	12/02/2025 17:02:18	94.10
8	12/02/2025 17:03:18	93.29
9	12/02/2025 17:04:18	93.03
10	12/02/2025 17:05:18	93.25
11	12/02/2025 17:06:18	95.36
12	12/02/2025 17:07:18	100.55
13	12/02/2025 17:08:18	99.89
14	12/02/2025 17:09:18	100.23
15	12/02/2025 17:10:18	99.90
16	12/02/2025 17:11:18	99.22
17	12/02/2025 17:12:18	100.13
18	12/02/2025 17:13:18	94.96
19	12/02/2025 17:14:18	99.36
20	12/02/2025 17:15:18	99.50
21	12/02/2025 17:16:18	99.49
22	12/02/2025 17:17:18	97.90
23	12/02/2025 17:18:18	96.18
24	12/02/2025 17:19:18	97.37
25	12/02/2025 17:20:18	96.93
26	12/02/2025 17:21:18	93.17
27	12/02/2025 17:22:18	94.10
28	12/02/2025 17:23:18	93.62
29	12/02/2025 17:24:18	92.86
30	12/02/2025 17:25:18	93.06
31	12/02/2025 17:26:18	93.40
32	12/02/2025 17:27:18	94.36
33	12/02/2025 17:28:18	77.00

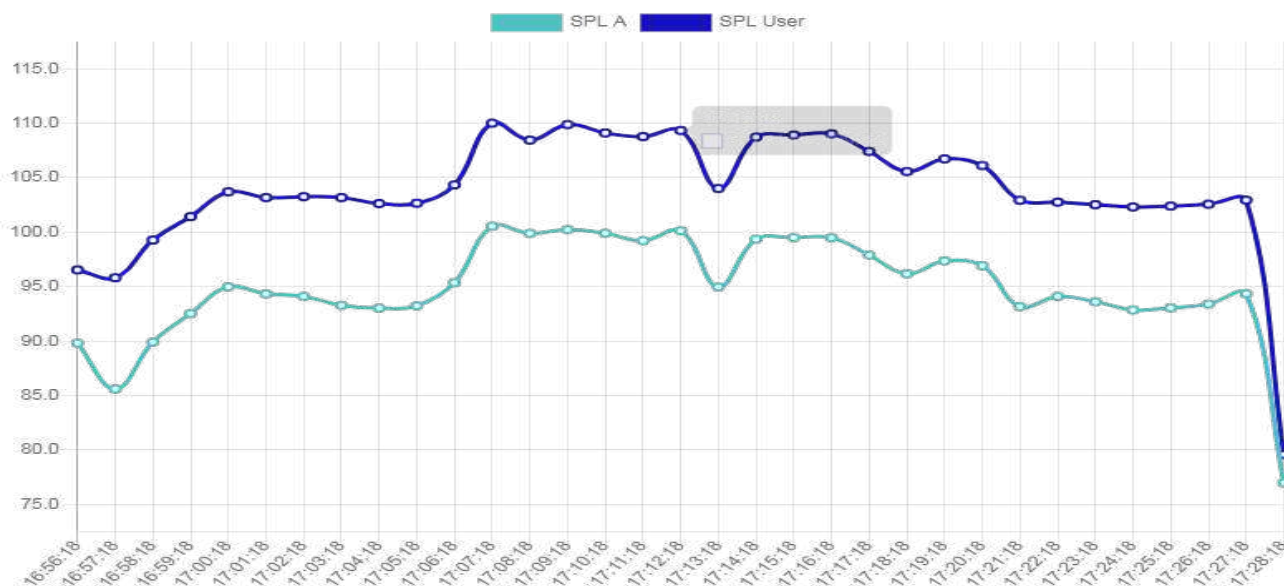
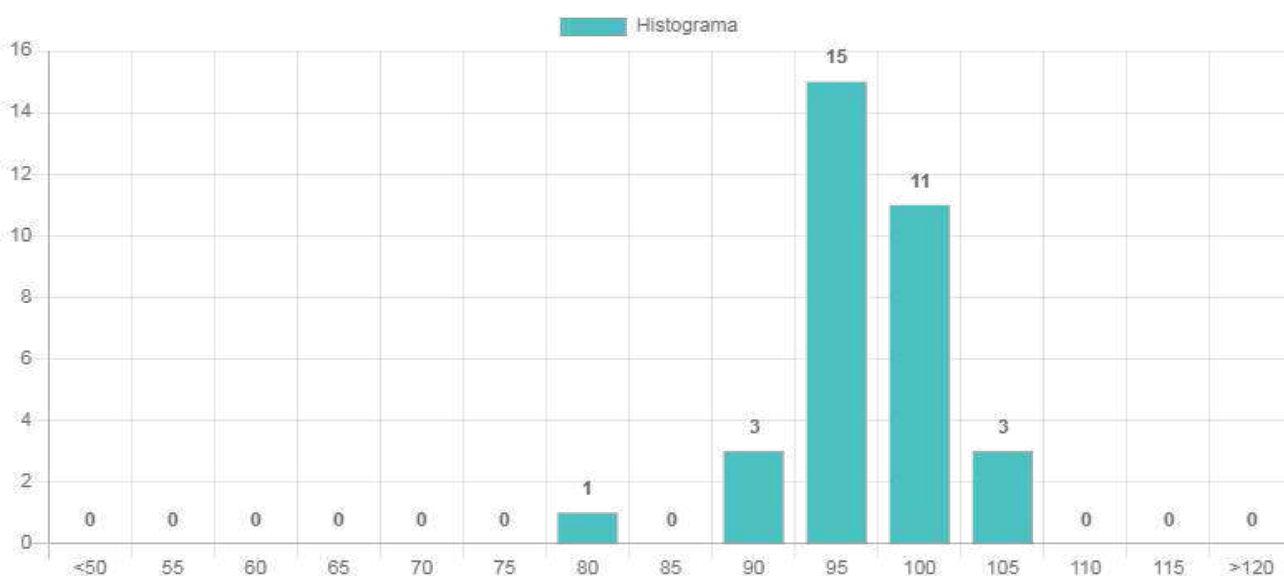

Usina de Asfalto:
Utilizador:
Local:
Descrição da medição:

16-05-22
CONPLAN
Obras Pref. Três Passos
Usina de Asfalto

Número de Série:	10416	Início:	16 mai 2022 10:31:00
Modelo:	703	Fim:	16 mai 2022 10:59:56
Ponderação em Frequência RMS:	A Ponderação em Frequência	Tempo de medição:	00:28:56
Ponderação em frequência Pico:	C Ponderação em Frequência	Pré-calibração:	6 mai 2022 11:27:00 15.90 dBA
Resposta no tempo:	Lenta	Pós-calibração:	17 mai 2022 10:03:00 15.10 dBA
Ganho:	0 dB	Desvio:	-0.8 dB
Amostra de Período:	1 segundo	Períodos:	1736

Taxa de Troca:	5	Dose:	10.2 %
Limiar:	80.0 dBA	Dose Projectada:	169.8 %
Nível de Critério:	85.0 dBA	Leq:	93.9 dBA
Duração de Referência:	8.0 Horas	TWA:	88.8 dBA
		TWA (8):	68.6 dBA
L10:	96.0 dBA	Lmax:	119.5 dBA
L30:	85.5 dBA	Lpico (máx):	156.3 dBC
L50:	81.0 dBA	Lep (8):	81.7 dBA
L70:	77.0 dBA	SE:	0.5 Pa ² hr
L90:	73.0 dBA		

Nota:
Servidor avaliado Fabio Verdum

Histórico no Tempo

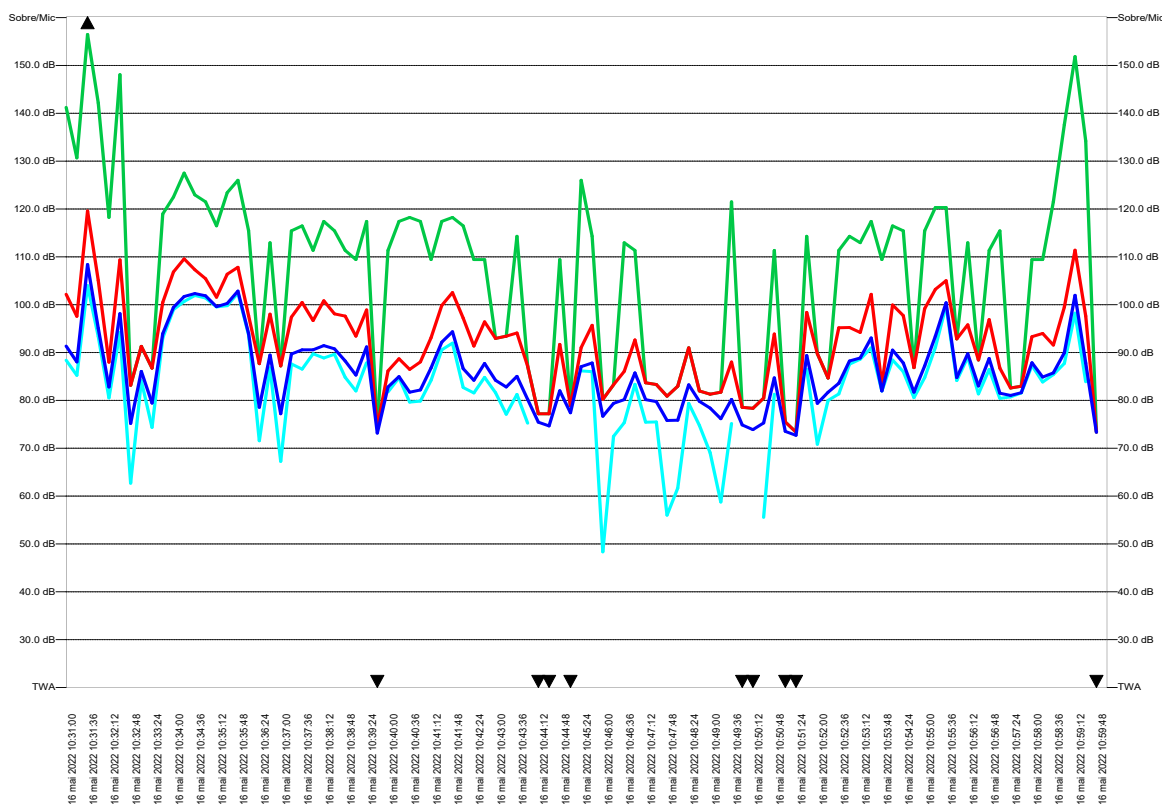

Identificação

Empresa do Avaliador: Conplan Segurança e Saúde
Nome do Avaliador: Daiara C. S. Engel
Empresa Avaliada: SECRETARIA DE EDUCAÇÃO
Jornada de Trabalho (hh:mm): 08:00:00
Funcionário Avaliado: Eduardo Augusto Hermes
Função/Atividade Avaliada (GHE): MOTORISTA

Resultados da Avaliação

Avaliação: Corpo Inteiro
Tempo avaliação: 00:28:59

ARE: 1.26 m/s²

AREN: 1.26 m/s²

Limite de Tolerância do (NHO-09 - AREN): 1.1 m/s²

Considerações Técnicas (NHO-09 - AREN): Acima do Limite de Exposição

Atuação Recomendada (NHO-09 - AREN): Adoção imediata de medidas corretivas.

VDVR: 2.65 m/s^{1.75}

Limite de Tolerância do (NHO-09 - VDVR): 21.0 m/s^{1.75}

Considerações Técnicas (NHO-09 - VDVR): Aceitável

Atuação Recomendada (NHO-09 - VDVR): No mínimo manutenção da condição existente.

VDVX exp ji: 2.48 m/s^{1.75}

VDVY exp ji: 0.94 m/s^{1.75}

VDVZ exp ji: 1.79 m/s^{1.75}

Resultados obtidos por Eixos

Eixo X

AM: 0.29 m/s²

FC: 12.67

VDV exp ji: 2.48 m/s^{1.75}

Eixo Y

AM: 0.43 m/s²

FC: 14.04

VDV exp ji: 0.94 m/s^{1.75}

Eixo Z

AM: 1.14 m/s²

FC: 16.80

VDV exp ji: 1.79 m/s^{1.75}

Anotações

Ônibus VW 15.190 - ITM-2390

Componentes

Descrição	Nº de Série	Início Medição	Término Medição	Amostragens	Tempo Amostrado	Tempo Exposição
Condução - Ônibus VW 15.190	23120108507A	11/02/2025 13:43:08	11/02/2025 14:12:07	30	00:28:59	07:00:00

Cálculos

Componente: Condução - Ônibus VW 15.190

Nº de Série: 23120108507A
 Início Medição: 11/02/2025 13:43:08
 Término Medição: 11/02/2025 14:12:07
 Amostragens: 30

AREP: 1.35 m/s²
 VDVEP: 2.65 m/s^{1.75}
 Tempo avaliação: 00:28:59
 Oitavas no eixo X

Resultados obtidos por Eixos

Eixo X

AM: 0.29 m/s²
 FC: 12.67
 VDV exp ji: 0.91 m/s^{1.75}
 Fator Multiplicativo: 1.40
 Filtro de Ponderação: Wd

Eixo Y

AM: 0.43 m/s²
 FC: 14.04
 VDV exp ji: 0.35 m/s^{1.75}
 Fator Multiplicativo: 1.40
 Filtro de Ponderação: Wd

Eixo Z

AM: 1.14 m/s²
 FC: 16.80
 VDV exp ji: 0.92 m/s^{1.75}
 Fator Multiplicativo: 1.00
 Filtro de Ponderação: Wk

Gráfico Resultado da Avaliação

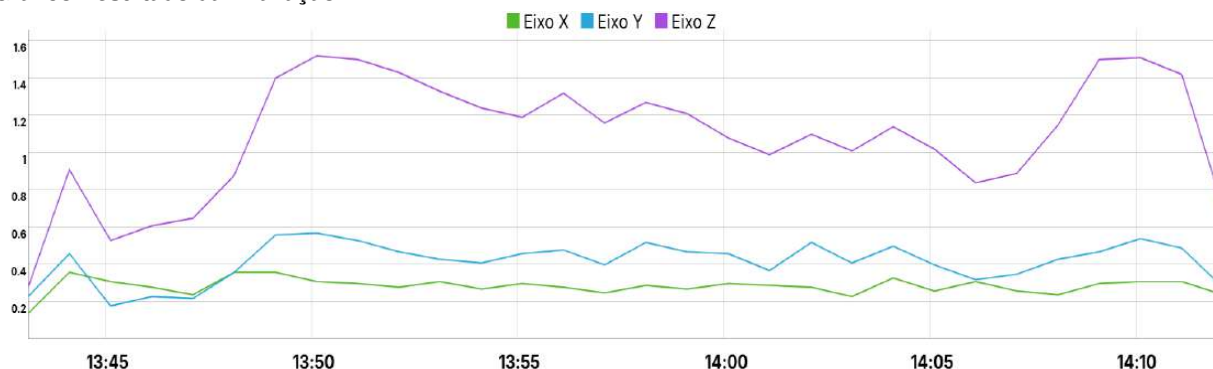

Data	Média X	FC X	VDV X	Média Y	FC Y	VDV Y	Média Z	FC Z	VDV Z
11/02/2025 13:43:08	0.14	12.67	0.18	0.23	9.57	0.11	0.28	10.85	0.14
11/02/2025 13:44:08	0.36	4.98	0.13	0.46	4.74	0.15	0.91	7.68	0.31
11/02/2025 13:45:08	0.31	6.08	0.55	0.18	11.82	0.06	0.53	13.21	0.17
11/02/2025 13:46:08	0.28	6.82	0.28	0.23	9.26	0.08	0.61	11.42	0.22
11/02/2025 13:47:08	0.24	8.01	0.14	0.22	9.63	0.08	0.65	10.82	0.25
11/02/2025 13:48:08	0.36	5.32	0.27	0.36	6.05	0.12	0.88	8.88	0.35
11/02/2025 13:49:08	0.36	5.86	0.35	0.56	4.18	0.17	1.40	7.15	0.47
11/02/2025 13:50:08	0.31	6.91	0.30	0.57	4.17	0.18	1.52	6.60	0.47
11/02/2025 13:51:08	0.30	7.11	0.19	0.53	4.48	0.17	1.50	6.64	0.48
11/02/2025 13:52:08	0.28	7.68	0.20	0.47	5.04	0.15	1.43	6.99	0.46

Relatório de Vibração - AxPro**Inlite Technology****V: 1.28.1**

Data	Média X	FC X	VDV X	Média Y	FC Y	VDV Y	Média Z	FC Z	VDV Z
11/02/2025 13:53:07	0.31	6.94	0.56	0.43	5.58	0.14	1.33	7.52	0.42
11/02/2025 13:54:08	0.27	8.02	0.30	0.41	5.84	0.13	1.24	8.08	0.40
11/02/2025 13:55:07	0.30	7.02	0.32	0.46	5.21	0.15	1.19	8.39	0.40
11/02/2025 13:56:07	0.28	7.56	0.47	0.48	5.06	0.16	1.32	7.59	0.43
11/02/2025 13:57:07	0.25	8.47	0.19	0.40	6.10	0.13	1.16	8.64	0.40
11/02/2025 13:58:07	0.29	7.24	0.45	0.52	4.71	0.18	1.27	7.89	0.39
11/02/2025 13:59:07	0.27	7.90	0.23	0.47	5.20	0.15	1.21	8.26	0.41
11/02/2025 14:00:07	0.30	7.05	0.36	0.46	6.51	0.16	1.08	9.26	0.40
11/02/2025 14:01:07	0.29	7.47	0.26	0.37	7.95	0.12	0.99	10.06	0.31
11/02/2025 14:02:08	0.28	7.73	0.22	0.52	5.67	0.18	1.10	9.07	0.35
11/02/2025 14:03:07	0.23	9.42	0.17	0.41	7.25	0.13	1.01	9.93	0.31
11/02/2025 14:04:07	0.33	6.38	0.13	0.50	5.91	0.17	1.14	8.74	0.38
11/02/2025 14:05:07	0.26	8.35	0.16	0.40	7.52	0.12	1.02	9.76	0.32
11/02/2025 14:06:07	0.31	6.83	0.20	0.32	9.30	0.11	0.84	11.84	0.29
11/02/2025 14:07:07	0.26	8.11	0.30	0.35	8.53	0.11	0.89	11.23	0.29
11/02/2025 14:08:07	0.24	8.72	0.34	0.43	7.84	0.15	1.15	8.71	0.38
11/02/2025 14:09:07	0.30	7.00	0.34	0.47	7.12	0.15	1.50	6.68	0.47
11/02/2025 14:10:07	0.31	6.78	0.34	0.54	6.24	0.17	1.51	6.61	0.48
11/02/2025 14:11:07	0.31	6.98	0.44	0.49	7.89	0.17	1.42	8.33	0.49
11/02/2025 14:12:07	0.24	8.79	0.69	0.28	14.04	0.10	0.71	16.80	0.25



Identificação

Empresa do Avaliador: Conplan Segurança e Saúde
Nome do Avaliador: Daiara C. S. Engel
Empresa Avaliada: SECRETARIA DE OBRAS
Jornada de Trabalho (hh:mm): 08:00:00
Funcionário Avaliado:
Função/Atividade Avaliada (GHE): OPERÁRIO

Resultados da Avaliação

Avaliação: Corpo Inteiro
Tempo avaliação: 00:27:00
ARE: 0.95 m/s²
AREN: 0.95 m/s²
Limite de Tolerância do (NHO-09 - AREN): 1.1 m/s²
Considerações Técnicas (NHO-09 - AREN): Região de Incerteza
Atuação Recomendada (NHO-09 - AREN):
 Adoção de medidas preventivas e corretivas visando à redução da exposição diária.

VDVR: 3.20 m/s^{1.75}
Limite de Tolerância do (NHO-09 - VDVR): 21.0 m/s^{1.75}
Considerações Técnicas (NHO-09 - VDVR): Aceitável
Atuação Recomendada (NHO-09 - VDVR): No mínimo manutenção da condição existente.

VDVX exp ji: 3.13 m/s^{1.75}
VDVY exp ji: 1.12 m/s^{1.75}
VDVZ exp ji: 1.60 m/s^{1.75}

Resultados obtidos por Eixos

Eixo X	Eixo Y	Eixo Z
AM: 0.42 m/s ²	AM: 0.56 m/s ²	AM: 1.06 m/s ²
FC: 24.03	FC: 21.40	FC: 22.70
VDV exp ji: 3.13 m/s ^{1.75}	VDV exp ji: 1.12 m/s ^{1.75}	VDV exp ji: 1.60 m/s ^{1.75}

Anotações

Trator Cortador Grama TS 148

Componentes

Descrição	Nº de Série	Início Medição	Término Medição	Amostragens	Tempo Amostrado	Tempo Exposição
Trator Cortador Grama TS 148	23120108507A	12/02/2025 16:48:20	12/02/2025 17:15:20	28	00:27:00	03:30:00

Cálculos

Componente: Trator Cortador Grama TS 148

Nº de Série: 23120108507A
Início Medição: 12/02/2025 16:48:20
Término Medição: 12/02/2025 17:15:20
Amostragens: 28

AREP: 1.44 m/s²
VDVEP: 3.20 m/s^{1.75}
Tempo avaliação: 00:27:00
Oitavas no eixo X

Resultados obtidos por Eixos

Eixo X

AM: 0.42 m/s²
FC: 24.03
VDV exp ji: 1.34 m/s^{1.75}
Fator Multiplicativo: 1.40
Filtro de Ponderação: Wd

Eixo Y

AM: 0.56 m/s²
FC: 21.40
VDV exp ji: 0.48 m/s^{1.75}
Fator Multiplicativo: 1.40
Filtro de Ponderação: Wd

Eixo Z

AM: 1.06 m/s²
FC: 22.70
VDV exp ji: 0.96 m/s^{1.75}
Fator Multiplicativo: 1.00
Filtro de Ponderação: Wk

Gráfico Resultado da Avaliação

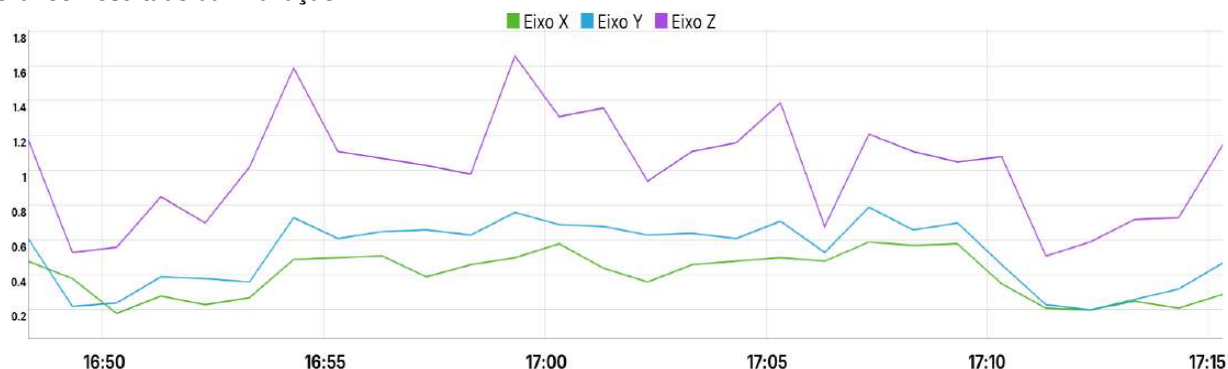

Data	Média X	FC X	VDV X	Média Y	FC Y	VDV Y	Média Z	FC Z	VDV Z
12/02/2025 16:48:20	0.48	6.57	0.11	0.61	5.31	0.22	1.18	6.82	0.47
12/02/2025 16:49:20	0.38	11.28	0.14	0.22	14.56	0.07	0.53	15.07	0.19
12/02/2025 16:50:20	0.18	24.03	0.22	0.24	13.65	0.08	0.56	14.20	0.20
12/02/2025 16:51:20	0.28	15.50	0.16	0.39	8.24	0.17	0.85	11.79	0.38
12/02/2025 16:52:20	0.23	18.73	0.12	0.38	9.15	0.17	0.70	14.39	0.30
12/02/2025 16:53:20	0.27	15.81	1.21	0.36	9.57	0.12	1.02	10.02	0.44
12/02/2025 16:54:20	0.49	8.72	0.44	0.73	5.47	0.26	1.59	7.30	0.59
12/02/2025 16:55:20	0.50	8.70	0.21	0.61	6.65	0.23	1.11	10.49	0.42
12/02/2025 16:56:20	0.51	8.38	0.59	0.65	6.28	0.22	1.07	10.86	0.39
12/02/2025 16:57:20	0.39	11.12	0.38	0.66	6.18	0.22	1.03	11.31	0.38

Relatório de Vibração - AxPro**Inlite Technology****V: 1.29**

Data	Média X	FC X	VDV X	Média Y	FC Y	VDV Y	Média Z	FC Z	VDV Z
12/02/2025 16:58:20	0.46	9.42	0.29	0.63	6.40	0.20	0.98	11.88	0.32
12/02/2025 16:59:20	0.50	8.57	0.62	0.76	5.35	0.25	1.66	7.00	0.56
12/02/2025 17:00:20	0.58	7.47	0.48	0.69	5.89	0.23	1.31	8.83	0.48
12/02/2025 17:01:20	0.44	9.85	0.21	0.68	5.92	0.25	1.36	8.51	0.49
12/02/2025 17:02:20	0.36	12.02	0.31	0.63	6.44	0.22	0.94	12.33	0.32
12/02/2025 17:03:20	0.46	9.38	0.30	0.64	6.31	0.20	1.11	10.45	0.41
12/02/2025 17:04:20	0.48	8.90	0.84	0.61	7.17	0.22	1.16	10.03	0.39
12/02/2025 17:05:20	0.50	8.58	0.27	0.71	6.18	0.23	1.39	8.36	0.46
12/02/2025 17:06:20	0.48	9.06	0.33	0.53	8.15	0.20	0.68	16.96	0.25
12/02/2025 17:07:20	0.59	7.30	0.44	0.79	5.49	0.26	1.21	9.55	0.44
12/02/2025 17:08:20	0.57	7.53	0.27	0.66	6.61	0.22	1.11	10.42	0.41
12/02/2025 17:09:20	0.58	7.40	0.51	0.70	6.27	0.26	1.05	11.05	0.38
12/02/2025 17:10:20	0.35	12.49	0.08	0.46	9.44	0.18	1.08	10.73	0.45
12/02/2025 17:11:20	0.21	20.51	0.09	0.23	19.09	0.08	0.51	22.70	0.19
12/02/2025 17:12:20	0.20	21.64	0.10	0.20	21.40	0.07	0.59	19.54	0.31
12/02/2025 17:13:20	0.25	17.42	0.14	0.26	16.69	0.09	0.72	16.03	0.33
12/02/2025 17:14:20	0.21	20.09	0.15	0.32	13.54	0.12	0.73	15.89	0.31
12/02/2025 17:15:20	0.29	14.80	0.47	0.47	9.32	0.16	1.15	10.08	0.43





Análise de exposição à vibração @ VIBRATE SN: 019120044

Empresa avaliada: PREFEITURA TRÊS PASSOS - RS
Setor: OBRAS - OPERARIO
Funcionário avaliado: VENTOLINO MOELLER
Tipo: VMB

Empresa avaliadora: CONPLAN
Realizado por: DANIEL ROSLER - TST
Data: 19/05/2022
Jornada de trabalho [hh:mm]: 07:10

Componentes de exposição

Evento	arep	VDVj(X)	VDVj(Y)	VDVj(Z)	FC(X)	FC(Y)	FC(Z)	Tempo de exposição
1	02,20	08,95	08,15	07,97	03,31	03,44	03,54	07:10

Resultado da avaliação

are [m/s²]: 2,20	VDVexpj [m/s¹,75]	VDVR [m/s¹,75]: 41,52
aren [m/s²]: 2,08	X: 33,66	
FC: 3,54	Y: 30,65	
	Z: 29,97	

Calibração

Cert. cal.: CRL0012/2022
07/01/2022

Observações

ROMPEDOR

ROGÉRIO CAMARGO ADIERS
Registro: RS076894



Laboratório de calibração
INSTRUBRAS
Lab

**CERTIFICADO
DE CALIBRAÇÃO**

Nº 36.490-2023

DADOS DO CLIENTE:

Nome: Conplan Segurança e Saúde Ltda.
Endereço: Avenida Maua, 1377 - Centro - Ibirubá/RS

DADOS DO INSTRUMENTO CALIBRADO:

Descrição: Dosímetro de Ruído
Fabricante: Inlite
Modelo: DosePro
Data de Calibração: 27/10/2023
Data de Emissão: 27/10/2023
Nº Série: 22051303901A
Tag: ----
Nº OS: 3802
Procedimento de Calibração: Pt-03-rev.00

CONDIÇÕES AMBIENTAIS:

Temperatura: 25°C ± 3°C

Umidade Relativa Ar: entre 35% e 70%

RASTREABILIDADE:

Identif.	Nº. Cert.	Emitente	Validade
Calibrador de nível sonoro	A0347/2022	RBC CAL 0024	jun/24
Termohigrômetro digital	5611/22	RBC CAL 0455	ago/24

RESULTADO DA CALIBRAÇÃO:

Pressão Sonora (dB)				
VR	VI	EI	± U db	K
94,00	94,00	0,00	1,00	2,0
114,00	113,90	-0,10	1,00	2,0

NOTAS:

VR: Valor Convencional, valor correspondente ao padrão utilizado.
VI: Valores de Indicação, resultado obtido da média aritmética na unidade da grandeza correspondente ao instrumento sob calibração.
EI: Erro de Indicação, (VI - VR).
U: A Incerteza expandida de medição relatada é declarada como a incerteza padrão de medição multiplicada pelo fator de abrangência k, que para uma distribuição t-Student correspondente a uma probabilidade de abrangência de aproximadamente 95,45%.
A incerteza padrão da medição foi determinada de acordo com a publicação EA-4/02.

- Os resultados deste certificado refere-se exclusivamente ao instrumento submetido a calibração específicas, não sendo extensivo a quaisquer lotes.
- Este certificado não tem valor para fins de metrologia legal e se limita exclusivamente ao instrumento calibrado.
- Os resultados são válidos somente para o estado do instrumento no momento da calibração.



Assinado de forma digital por DAIANE
TRINDADE COSTA:00087748037
DN: c=BR, o=ICP-Brasil, ou=Secretaria da
Receita Federal do Brasil - RFB, ou=RFB e-CPF
AT, ou=(EM BRANCO), ou=Autenticado por AR
CNB CF, cn=DAIANE TRINDADE
COSTA:00087748037

Signatário Autorizado

Página 1/1

Fone: (51) 3078-1318 / (51) 3078-3001
E-commerce: www.instrubras.com.br
E-mail: calibracao@instrubras.com.br

Razão Social: Instrubras Instrumentos de Medição Ltda.
Cnpj: 22.234.759/0001-71
Rua Bento Gonçalves, 451, Sala 302, Bairro São Sebastião,
Esteio / RS, Cep: 93265-350

Conplan Segurança e Saúde Ltda
Av Maua, 1377, sala 1, Centro, Ibirubá - RS
Telefone: (54) 3324-2208 E-mail: financeiro@conplan.com.br



Laboratório de calibração
INSTRUBRAS
Lab

**CERTIFICADO
DE CALIBRAÇÃO**

Nº 36.489-2023

DADOS DO CLIENTE:

Nome: Conplan Segurança e Saúde Ltda.
Endereço: Avenida Maua, 1377 - Centro - Ibirubá/RS

DADOS DO INSTRUMENTO CALIBRADO:

Descrição: Dosímetro de Ruído
Fabricante: Inlite
Modelo: DosePro
Data de Calibração: 27/10/2023
Data de Emissão: 27/10/2023

Nº Série: 22071504201A
Tag: ----
Nº OS: 3802
Procedimento de Calibração: Pt-03-rev.00

CONDIÇÕES AMBIENTAIS:

Temperatura: 25°C ± 3°C

Umidade Relativa Ar: entre 35% e 70%

RASTREABILIDADE:

Identif.	Nº. Cert.	Emitente	Validade
Calibrador de nível sonoro	A0347/2022	RBC CAL 0024	jun/24
Termohigrômetro digital	5611/22	RBC CAL 0455	ago/24

RESULTADO DA CALIBRAÇÃO:

Pressão Sonora (dB)				
VR	VI	EI	± U db	K
94,00	94,00	0,00	1,00	2,0
114,00	113,90	-0,10	1,00	2,0

NOTAS:

VR: Valor Convencional, valor correspondente ao padrão utilizado.
VI: Valores de Indicação, resultado obtido da média aritmética na unidade da grandeza correspondente ao instrumento sob calibração.
EI: Erro de Indicação, (VI - VR).
U: A Incerteza expandida de medição relatada é declarada como a incerteza padrão de medição multiplicada pelo fator de abrangência k, que para uma distribuição t-Student correspondente a uma probabilidade de abrangência de aproximadamente 95,45%.
A incerteza padrão da medição foi determinada de acordo com a publicação EA-4/02.

- Os resultados deste certificado refere-se exclusivamente ao instrumento submetido a calibração específicas, não sendo extensivo a quaisquer lotes.
- Este certificado não tem valor para fins de metrologia legal e se limita exclusivamente ao instrumento calibrado.
- Os resultados são válidos somente para o estado do instrumento no momento da calibração.



Assinado de forma digital por DAIANE
TRINDADE COSTA:00087748037
DN: c=BR, o=ICP-Brasil, ou=Secretaria da
Receita Federal do Brasil - RFB, ou=RFB e-CPF
AT, ou=(EM BRANCO), ou=Autenticado por AR
CNB CF, cn=DAIANE TRINDADE
COSTA:00087748037

Signatário Autorizado

Página 1/1

Fone: (51) 3078-1318 / (51) 3078-3001
E-commerce: www.instrubras.com.br
E-mail: calibracao@instrubras.com.br

Razão Social: Instrubras Instrumentos de Medição Ltda.
Cnpj: 22.234.759/0001-71
Rua Bento Gonçalves, 451, Sala 302, Bairro São Sebastião,
Esteio / RS, Cep: 93265-350

Conplan Segurança e Saúde Ltda
Av Maua, 1377, sala 1, Centro, Ibirubá - RS
Telefone: (54) 3324-2208 E-mail: financeiro@conplan.com.br



Relatório de Dosimetria de Ruído DosePro 22071504201A Versão de Firmware: 1.2 Versão de Software: 0.3.14

Identificação

Empresa Avaliadora: Conplan Segurança e Saúde LTDA
Avaliador: Daiara
Data da Avaliação: 28/09/2023 11:34:08
Empresa Avaliada: Secretaria Municipal de Educação
Jornada de Trabalho (hh:mm): 08:00
Funcionário Avaliado: Eduardo Augusto Hermes
Função/Atividade Avaliada (GHE): Motorista

Configuração do Dosímetro

Dosímetro NR15
Curva de Ponderação: A
Ponderação Temporal: Lenta
Nível limiar: 80dB
Critério de referência: 85dB
Taxa de troca(Q): 5
Curva de Ponderação de Pico: A

Resultado

Dosímetro NR15
Dose: 17.58%
Dose Projetada: 66.79%
LAvg: 82.09dB
NE: 82.09dB
NEN: 82.09dB
TWA: 72.46dB
LMin: 60.01dB (28/09/2023 11:39)
LMax: 102.21dB (28/09/2023 12:36)
LAPk: 110.53dB (28/09/2023 12:17)

Duração: 02:06:21 Tempo em pausa: 00:00:00
Início: 28/09/2023 11:34:08 Fim: 28/09/2023 13:40:28
Ocorrências de picos acima de 115dB: 0

Anotações

Relatório de Dosimetria de Ruído DosePro 22071504201A Versão de Firmware: 1.2 Versão de Software: 0.3.14

Gráfico Nível de Ruído X Tempo



Gráfico Histograma



Relatório de Dosimetria de Ruído DosePro 22071504201A Versão de Firmware: 1.2 Versão de Software: 0.3.14

ID	Hora	Nível (dBA)	ID	Hora	Nível (dBA)	ID	Hora	Nível (dBA)
1	28/09/2023 11:35:08	81.92	45	28/09/2023 12:19:08	92.20	89	28/09/2023 13:03:08	87.95
2	28/09/2023 11:36:08	76.32	46	28/09/2023 12:20:08	93.50	90	28/09/2023 13:04:08	88.07
3	28/09/2023 11:37:08	81.14	47	28/09/2023 12:21:08	92.51	91	28/09/2023 13:05:08	88.90
4	28/09/2023 11:38:08	81.93	48	28/09/2023 12:22:08	92.94	92	28/09/2023 13:06:08	90.16
5	28/09/2023 11:39:08	77.23	49	28/09/2023 12:23:08	93.96	93	28/09/2023 13:07:08	90.29
6	28/09/2023 11:40:08	77.96	50	28/09/2023 12:24:08	91.12	94	28/09/2023 13:08:08	95.96
7	28/09/2023 11:41:08	81.07	51	28/09/2023 12:25:08	92.52	95	28/09/2023 13:09:08	91.24
8	28/09/2023 11:42:08	94.15	52	28/09/2023 12:26:08	87.62	96	28/09/2023 13:10:08	94.79
9	28/09/2023 11:43:08	91.29	53	28/09/2023 12:27:08	88.59	97	28/09/2023 13:11:08	93.06
10	28/09/2023 11:44:08	92.07	54	28/09/2023 12:28:08	93.26	98	28/09/2023 13:12:08	94.66
11	28/09/2023 11:45:08	92.30	55	28/09/2023 12:29:08	93.86	99	28/09/2023 13:13:08	92.17
12	28/09/2023 11:46:08	92.00	56	28/09/2023 12:30:08	95.14	100	28/09/2023 13:14:08	90.88
13	28/09/2023 11:47:08	87.64	57	28/09/2023 12:31:08	93.95	101	28/09/2023 13:15:08	92.71
14	28/09/2023 11:48:08	90.84	58	28/09/2023 12:32:08	94.16	102	28/09/2023 13:16:08	91.14
15	28/09/2023 11:49:08	91.54	59	28/09/2023 12:33:08	95.33	103	28/09/2023 13:17:08	92.11
16	28/09/2023 11:50:08	87.93	60	28/09/2023 12:34:08	98.59	104	28/09/2023 13:18:08	91.82
17	28/09/2023 11:51:08	87.50	61	28/09/2023 12:35:08	97.46	105	28/09/2023 13:19:08	94.20
18	28/09/2023 11:52:08	87.90	62	28/09/2023 12:36:08	95.36	106	28/09/2023 13:20:08	95.68
19	28/09/2023 11:53:08	90.75	63	28/09/2023 12:37:08	100.57	107	28/09/2023 13:21:08	95.24
20	28/09/2023 11:54:08	87.69	64	28/09/2023 12:38:08	96.58	108	28/09/2023 13:22:08	91.39
21	28/09/2023 11:55:08	88.81	65	28/09/2023 12:39:08	98.15	109	28/09/2023 13:23:08	92.62
22	28/09/2023 11:56:08	83.26	66	28/09/2023 12:40:08	98.66	110	28/09/2023 13:24:08	95.40
23	28/09/2023 11:57:08	88.26	67	28/09/2023 12:41:08	95.08	111	28/09/2023 13:25:08	90.34
24	28/09/2023 11:58:08	88.34	68	28/09/2023 12:42:08	92.59	112	28/09/2023 13:26:08	89.84
25	28/09/2023 11:59:08	87.77	69	28/09/2023 12:43:08	93.86	113	28/09/2023 13:27:08	90.47
26	28/09/2023 12:00:08	79.19	70	28/09/2023 12:44:08	90.00	114	28/09/2023 13:28:08	90.37
27	28/09/2023 12:01:08	88.76	71	28/09/2023 12:45:08	90.77	115	28/09/2023 13:29:08	92.44
28	28/09/2023 12:02:08	86.07	72	28/09/2023 12:46:08	91.97	116	28/09/2023 13:30:08	97.55
29	28/09/2023 12:03:08	91.19	73	28/09/2023 12:47:08	77.71	117	28/09/2023 13:31:08	92.79
30	28/09/2023 12:04:08	89.88	74	28/09/2023 12:48:08	76.88	118	28/09/2023 13:32:08	88.17
31	28/09/2023 12:05:08	88.28	75	28/09/2023 12:49:08	76.63	119	28/09/2023 13:33:08	89.32
32	28/09/2023 12:06:08	89.46	76	28/09/2023 12:50:08	78.51	120	28/09/2023 13:34:08	90.93
33	28/09/2023 12:07:08	89.63	77	28/09/2023 12:51:08	91.19	121	28/09/2023 13:35:08	91.76
34	28/09/2023 12:08:08	94.90	78	28/09/2023 12:52:08	88.58	122	28/09/2023 13:36:08	91.95
35	28/09/2023 12:09:08	92.82	79	28/09/2023 12:53:08	90.15	123	28/09/2023 13:37:08	91.05
36	28/09/2023 12:10:08	91.72	80	28/09/2023 12:54:08	86.89	124	28/09/2023 13:38:08	91.74
37	28/09/2023 12:11:08	91.96	81	28/09/2023 12:55:08	89.37	125	28/09/2023 13:39:08	84.02
38	28/09/2023 12:12:08	93.70	82	28/09/2023 12:56:08	77.20	126	28/09/2023 13:40:08	85.52
39	28/09/2023 12:13:08	92.17	83	28/09/2023 12:57:08	76.56	127	28/09/2023 13:41:08	76.21
40	28/09/2023 12:14:08	93.21	84	28/09/2023 12:58:08	76.47			
41	28/09/2023 12:15:08	95.44	85	28/09/2023 12:59:08	89.23			
42	28/09/2023 12:16:08	90.86	86	28/09/2023 13:00:08	89.01			
43	28/09/2023 12:17:08	87.91	87	28/09/2023 13:01:08	86.80			
44	28/09/2023 12:18:08	95.47	88	28/09/2023 13:02:08	88.25			

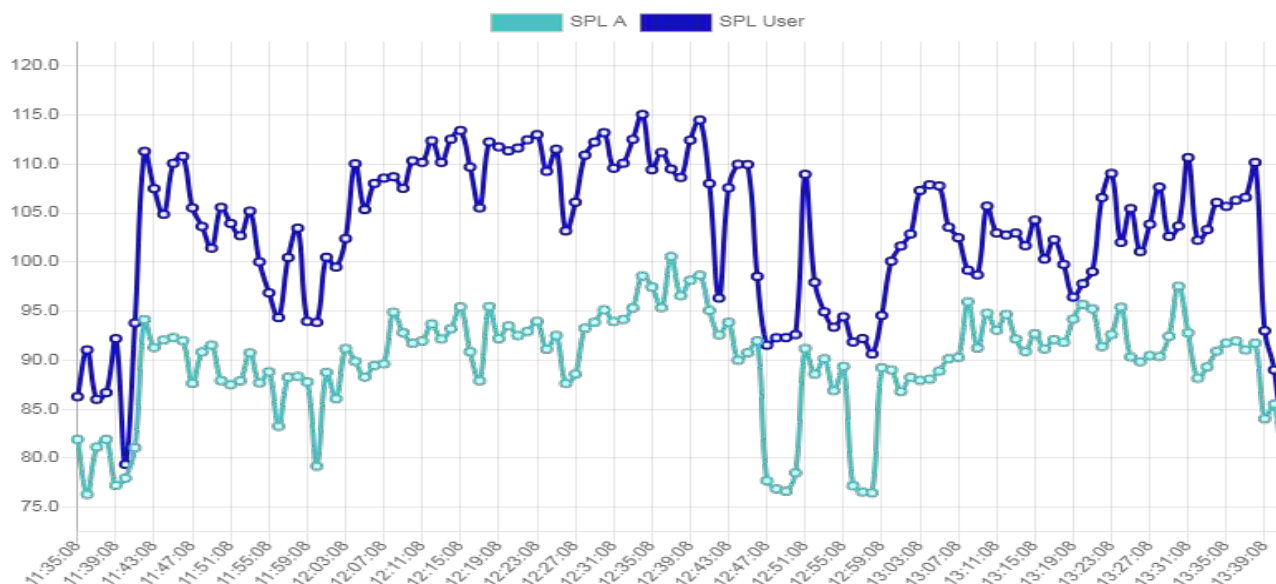
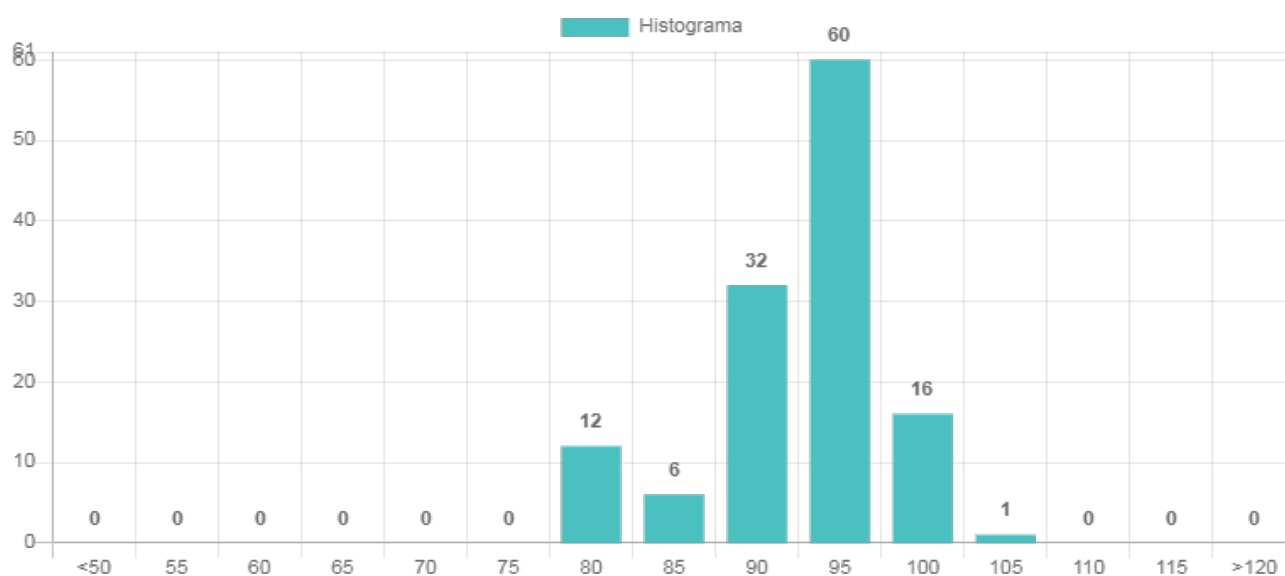
11 - Anexos

Relatório Medidor de Stress Térmico

24041302104B

Versão de Software: 0.3.14

Identificação

Empresa Avaliadora: Conplan Segurança e Saúde LTDA
Nome Avaliador: Daiara Engel
Data da Avaliação: 12/02/2025

Empresa Avaliada: SECRETARIA MUNICIPAL DE EDUCAÇÃO
Funcionário Avaliado: Debora Graciele Petry (Aclimatizado)
Função/Atividade Avaliada: MERENDEIRA
Jornada de Trabalho (hh:mm): 08:00 Tempo de Exposição (hh:mm): 03:30

Resultado da Medição

Data de início: 12/02/2025 08:41:19 IBUTGi: 27.0 °C
Data de fim: 12/02/2025 09:11:19 IBUTGe: 27.1 °C
Tempo de medição: 00:30:00
Tempo de pausa: 00:00:00

Critério de julgamento

NR09

Vestimenta

Tipo: Não informado
Acréscimo IBUTG: 0 °C

Resultado da Avaliação 1

Metabolismo Médio: 279.0W
Max IBUTG - Nível de Ação: 25.4 °C
Max IBUTG - Limite de Exposição Ocupacional: 28.5 °C
IBUTG - Valor de Teto: 37.1 °C

Anotações

Daiara Engel

Relatório Medidor de Stress Térmico

24041302104B

Versão de Software: 0.3.14

Atividades 1

ID	Atividade	Tempo	Taxa Metabólica
21	Em pé, agachado ou ajoelhado - Trabalho moderado com dois braços	00:59:00	279



Relatório Medidor de Stress Térmico

24041302104B

Versão de Software: 0.3.14

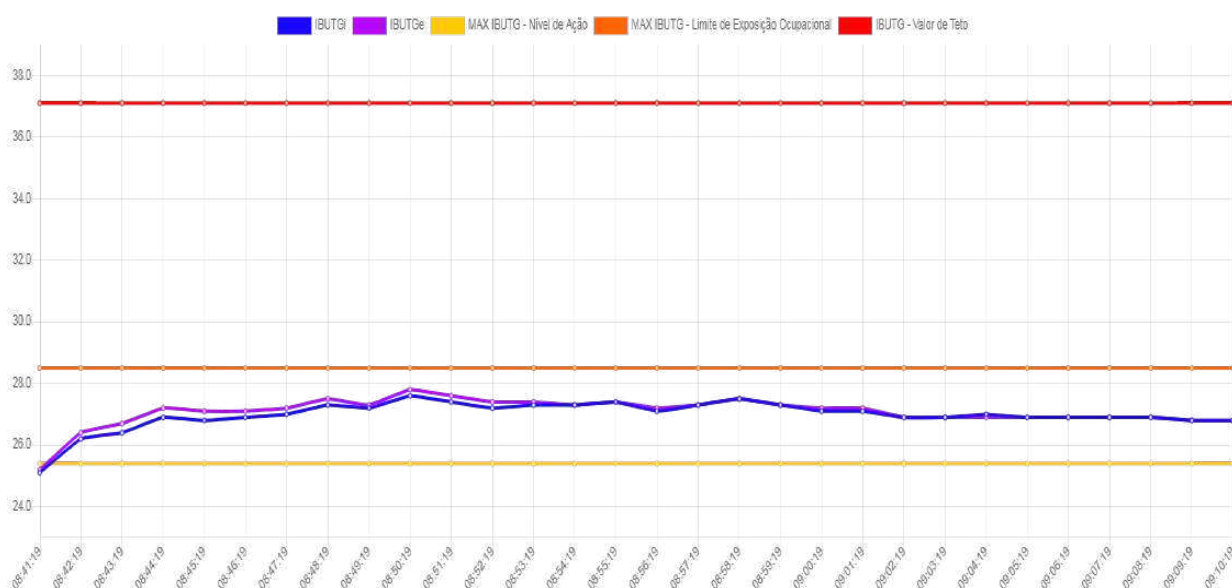
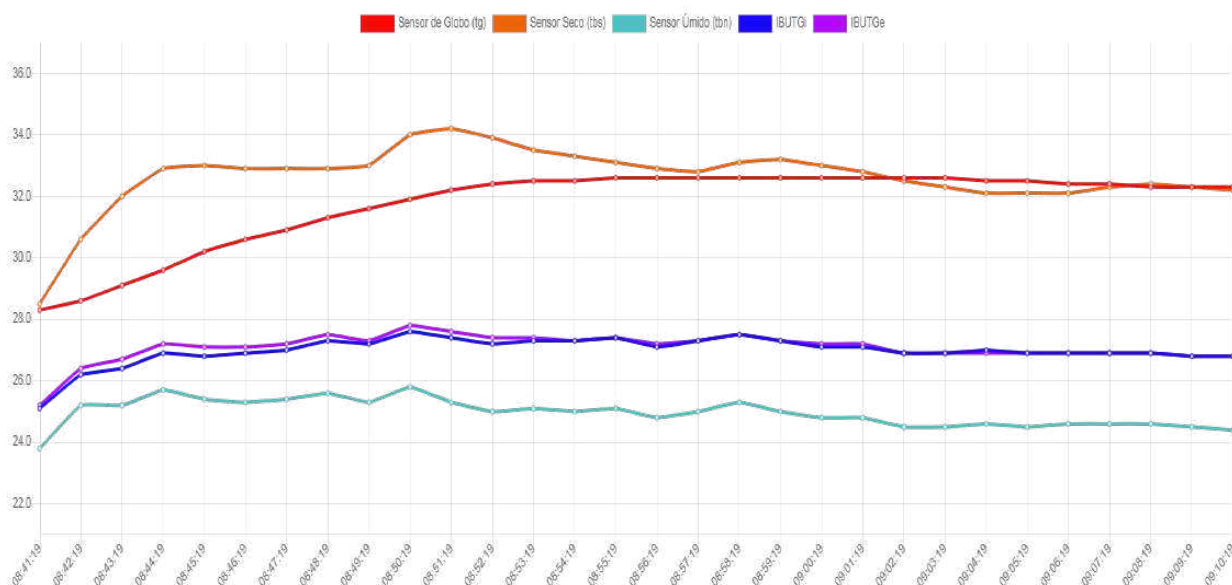

Relatório Medidor de Stress Térmico

24041302104B

Versão de Software: 0.3.14

ID	Tempo	Termômetro Globo (tg) (°C)	Termômetro Seco (tbs) (°C)	Termômetro Úmido (tbn) (°C)	IBUTGi (°C)	IBUTGe (°C)
1	12/02/2025 08:41:19	28.3	28.5	23.8	25.1	25.2
2	12/02/2025 08:42:19	28.6	30.6	25.2	26.2	26.4
3	12/02/2025 08:43:19	29.1	32.0	25.2	26.4	26.7
4	12/02/2025 08:44:19	29.6	32.9	25.7	26.9	27.2
5	12/02/2025 08:45:19	30.2	33.0	25.4	26.8	27.1
6	12/02/2025 08:46:19	30.6	32.9	25.3	26.9	27.1
7	12/02/2025 08:47:19	30.9	32.9	25.4	27.0	27.2
8	12/02/2025 08:48:19	31.3	32.9	25.6	27.3	27.5
9	12/02/2025 08:49:19	31.6	33.0	25.3	27.2	27.3
10	12/02/2025 08:50:19	31.9	34.0	25.8	27.6	27.8
11	12/02/2025 08:51:19	32.2	34.2	25.3	27.4	27.6
12	12/02/2025 08:52:19	32.4	33.9	25.0	27.2	27.4
13	12/02/2025 08:53:19	32.5	33.5	25.1	27.3	27.4
14	12/02/2025 08:54:19	32.5	33.3	25.0	27.3	27.3
15	12/02/2025 08:55:19	32.6	33.1	25.1	27.4	27.4
16	12/02/2025 08:56:19	32.6	32.9	24.8	27.1	27.2
17	12/02/2025 08:57:19	32.6	32.8	25.0	27.3	27.3
18	12/02/2025 08:58:19	32.6	33.1	25.3	27.5	27.5
19	12/02/2025 08:59:19	32.6	33.2	25.0	27.3	27.3
20	12/02/2025 09:00:19	32.6	33.0	24.8	27.1	27.2
21	12/02/2025 09:01:19	32.6	32.8	24.8	27.1	27.2
22	12/02/2025 09:02:19	32.6	32.5	24.5	26.9	26.9
23	12/02/2025 09:03:19	32.6	32.3	24.5	26.9	26.9
24	12/02/2025 09:04:19	32.5	32.1	24.6	27.0	26.9
25	12/02/2025 09:05:19	32.5	32.1	24.5	26.9	26.9
26	12/02/2025 09:06:19	32.4	32.1	24.6	26.9	26.9
27	12/02/2025 09:07:19	32.4	32.3	24.6	26.9	26.9
28	12/02/2025 09:08:19	32.3	32.4	24.6	26.9	26.9
29	12/02/2025 09:09:19	32.3	32.3	24.5	26.8	26.8
30	12/02/2025 09:10:19	32.3	32.2	24.4	26.8	26.8

Relatório Medidor de Stress Térmico

24041302104B

Versão de Software: 0.3.14

Identificação

Empresa Avaliadora: Conplan Segurança e Saúde LTDA

Nome Avaliador: Daiara Engel

Data da Avaliação: 12/02/2025

Empresa Avaliada: SECRETARIA MUNICIPAL DE EDUCAÇÃO

Funcionário Avaliado: SIDIANE DREYER MORAES (Aclimatizado)

Função/Atividade Avaliada: MERENDEIRA

Jornada de Trabalho (hh:mm): 08:00

Tempo de Exposição (hh:mm): 03:30

Resultado da Medição

Data de início: 12/02/2025 08:41:19

IBUTGi: 27.0 °C

Data de fim: 12/02/2025 09:11:19

IBUTGe: 27.1 °C

Tempo de medição: 00:30:00

Tempo de pausa: 00:00:00

Critério de julgamento

NR09

Vestimenta

Tipo: Não informado

Acréscimo IBUTG: 0 °C

Resultado da Avaliação 1

Metabolismo Médio: 279.0W

Max IBUTG - Nível de Ação: 25.4 °C

Max IBUTG - Limite de Exposição Ocupacional: 28.5 °C

IBUTG - Valor de Teto: 37.1 °C

Anotações

Daiara Engel

Relatório Medidor de Stress Térmico

24041302104B

Versão de Software: 0.3.14

Atividades 1

ID	Atividade	Tempo	Taxa Metabólica
21	Em pé, agachado ou ajoelhado - Trabalho moderado com dois braços	00:59:00	279



Relatório Medidor de Stress Térmico

24041302104B

Versão de Software: 0.3.14

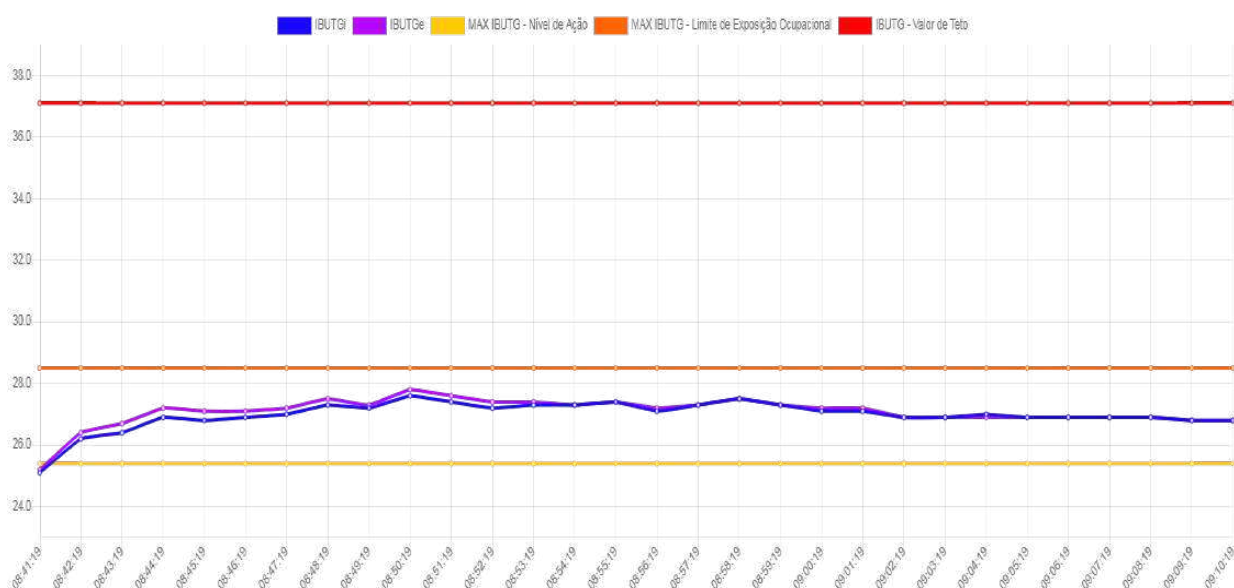
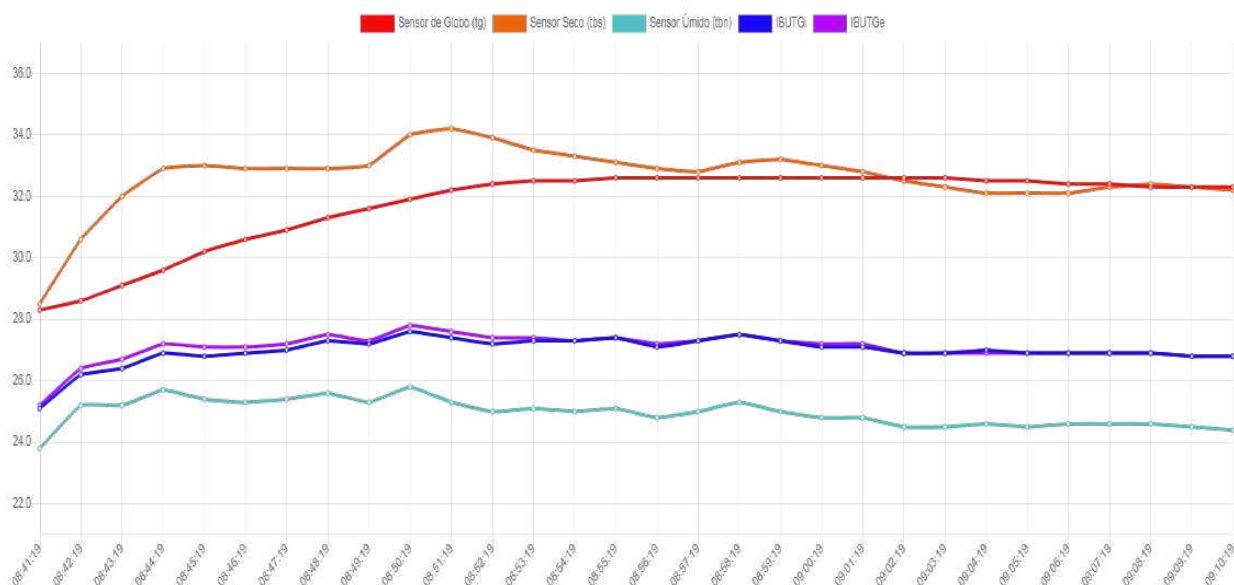

Relatório Medidor de Stress Térmico

24041302104B

Versão de Software: 0.3.14

ID	Tempo	Termômetro Globo (tg) (°C)	Termômetro Seco (tbs) (°C)	Termômetro Úmido (tbn) (°C)	IBUTGi (°C)	IBUTGe (°C)
1	12/02/2025 08:41:19	28.3	28.5	23.8	25.1	25.2
2	12/02/2025 08:42:19	28.6	30.6	25.2	26.2	26.4
3	12/02/2025 08:43:19	29.1	32.0	25.2	26.4	26.7
4	12/02/2025 08:44:19	29.6	32.9	25.7	26.9	27.2
5	12/02/2025 08:45:19	30.2	33.0	25.4	26.8	27.1
6	12/02/2025 08:46:19	30.6	32.9	25.3	26.9	27.1
7	12/02/2025 08:47:19	30.9	32.9	25.4	27.0	27.2
8	12/02/2025 08:48:19	31.3	32.9	25.6	27.3	27.5
9	12/02/2025 08:49:19	31.6	33.0	25.3	27.2	27.3
10	12/02/2025 08:50:19	31.9	34.0	25.8	27.6	27.8
11	12/02/2025 08:51:19	32.2	34.2	25.3	27.4	27.6
12	12/02/2025 08:52:19	32.4	33.9	25.0	27.2	27.4
13	12/02/2025 08:53:19	32.5	33.5	25.1	27.3	27.4
14	12/02/2025 08:54:19	32.5	33.3	25.0	27.3	27.3
15	12/02/2025 08:55:19	32.6	33.1	25.1	27.4	27.4
16	12/02/2025 08:56:19	32.6	32.9	24.8	27.1	27.2
17	12/02/2025 08:57:19	32.6	32.8	25.0	27.3	27.3
18	12/02/2025 08:58:19	32.6	33.1	25.3	27.5	27.5
19	12/02/2025 08:59:19	32.6	33.2	25.0	27.3	27.3
20	12/02/2025 09:00:19	32.6	33.0	24.8	27.1	27.2
21	12/02/2025 09:01:19	32.6	32.8	24.8	27.1	27.2
22	12/02/2025 09:02:19	32.6	32.5	24.5	26.9	26.9
23	12/02/2025 09:03:19	32.6	32.3	24.5	26.9	26.9
24	12/02/2025 09:04:19	32.5	32.1	24.6	27.0	26.9
25	12/02/2025 09:05:19	32.5	32.1	24.5	26.9	26.9
26	12/02/2025 09:06:19	32.4	32.1	24.6	26.9	26.9
27	12/02/2025 09:07:19	32.4	32.3	24.6	26.9	26.9
28	12/02/2025 09:08:19	32.3	32.4	24.6	26.9	26.9
29	12/02/2025 09:09:19	32.3	32.3	24.5	26.8	26.8
30	12/02/2025 09:10:19	32.3	32.2	24.4	26.8	26.8

Relatório Medidor de Stress Térmico

24041302104B

Versão de Software: 0.3.14

Identificação

Empresa Avaliadora: Conplan Segurança e Saúde LTDA
Nome Avaliador: Daiara Engel
Data da Avaliação: 11/02/2025

Empresa Avaliada: SECRETARIA MUNICIPAL DE EDUCAÇÃO
Funcionário Avaliado: MORGANI CRISTINI STACKE BERGHAHN (Aclimatizado)
Função/Atividade Avaliada: MERENDEIRA
Jornada de Trabalho (hh:mm): 08:00 Tempo de Exposição (hh:mm): 03:30

Resultado da Medição

Data de início: 11/02/2025 09:13:11 IBUTGi: 28.6 °C
Data de fim: 11/02/2025 09:43:11 IBUTGe: 28.6 °C
Tempo de medição: 00:30:00
Tempo de pausa: 00:00:00

Critério de julgamento

NR09

Vestimenta

Tipo: Não informado
Acréscimo IBUTG: 0 °C

Resultado da Avaliação 1

Metabolismo Médio: 279.0W
Max IBUTG - Nível de Ação: 25.4 °C
Max IBUTG - Limite de Exposição Ocupacional: 28.5 °C
IBUTG - Valor de Teto: 37.1 °C

Anotações

Daiara Engel

Relatório Medidor de Stress Térmico

24041302104B

Versão de Software: 0.3.14

Atividades 1

ID	Atividade	Tempo	Taxa Metabólica
21	Em pé, agachado ou ajoelhado - Trabalho moderado com dois braços	00:59:00	279



Relatório Medidor de Stress Térmico

24041302104B

Versão de Software: 0.3.14

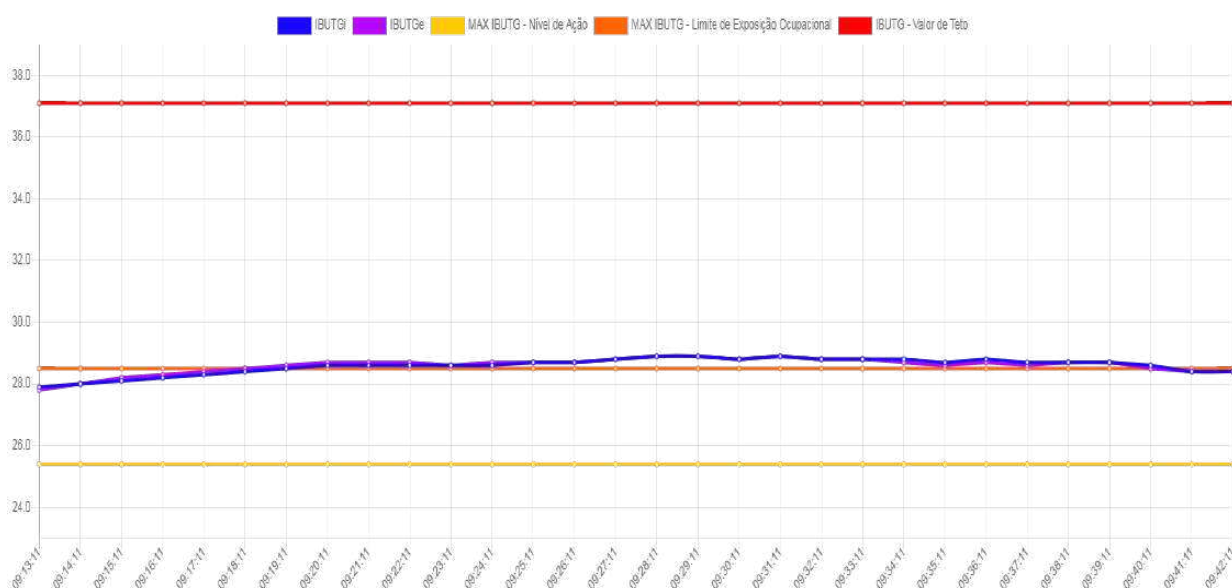
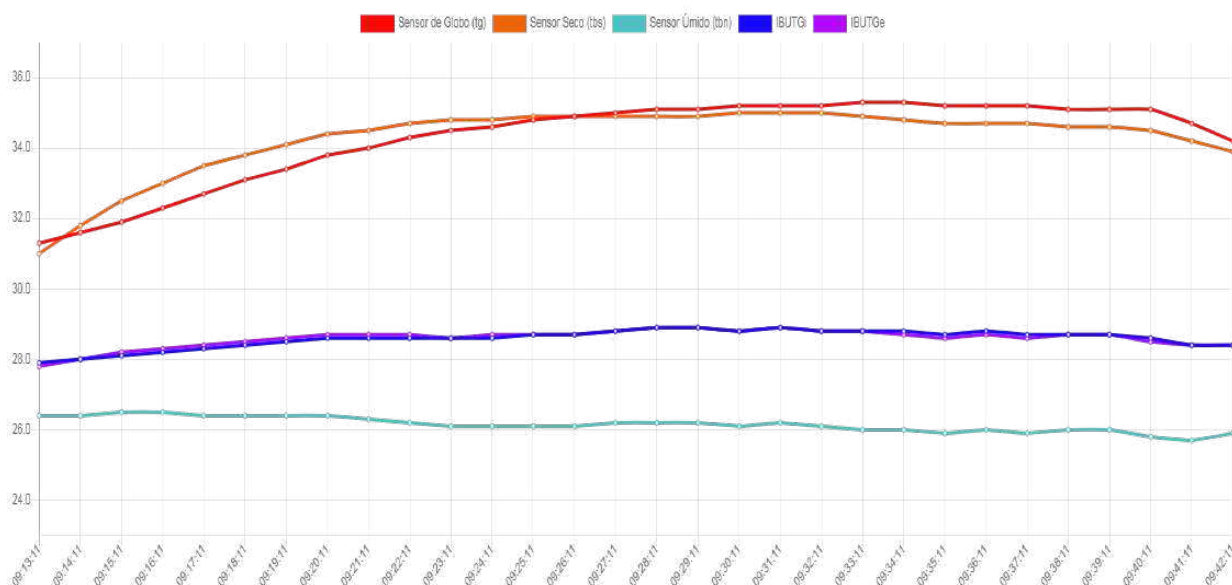

Relatório Medidor de Stress Térmico

24041302104B

Versão de Software: 0.3.14

ID	Tempo	Termômetro Globo (tg) (°C)	Termômetro Seco (tbs) (°C)	Termômetro Úmido (tbn) (°C)	IBUTGi (°C)	IBUTGe (°C)
1	11/02/2025 09:13:11	31.3	31.0	26.4	27.9	27.8
2	11/02/2025 09:14:11	31.6	31.8	26.4	28.0	28.0
3	11/02/2025 09:15:11	31.9	32.5	26.5	28.1	28.2
4	11/02/2025 09:16:11	32.3	33.0	26.5	28.2	28.3
5	11/02/2025 09:17:11	32.7	33.5	26.4	28.3	28.4
6	11/02/2025 09:18:11	33.1	33.8	26.4	28.4	28.5
7	11/02/2025 09:19:11	33.4	34.1	26.4	28.5	28.6
8	11/02/2025 09:20:11	33.8	34.4	26.4	28.6	28.7
9	11/02/2025 09:21:11	34.0	34.5	26.3	28.6	28.7
10	11/02/2025 09:22:11	34.3	34.7	26.2	28.6	28.7
11	11/02/2025 09:23:11	34.5	34.8	26.1	28.6	28.6
12	11/02/2025 09:24:11	34.6	34.8	26.1	28.6	28.7
13	11/02/2025 09:25:11	34.8	34.9	26.1	28.7	28.7
14	11/02/2025 09:26:11	34.9	34.9	26.1	28.7	28.7
15	11/02/2025 09:27:11	35.0	34.9	26.2	28.8	28.8
16	11/02/2025 09:28:11	35.1	34.9	26.2	28.9	28.9
17	11/02/2025 09:29:11	35.1	34.9	26.2	28.9	28.9
18	11/02/2025 09:30:11	35.2	35.0	26.1	28.8	28.8
19	11/02/2025 09:31:11	35.2	35.0	26.2	28.9	28.9
20	11/02/2025 09:32:11	35.2	35.0	26.1	28.8	28.8
21	11/02/2025 09:33:11	35.3	34.9	26.0	28.8	28.8
22	11/02/2025 09:34:11	35.3	34.8	26.0	28.8	28.7
23	11/02/2025 09:35:11	35.2	34.7	25.9	28.7	28.6
24	11/02/2025 09:36:11	35.2	34.7	26.0	28.8	28.7
25	11/02/2025 09:37:11	35.2	34.7	25.9	28.7	28.6
26	11/02/2025 09:38:11	35.1	34.6	26.0	28.7	28.7
27	11/02/2025 09:39:11	35.1	34.6	26.0	28.7	28.7
28	11/02/2025 09:40:11	35.1	34.5	25.8	28.6	28.5
29	11/02/2025 09:41:11	34.7	34.2	25.7	28.4	28.4
30	11/02/2025 09:42:11	34.2	33.9	25.9	28.4	28.4

Relatório Medidor de Stress Térmico

24041302104B

Versão de Software: 0.3.14

Identificação

Empresa Avaliadora: Conplan Segurança e Saúde LTDA.
Nome Avaliador: Daiara Engel
Data da Avaliação: 11/02/2025

Empresa Avaliada: SECRETARIA MUNICIPAL DE EDUCAÇÃO
Funcionário Avaliado: DEBORA FRANCINE SCHOSSLER (Aclimatizado)
Função/Atividade Avaliada: MERENDEIRA
Jornada de Trabalho (hh:mm): 08:00 Tempo de Exposição (hh:mm): 03:30

Resultado da Medição

Data de início: 11/02/2025 08:25:27 IBUTGi: 28.1 °C
Data de fim: 11/02/2025 08:55:27 IBUTGe: 28.1 °C
Tempo de medição: 00:30:00
Tempo de pausa: 00:00:00

Critério de julgamento

NR09

Vestimenta

Tipo: Não informado
Acréscimo IBUTG: 0 °C

Resultado da Avaliação 1

Metabolismo Médio: 279.0W
Max IBUTG - Nível de Ação: 25.4 °C
Max IBUTG - Limite de Exposição Ocupacional: 28.5 °C
IBUTG - Valor de Teto: 37.1 °C

Anotações

Daiara Engel

Relatório Medidor de Stress Térmico

24041302104B

Versão de Software: 0.3.14

Atividades 1

ID	Atividade	Tempo	Taxa Metabólica
21	Em pé, agachado ou ajoelhado - Trabalho moderado com dois braços	00:59:00	279



Relatório Medidor de Stress Térmico

24041302104B

Versão de Software: 0.3.14

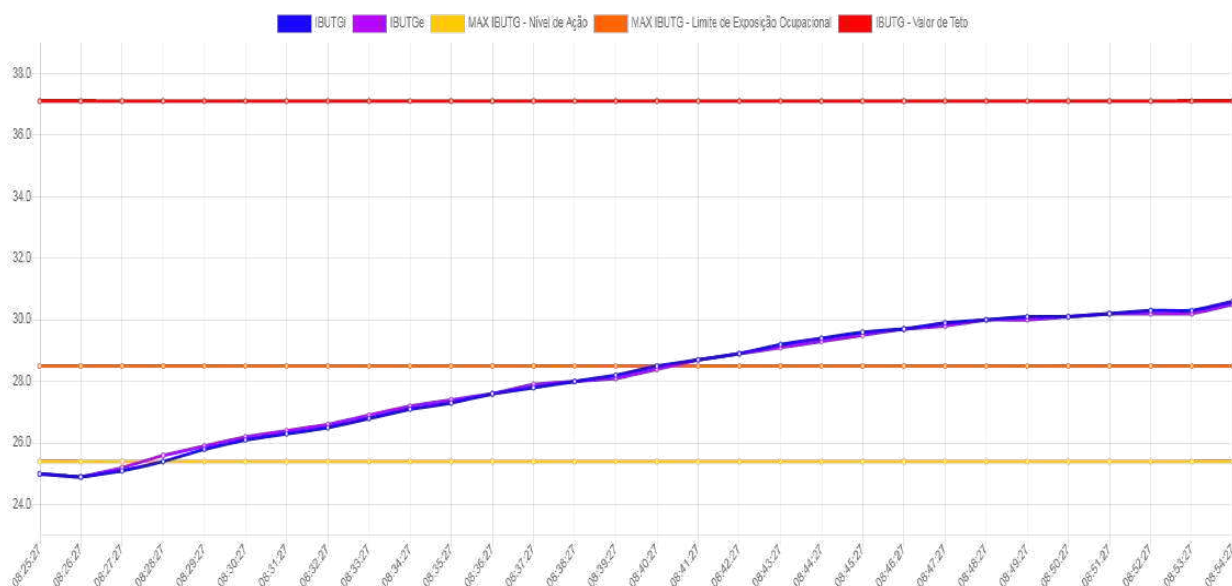
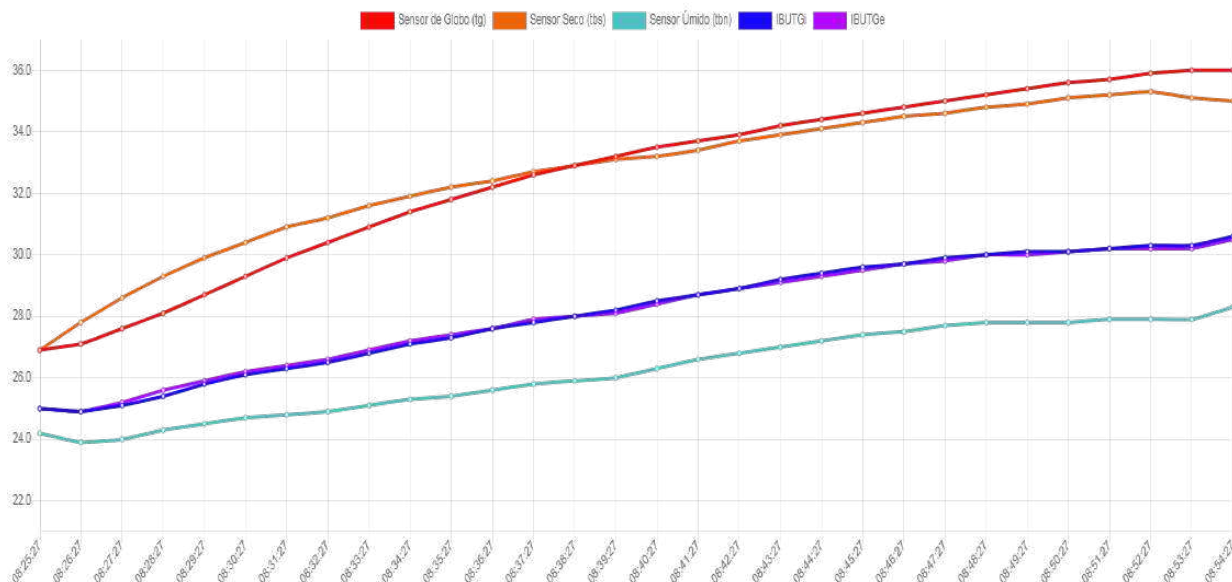

Relatório Medidor de Stress Térmico

24041302104B

Versão de Software: 0.3.14

ID	Tempo	Termômetro Globo (tg) (°C)	Termômetro Seco (tbs) (°C)	Termômetro Úmido (tbn) (°C)	IBUTGi (°C)	IBUTGe (°C)
1	11/02/2025 08:25:27	26.9	26.9	24.2	25.0	25.0
2	11/02/2025 08:26:27	27.1	27.8	23.9	24.9	24.9
3	11/02/2025 08:27:27	27.6	28.6	24.0	25.1	25.2
4	11/02/2025 08:28:27	28.1	29.3	24.3	25.4	25.6
5	11/02/2025 08:29:27	28.7	29.9	24.5	25.8	25.9
6	11/02/2025 08:30:27	29.3	30.4	24.7	26.1	26.2
7	11/02/2025 08:31:27	29.9	30.9	24.8	26.3	26.4
8	11/02/2025 08:32:27	30.4	31.2	24.9	26.5	26.6
9	11/02/2025 08:33:27	30.9	31.6	25.1	26.8	26.9
10	11/02/2025 08:34:27	31.4	31.9	25.3	27.1	27.2
11	11/02/2025 08:35:27	31.8	32.2	25.4	27.3	27.4
12	11/02/2025 08:36:27	32.2	32.4	25.6	27.6	27.6
13	11/02/2025 08:37:27	32.6	32.7	25.8	27.8	27.9
14	11/02/2025 08:38:27	32.9	32.9	25.9	28.0	28.0
15	11/02/2025 08:39:27	33.2	33.1	26.0	28.2	28.1
16	11/02/2025 08:40:27	33.5	33.2	26.3	28.5	28.4
17	11/02/2025 08:41:27	33.7	33.4	26.6	28.7	28.7
18	11/02/2025 08:42:27	33.9	33.7	26.8	28.9	28.9
19	11/02/2025 08:43:27	34.2	33.9	27.0	29.2	29.1
20	11/02/2025 08:44:27	34.4	34.1	27.2	29.4	29.3
21	11/02/2025 08:45:27	34.6	34.3	27.4	29.6	29.5
22	11/02/2025 08:46:27	34.8	34.5	27.5	29.7	29.7
23	11/02/2025 08:47:27	35.0	34.6	27.7	29.9	29.8
24	11/02/2025 08:48:27	35.2	34.8	27.8	30.0	30.0
25	11/02/2025 08:49:27	35.4	34.9	27.8	30.1	30.0
26	11/02/2025 08:50:27	35.6	35.1	27.8	30.1	30.1
27	11/02/2025 08:51:27	35.7	35.2	27.9	30.2	30.2
28	11/02/2025 08:52:27	35.9	35.3	27.9	30.3	30.2
29	11/02/2025 08:53:27	36.0	35.1	27.9	30.3	30.2
30	11/02/2025 08:54:27	36.0	35.0	28.3	30.6	30.5

Relatório Medidor de Stress Térmico

24041302104B

Versão de Software: 0.3.14

Identificação

Empresa Avaliadora: Conplan Segurança e Saúde LTDA
Nome Avaliador: Daiara Engel
Data da Avaliação: 10/02/2025

Empresa Avaliada: SECRETARIA MUNICIPAL DE EDUCAÇÃO
Funcionário Avaliado: DIORGENES FABIANO SCHOSSLER (Aclimatizado)
Função/Atividade Avaliada: MERENDEIRA(O)
Jornada de Trabalho (hh:mm): 08:00 Tempo de Exposição (hh:mm): 03:30

Resultado da Medição

Data de início: 10/02/2025 09:29:01 IBUTGi: 29.6 °C
Data de fim: 10/02/2025 09:52:01 IBUTGe: 29.6 °C
Tempo de medição: 00:23:00
Tempo de pausa: 00:00:00

Critério de julgamento

NR09

Vestimenta

Tipo: Não informado
Acréscimo IBUTG: 0 °C

Resultado da Avaliação 1

Metabolismo Médio: 279.0W
Max IBUTG - Nível de Ação: 25.4 °C
Max IBUTG - Limite de Exposição Ocupacional: 28.5 °C
IBUTG - Valor de Teto: 37.1 °C

Anotações

Daiara Engel

Relatório Medidor de Stress Térmico

24041302104B

Versão de Software: 0.3.14

Atividades 1

ID	Atividade	Tempo	Taxa Metabólica
21	Em pé, agachado ou ajoelhado - Trabalho moderado com dois braços	00:59:00	279



Relatório Medidor de Stress Térmico

24041302104B

Versão de Software: 0.3.14

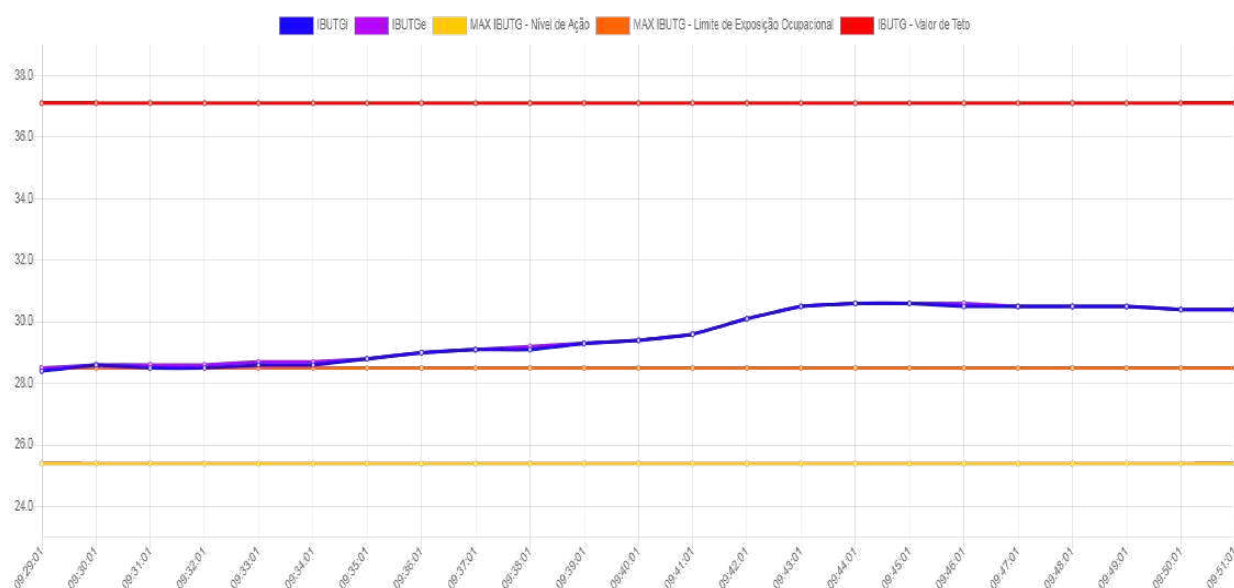
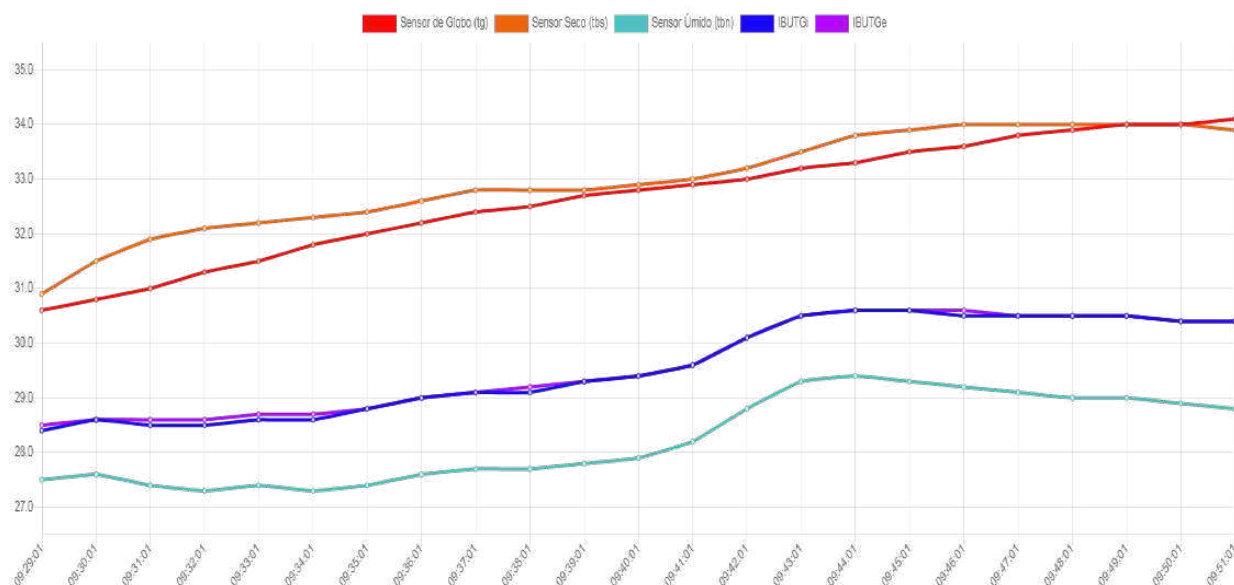

Relatório Medidor de Stress Térmico

24041302104B

Versão de Software: 0.3.14

ID	Tempo	Termômetro Globo (tg) (°C)	Termômetro Seco (tbs) (°C)	Termômetro Úmido (tbn) (°C)	IBUTGi (°C)	IBUTGe (°C)
1	10/02/2025 09:29:01	30.6	30.9	27.5	28.4	28.5
2	10/02/2025 09:30:01	30.8	31.5	27.6	28.6	28.6
3	10/02/2025 09:31:01	31.0	31.9	27.4	28.5	28.6
4	10/02/2025 09:32:01	31.3	32.1	27.3	28.5	28.6
5	10/02/2025 09:33:01	31.5	32.2	27.4	28.6	28.7
6	10/02/2025 09:34:01	31.8	32.3	27.3	28.6	28.7
7	10/02/2025 09:35:01	32.0	32.4	27.4	28.8	28.8
8	10/02/2025 09:36:01	32.2	32.6	27.6	29.0	29.0
9	10/02/2025 09:37:01	32.4	32.8	27.7	29.1	29.1
10	10/02/2025 09:38:01	32.5	32.8	27.7	29.1	29.2
11	10/02/2025 09:39:01	32.7	32.8	27.8	29.3	29.3
12	10/02/2025 09:40:01	32.8	32.9	27.9	29.4	29.4
13	10/02/2025 09:41:01	32.9	33.0	28.2	29.6	29.6
14	10/02/2025 09:42:01	33.0	33.2	28.8	30.1	30.1
15	10/02/2025 09:43:01	33.2	33.5	29.3	30.5	30.5
16	10/02/2025 09:44:01	33.3	33.8	29.4	30.6	30.6
17	10/02/2025 09:45:01	33.5	33.9	29.3	30.6	30.6
18	10/02/2025 09:46:01	33.6	34.0	29.2	30.5	30.6
19	10/02/2025 09:47:01	33.8	34.0	29.1	30.5	30.5
20	10/02/2025 09:48:01	33.9	34.0	29.0	30.5	30.5
21	10/02/2025 09:49:01	34.0	34.0	29.0	30.5	30.5
22	10/02/2025 09:50:01	34.0	34.0	28.9	30.4	30.4
23	10/02/2025 09:51:01	34.1	33.9	28.8	30.4	30.4

Laboratório de calibração
INSTRUBRAS
Lab

**CERTIFICADO
DE CALIBRAÇÃO**

38.238-2024

DADOS DO CLIENTE:

Nome: Conplan Segurança E Saúde Ltda.
Endereço: Avenida Maua, 1377 - Centro - Ibirubá/RS.

DADOS DO INSTRUMENTO CALIBRADO:

Descrição: Termometro De Globo
Fabricante: Inlite
Modelo: Itemp
Data de Calibração: 20/05/2024
Data de Emissão: 20/05/2024
Nº Série: 24041302104B
Tag: ---
Nº OS: 33856-P
Procedimento de Calibração: Pt-06-rev.00

CONDIÇÕES AMBIENTAIS

Temperatura: 25C° **Umidade Relativa:** 63 %

RASTREABILIDADE:

Identif. Termohigrômetro digital **Nº. Cert.** 5611/22 **Validade** 10/08/2024

RESULTADO DA CALIBRAÇÃO:

	VR	VI	EI	± U	K
Globo °C	19,9	20,2	0,3	0,5	0,1
	24,9	24,9	0,0	1,4	0,0
	29,8	29,8	0,0	1,4	0,0
	VC	VI	EI	± U	K
Bulbo seco °C	19,9	20,1	0,2	0,5	0,1
	24,9	24,8	-0,1	1,4	0,0
	29,8	29,8	0,0	1,4	0,0
	VC	VI	EI	± U	K
Bulbo úmido °C	19,9	20,1	0,2	0,5	0,1
	24,9	24,8	-0,1	1,4	0,0
	29,8	29,8	0,0	1,4	0,0

NOTAS:

- VR:** Valor Convencional, valor correspondente ao padrão utilizado.
VI: Valores de Indicação, resultado obtido da média aritmética na unidade da grandeza correspondente ao instrumento sob calibração.
EI: Erro de Indicação, (VI - VR) .
U: A Incerteza expandida de medição relatada é declarada como a incerteza padrão de medição multiplicada pelo fator de abrangência k, que para uma distribuição t-Student correspondente a uma probabilidade de abrangência de aproximadamente 95,45%.
A incerteza padrão da medição foi determinada de acordo com a publicação EA-4/02.

- Os resultados deste certificado refere-se exclusivamente ao instrumento submetido a calibração específicas , não sendo extensivo a quaisquer lotes.
- Este certificado não tem valor para fins de metrologia legal e se limita exclusivamente ao instrumento calibrado.
- Os resultados são válidos somente para o estado do instrumento no momento da calibração.



Assinado de forma digital por DAIANE TRINDADE COSTA:00087748037
DN: c=BR, o=ICP-Brasil, ou=Secretaria da Receita Federal do Brasil - RFB, ou=RFB e-CPF A1, ou=(EM BRANCO), ou=Autenticado por AR CNB CF, cn=DAIANE TRINDADE COSTA:00087748037

Signatário Autorizado

Página 1/1

Fone: (51) 3078-1318 / (51) 3078-3001
E-commerce: www.instrubras.com.br
E-mail: calibracao@instrubras.com.br

Razão Social: Instrubras Instrumentos de Medição Ltda.
Cnpj: 22.234.759/0001-71
Rua Bento Gonçalves, 451, Sala 302, Bairro São Sebastião, Estelo / RS, Cep: 93265-350

Conplan Segurança e Saúde Ltda
Av Maua, 1377, sala 1, Centro, Ibirubá - RS
Telefone: (54) 3324-2208 E-mail: financeiro@conplan.com.br





Toximed Laboratório de Análises Toxicológicas, Monitoramento Biológico e Ambiental

Relatório de Análise Nº: 08072/22 Proposta Comercial Nº: 06866/22

Dados do Cliente

Empresa avaliada: MUNICIPIO DE TRES PASSOS
Nº Cotação: --
Endereço da coleta: Av Santos Dumont, 75 - Centro - Três Passos/RS - CEP 98600-000
Solicitante: CONPLAN ENGENHARIA E SAUDE LTDA

Dados da Amostragem

Descrição do Ponto de Coleta: Usina de Asfalto Matriz e Origem da Amostra: Ar
Data da Coleta: 19/05/2022 Data de Conclusão dos Ensaios: 01/06/22
Amostrador: TCA 100/50 mg Amostrador Número: 3485/21
Responsável pela Amostragem: Cliente Nome do Funcionário: Fábio Verdum
Função: Operário Setor: Usina de Asfalto Umidade: 84 %
Hora Início: 13:30 Hora Término: 14:00 Tempo: 30
Vazão: 0,2 L/min Temperatura: 12 °C Volume de Ar: 6 L
Observações da Coleta: 05-22-1010
Equipamentos utilizados na Amostragem:
NF
Atividades realizadas junto a fábrica de asfalto.

Resultados

Análise	Resultado (mg/m³)	Resultado (ppm)	LQ	Metodologia	ACGIH STEL (ppm)	ACGIH TWA (ppm)	NR15 Anexo 11 (mg/m³)	NR15 Anexo 11 (ppm)	NR15 Anexo 13 (ppm)
Benzeno	< 0,3638	< 0,1140	2,18 µg/L	NIOSH 1501	2,50	0,50	--	--	1,00
Tolueno	< 0,7194	< 0,1909	4,32 µg/L	NIOSH 1501	--	20,00	290,00	78,00	--
Xileno	< 0,7161	< 0,1649	4,30 µg/L	NIOSH 1501	150,00	100,00	340,00	78,00	--

Observações

- Este relatório só pode ser reproduzido em sua forma integral. Reproduções parciais devem ser previamente autorizados pelo laboratório.
- Os resultados expressos neste relatório se referem exclusivamente a amostra acima identificada.
- A incerteza expandida da medição relatada está incorporada com a incerteza da amostragem (0,6%) e corresponde a uma probabilidade de abrangência de aproximadamente 95%.
- LQ = Limite de Quantificação é a menor massa (µg) abaixo da faixa de trabalho que pode ser determinada com um nível aceitável de precisão.
- A expressão de um resultado analítico precedido pelo símbolo "<", indica que a concentração do agente químico está abaixo do limite de quantificação (LQ) do método.
- FR (Fração Respirável); FI (Fração Inalável); FV (Fração Total), NV (Névoas), FUM (Fumos); PO (Poeiras)

Sthefan F. Andrade Da Ronch
Diretor Científico - CRQV 05101555
CPF 836.883.150-49

Queila Perassolo Stangherlin
Supervisora de Laboratório - Signatária Autorizada
CPF 023.680.860-56

Código de Verificação: 95C2725049EB97A4FD4A2DFA3E68F179

Fin



do

Relatório

Indexação do relatório junto ao SGQ-PQT-12-Anexo B- Rev 04 - Edição 05/02/2021.

Av. 7 de Setembro, 65 - Centro - Passo Fundo - Rio Grande do Sul - Brasil - Tel: (54) 3311-5455
contato@toximed.com.br - www.toximed.com.br

95C2725049EB97A4FD4A2DFA3E68F179

Pagina:01 de01



Toximed Laboratório de Análises Toxicológicas, Monitoramento Biológico e Ambiental

Relatório de Análise Nº: 10985/22 Proposta Comercial Nº: 09262/22

Dados do Cliente

Empresa avaliada: MUNICIPIO DE TRES PASSOS
Nº Cotação: 06-22-1071
Endereço da coleta: Av Santos Dumont, 75 - Centro - Três Passos/RS - CEP 98600-000
Solicitante: CONPLAN ENGENHARIA E SAUDE LTDA

Dados da Amostragem

Descrição do Ponto de Coleta: Fábrica de Asfalto Matriz e Origem da Amostra: Ar
Data da Coleta: 29/06/2022 Data de Conclusão dos Ensaios: 26/07/22
Amostrador: Cassete IOM com filtro de fibra de vidro 0,1 um Amostrador Número: 2322100345
Responsável pela Amostragem: Cliente Nome do Funcionário: Fabio Verdum
Função: Operário Setor: Fábrica de Asfalto Umidade: 80 %
Hora Início: 13:30 Hora Término: 17:30 Tempo: 240
Vazão: 2,0 L/min Temperatura: 28 °C Volume de Ar: 480 L
Observações da Coleta: NF
Equipamentos utilizados na Amostragem:
SKC
NF

Resultados

Análise	Resultado (mg/m³)	Resultado (ppm)	LQ	Metodologia	ACGIH 2021 TWA - FI (mg/m³)
Asfalto (betume), fumos como aerossol solúvel em benzeno	1,962	--	30,00	NIOSH 5042	0,50

Observações

- Este relatório só pode ser reproduzido em sua forma integral. Reproduções parciais devem ser previamente autorizados pelo laboratório.
- Os resultados expressos neste relatório se referem exclusivamente a amostra acima identificada.
- A incerteza expandida da medição relatada está incorporada com a incerteza da amostragem (0,6%) e corresponde a uma probabilidade de abrangência de aproximadamente 95%.
- LQ = Limite de Quantificação é a menor massa (ug) abaixo da faixa de trabalho que pode ser determinada com um nível aceitável de precisão.
- A expressão de um resultado analítico precedido pelo símbolo "<", indica que a concentração do agente químico está abaixo do limite de quantificação (LQ) do método.
- FR (Fração Respirável); FI (Fração Inalável); FV (Fração Total), NV (Névoas), FUM (Fumos); PO (Poeiras)

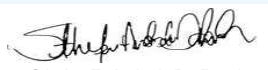
Stiefen F. Andrade Da Ronch
Diretor Científico - CRQV 05101555
CPF 836.883.150-49

Queila Perassolo Stangherlin
Supervisora de Laboratório - Signatária Autorizada
CPF 023.680.860-56

Código de Verificação: 0501C211B779107B67828C21B9EFEFEC

Fim

do

Relatório

Indexação do relatório junto ao SGQ-PQT-12-Anexo B- Rev 04 - Edição 05/02/2021.



Av. 7 de Setembro, 65 - Centro - Passo Fundo - Rio Grande do Sul - Brasil - Tel: (54) 3311-5455
contato@toximed.com.br - www.toximed.com.br

0501C211B779107B67828C21B9EFEFEC

Página: 01 de 01



Toximed Laboratório de Análises Toxicológicas, Monitoramento Biológico e Ambiental

Relatório de Análise Nº: 10986/22 Proposta Comercial Nº: 09262/22

Dados do Cliente

Empresa avaliada: MUNICIPIO DE TRES PASSOS
Nº Cotação: 06-22-1071
Endereço da coleta: Av Santos Dumont, 75 - Centro - Três Passos/RS - CEP 98600-000
Solicitante: CONPLAN ENGENHARIA E SAUDE LTDA

Dados da Amostragem

Descrição do Ponto de Coleta: Fábrica de Asfalto Matriz e Origem da Amostra: Ar
Data da Coleta: 29/06/2022 Data de Conclusão dos Ensaios: 20/07/22
Amostrador: Cassete com filtro de PVC Amostrador Número: 1121/22
Responsável pela Amostragem: Cliente Nome do Funcionário: André Ivan Rohr
Função: Operário Setor: Fábrica de Asfalto Unidade: 80 %
Hora Início: 13:30 Hora Término: 15:30 Tempo: 120
Vazão: 2,0 L/min Temperatura: 28,5 °C Volume de Ar: 240 L
Observações da Coleta: NF
Equipamentos utilizados na Amostragem:
SKC
NF

Resultados

Análise	Resultado (mg/m³)	Resultado (ppm)	LQ	Metodologia	ACGIH 2021 TWA - FI (mg/m³)	NR15 Anexo 11 (mg/m³)
Negro de Fumo	< 0,1250	--	30,00	MDHS 14-4	3,00	3,50

Observações

- Este relatório só pode ser reproduzido em sua forma integral. Reproduções parciais devem ser previamente autorizados pelo laboratório.
- Os resultados expressos neste relatório se referem exclusivamente a amostra acima identificada.
- A incerteza expandida da medição relatada está incorporada com a incerteza da amostragem (0,6%) e corresponde a uma probabilidade de abrangência de aproximadamente 95%.
- LQ = Limite de Quantificação é a menor massa (ug) abaixo da faixa de trabalho que pode ser determinada com um nível aceitável de precisão.
- A expressão de um resultado analítico precedido pelo símbolo "<", indica que a concentração do agente químico está abaixo do limite de quantificação (LQ) do método.
- FR (Fração Respirável); FI (Fração Inalável); FV (Fração Total), NV (Névoas), FUM (Fumos); PO (Poeiras)

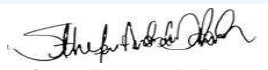
Stéfien F. Andrade Da Ronch
Diretor Científico - CRQV 05101555
CPF 836.883.150-49

Queila Perassolo Stangherlin
Supervisora de Laboratório - Signatária Autorizada
CPF 023.680.860-56

Código de Verificação: 201654AD2AA84E47C2D3437345612B30

Fim

do

Relatório

Indexação do relatório junto ao SGQ-PQT-12-Anexo B- Rev 04 - Edição 05/02/2021.



Av. 7 de Setembro, 65 - Centro - Passo Fundo - Rio Grande do Sul - Brasil - Tel: (54) 3311-5455
contato@toximed.com.br - www.toximed.com.br

201654AD2AA84E47C2D3437345612B30

Página: 01 de 01



Toximed Laboratório de Análises Toxicológicas, Monitoramento Biológico e Ambiental

Relatório de Análise Nº: 10987/22 Proposta Comercial Nº: 09262/22

Dados do Cliente

Empresa avaliada: MUNICIPIO DE TRES PASSOS
Nº Cotação: 06-22-1071
Endereço da coleta: Av Santos Dumont, 75 - Centro - Três Passos/RS - CEP 98600-000
Solicitante: CONPLAN ENGENHARIA E SAUDE LTDA

Dados da Amostragem

Descrição do Ponto de Coleta: Fábrica de Asfalto Matriz e Origem da Amostra: Ar
Data da Coleta: 29/06/2022 Data de Conclusão dos Ensaios: 14/07/22
Amostrador: Cassete com filtro de PVC Amostrador Número: 0850/22
Responsável pela Amostragem: Cliente Nome do Funcionário: Fabio Verdum
Função: Operário Setor: Fábrica de Asfalto Umidade: 83 %
Hora Início: 13:30 Hora Término: 16:10 Tempo: 160
Vazão: 2,50 L/min Temperatura: 28 °C Volume de Ar: 400 L
Observações da Coleta: NF
Equipamentos utilizados na Amostragem:
SKC
NF

Resultados

Análise	Resultado (mg/m³)	Resultado (ppm)	LQ	Metodologia	ACGIH 2021 TWA - FR (mg/m³)	ACGIH TWA (mg/m³)
Poeira Respirável	0,3250	--	30 µg/L	NIOSH 0600	3,00	--
Sílica Cristalina	< 0,0025	--	1	NIOSH 7602	--	0,025

Observações

- Este relatório só pode ser reproduzido em sua forma integral. Reproduções parciais devem ser previamente autorizados pelo laboratório.
- Os resultados expressos neste relatório se referem exclusivamente a amostra acima identificada.
- A incerteza expandida da medição relatada está incorporada com a incerteza da amostragem (0,6%) e corresponde a uma probabilidade de abrangência de aproximadamente 95%.
- LQ = Limite de Quantificação é a menor massa (µg) abaixo da faixa de trabalho que pode ser determinada com um nível aceitável de precisão.
- A expressão de um resultado analítico precedido pelo símbolo "<", indica que a concentração do agente químico está abaixo do limite de quantificação (LQ) do método.
- FR (Fração Respirável); FI (Fração Inalável); FV (Fração Total), NV (Névoas), FUM (Fumos); PO (Poeiras)

Sthefen F. Andrade Da Ronch
Diretor Científico - CRQV 05101555
CPF 836.883.150-49

Queila Perassolo Stangherlin
Supervisora de Laboratório - Signatária Autorizada
CPF 023.680.860-56

Código de Verificação: 654824DED09D09514C0360E495072A18

Fim

do

Relatório

Indexação do relatório junto ao SGQ-PQT-12-Anexo B- Rev 04 - Edição 05/02/2021.



Av. 7 de Setembro, 65 - Centro - Passo Fundo - Rio Grande do Sul - Brasil - Tel: (54) 3311-5455
contato@toximed.com.br - www.toximed.com.br

654824DED09D09514C0360E495072A18

Página: 01 de 01



Toximed Laboratório de Análises Toxicológicas, Monitoramento Biológico e Ambiental

Relatório de Análise Nº: 10989/22 Proposta Comercial Nº: 09262/22

Dados do Cliente

Empresa avaliada: MUNICIPIO DE TRES PASSOS
Nº Cotação: 06-22-1071
Endereço da coleta: Av Santos Dumont, 75 - Centro - Três Passos/RS - CEP 98600-000
Solicitante: CONPLAN ENGENHARIA E SAUDE LTDA

Dados da Amostragem

Descrição do Ponto de Coleta: Fumacê Matriz e Origem da Amostra: Ar
Data da Coleta: 29/06/2022 Data de Conclusão dos Ensaios: 26/07/22
Amostrador: tubo de Anasorb 747 (carvão de petróleo tratado com ácido bromídrico) de 100/50 mg Amostrador Número: 118491359
Responsável pela Amostragem: Cliente Nome do Funcionário: Valdelino Antonio Vendrusculo
Função: Operário Setor: Fumacê Unidade: 81 %
Hora Início: 13:30 Hora Término: 14:10 Tempo: 40
Vazão: 0,15 L/min Temperatura: 24 °C Volume de Ar: 6,0 L
Observações da Coleta: NF
Equipamentos utilizados na Amostragem:
SKC
NF

Resultados

Análise	Resultado (mg/m³)	Resultado (ppm)	LQ	Metodologia	ACGIH TWA (ppm)	NR15 Anexo 11 (mg/m³)	NR15 Anexo 11 (ppm)
Óxido de etileno	<0,20	<0,10	1,00	NIOSH 1614	1,00	70,00	39,00

Observações

- Este relatório só pode ser reproduzido em sua forma integral. Reproduções parciais devem ser previamente autorizados pelo laboratório.
- Os resultados expressos neste relatório se referem exclusivamente a amostra acima identificada.
- A incerteza expandida da medição relatada está incorporada com a incerteza da amostragem (0,6%) e corresponde a uma probabilidade de abrangência de aproximadamente 95%.
- LQ = Limite de Quantificação é a menor massa (ug) abaixo da faixa de trabalho que pode ser determinada com um nível aceitável de precisão.
- A expressão de um resultado analítico precedido pelo símbolo "<", indica que a concentração do agente químico está abaixo do limite de quantificação (LQ) do método.
- FR (Fração Respirável); FI (Fração Inalável); FV (Fração Total), NV (Névoas), FUM (Fumos); PO (Poeiras)

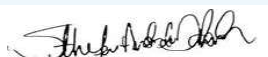
Stéfien F. Andrade Da Ronch
Diretor Científico - CRQV 05101555
CPF 836.883.150-49

Queila Perassolo Stangherlin
Supervisora de Laboratório - Signatária Autorizada
CPF 023.680.860-56

Código de Verificação: B2694CD0DA668D7BFA81C03D78DD72F2

Fim

do

Relatório

Indexação do relatório junto ao SGQ-PQT-12-Anexo B- Rev 04 - Edição 05/02/2021.



Av. 7 de Setembro, 65 - Centro - Passo Fundo - Rio Grande do Sul - Brasil - Tel: (54) 3311-5455
contato@toximed.com.br - www.toximed.com.br

B2694CD0DA668D7BFA81C03D78DD72F2

Página: 01 de 01

12 - Anexos

Relatório de Vibração - AxPro

Inlite Technology

V: 1.29

Identificação

Empresa do Avaliador: Conplan Segurança e Saúde**Nome do Avaliador:** Daiara Engel.**Empresa Avaliada:** Prefeitura de Três Passos**Jornada de Trabalho (hh:mm):** 08:00:00**Funcionário Avaliado:****Função/Atividade Avaliada (GHE):** Operário

Resultados da Avaliação

Avaliação: Mãos e Braços**Tempo avaliação:** 00:04:00**ARE:** 5.19 m/s²**AREN:** 5.19 m/s²**Limite de Tolerância do (NHO-10 - AREN):** 5.0 m/s²**Atuação Recomendada (NHO-10 - AREN):** Acima do Limite de Exposição**Considerações Técnicas (NHO-10 - AREN):** Adoção imediata de medidas corretivas.

Resultados obtidos por Eixos

Eixo X**AM:** 13.64 m/s²**FC:** 15.70**Eixo Y****AM:** 9.96 m/s²**FC:** 22.30**Eixo Z****AM:** 12.65 m/s²**FC:** 23.55

Anotações

Funcionários avaliados: MAURI FABIO NUNES DA SILVA / DEICKSON MADIEL VIVIAN / FELIPE DIEL / VALDECIR MOELLER.

Componentes

Descrição	Nº de Série	Início Medição	Término Medição	Amostragens	Tempo Amostrado	Tempo Exposição
Esmerilhadeira Angular	23120108507A	11/02/2025 15:04:20	11/02/2025 15:05:20	2	00:01:00	00:20:00
Motosserra	23120108507A	11/02/2025 16:39:26	11/02/2025 16:40:26	2	00:01:00	00:20:00
Martelo Perfurador Rompedor	23120108507A	11/02/2025 16:35:57	11/02/2025 16:36:57	2	00:01:00	00:30:00
Motopoda	23120108507A	13/02/2025 15:25:49	13/02/2025 15:26:49	2	00:01:00	01:00:00



Cálculos

Componente: Esmerilhadeira Angular

Nº de Série: 23120108507A
 Início Medição: 11/02/2025 15:04:20
 Término Medição: 11/02/2025 15:05:20
 Amostragens: 2

AREP: 3.11 m/s²
 Tempo avaliação: 00:01:00
 Oitavas no eixo X

Resultados obtidos por Eixos

Eixo X

AM: 2.10 m/s²
 FC: 8.34
 Fator Multiplicativo: 1.00
 Filtro de Ponderação: Wh

Eixo Y

AM: 0.86 m/s²
 FC: 17.24
 Fator Multiplicativo: 1.00
 Filtro de Ponderação: Wh

Eixo Z

AM: 2.13 m/s²
 FC: 8.29
 Fator Multiplicativo: 1.00
 Filtro de Ponderação: Wh

Gráfico Resultado da Avaliação

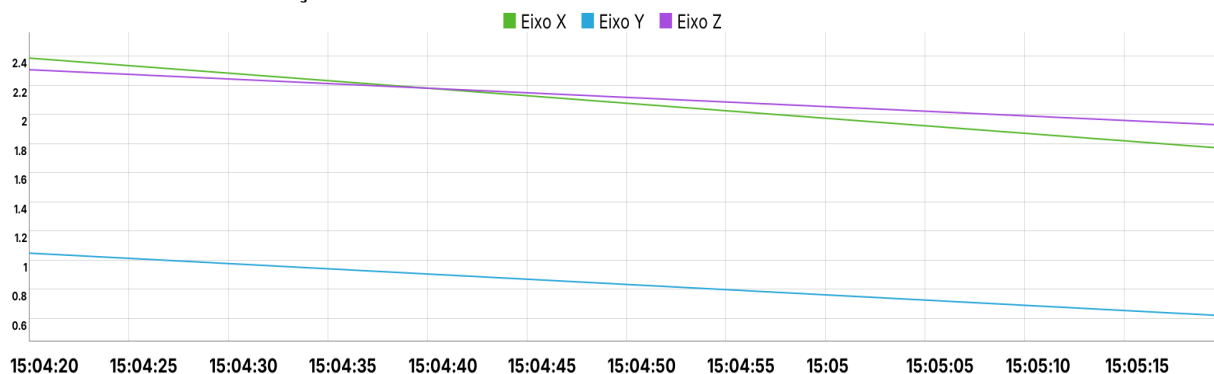

Data	Média X	FC X	VDV X	Média Y	FC Y	VDV Y	Média Z	FC Z	VDV Z
11/02/2025 15:04:20	2.39	6.16	1.41	1.05	10.10	0.38	2.31	6.91	0.78
11/02/2025 15:05:20	1.77	8.34	1.40	0.62	17.24	0.23	1.93	8.29	0.61

Componente: Motosserra

Nº de Série: 23120108507A
Início Medição: 11/02/2025 16:39:26
Término Medição: 11/02/2025 16:40:26
Amostragens: 2

AREP: 13.30 m/s²
Tempo avaliação: 00:01:00
Oitavas no eixo X

Resultados obtidos por Eixos

Eixo X	Eixo Y	Eixo Z
AM: 8.92 m/s ²	AM: 6.64 m/s ²	AM: 7.31 m/s ²
FC: 15.70	FC: 11.60	FC: 23.55
Fator Multiplicativo: 1.00	Fator Multiplicativo: 1.00	Fator Multiplicativo: 1.00
Filtro de Ponderação: Wh	Filtro de Ponderação: Wh	Filtro de Ponderação: Wh

Gráfico Resultado da Avaliação

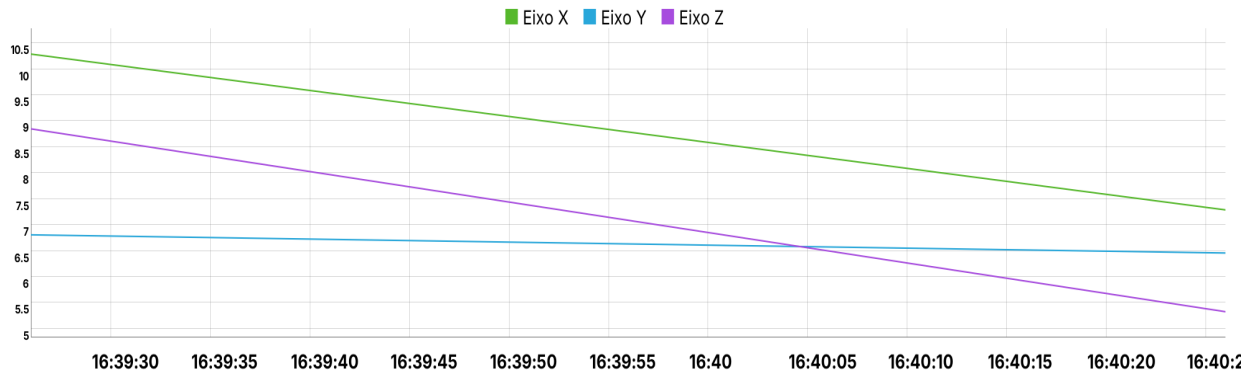

Data	Média X	FC X	VDV X	Média Y	FC Y	VDV Y	Média Z	FC Z	VDV Z
11/02/2025 16:39:26	10.29	9.62	10.97	6.81	10.39	2.70	8.85	14.18	4.42
11/02/2025 16:40:26	7.29	15.70	0.00	6.46	11.60	2.77	5.33	23.55	2.77



Componente: Martelo Perfurador Rompedor

Nº de Série: 23120108507A
Início Medição: 11/02/2025 16:35:57
Término Medição: 11/02/2025 16:36:57
Amostragens: 2

AREP: 14.49 m/s²
Tempo avaliação: 00:01:00
Oitavas no eixo X

Resultados obtidos por Eixos

Eixo X	Eixo Y	Eixo Z
AM: 9.13 m/s ²	AM: 7.13 m/s ²	AM: 8.71 m/s ²
FC: 11.23	FC: 10.89	FC: 9.77
Fator Multiplicativo: 1.00	Fator Multiplicativo: 1.00	Fator Multiplicativo: 1.00
Filtro de Ponderação: Wh	Filtro de Ponderação: Wh	Filtro de Ponderação: Wh

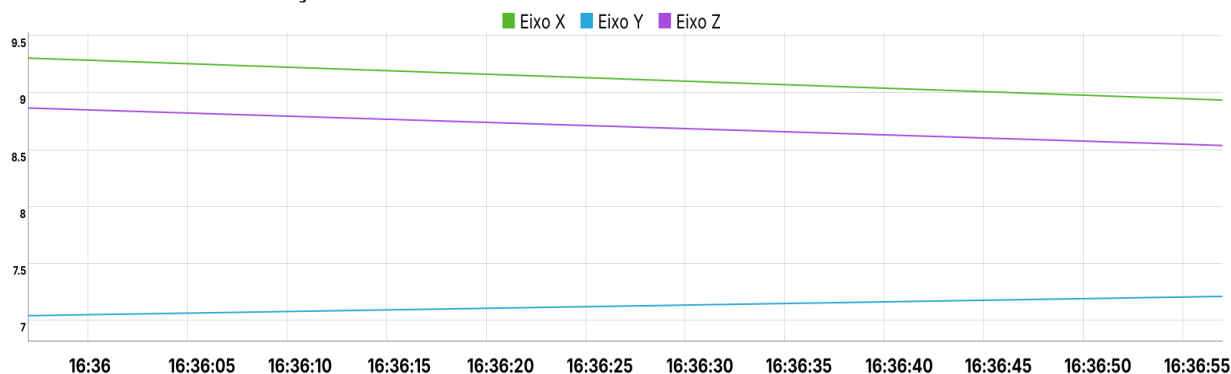
Gráfico Resultado da Avaliação

Data	Média X	FC X	VDV X	Média Y	FC Y	VDV Y	Média Z	FC Z	VDV Z
11/02/2025 16:35:57	9.31	10.79	8.23	7.04	10.89	2.51	8.87	9.41	3.06
11/02/2025 16:36:57	8.94	11.23	6.49	7.21	10.64	2.69	8.54	9.77	3.22

Componente: Motopoda

Nº de Série: 23120108507A
Início Medição: 13/02/2025 15:25:49
Término Medição: 13/02/2025 15:26:49
Amostragens: 2

AREP: 6.98 m/s²
Tempo avaliação: 00:01:00
Oitavas no eixo X

Resultados obtidos por Eixos

Eixo X	Eixo Y	Eixo Z
AM: 4.33 m/s ²	AM: 1.92 m/s ²	AM: 5.12 m/s ²
FC: 11.22	FC: 22.30	FC: 8.13
Fator Multiplicativo: 1.00	Fator Multiplicativo: 1.00	Fator Multiplicativo: 1.00
Filtro de Ponderação: Wh	Filtro de Ponderação: Wh	Filtro de Ponderação: Wh

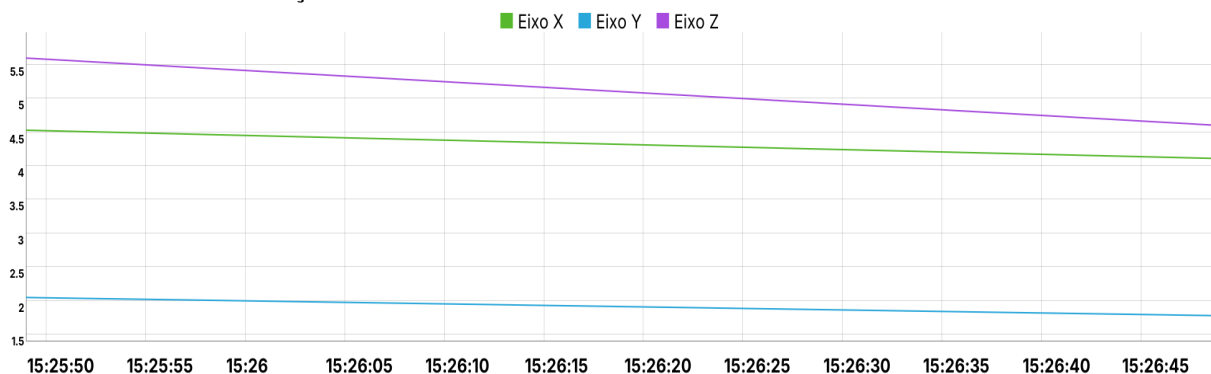
Gráfico Resultado da Avaliação

Data	Média X	FC X	VDV X	Média Y	FC Y	VDV Y	Média Z	FC Z	VDV Z
13/02/2025 15:25:49	4.53	10.18	3.24	2.05	6.43	0.71	5.60	6.68	2.03
13/02/2025 15:26:49	4.11	11.22	3.94	1.78	22.30	1.14	4.60	8.13	1.65